

Stradina privata

PRIMO PIANO SEMINTERRATO inferno 3 h=300

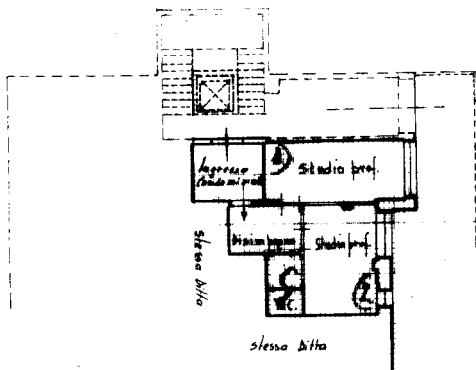

condominio "Paivici"

proprietà Nardi

Circoscrizione

FOGLIO	NUMERO	
	Int.	Sub.
61	323	8

ORIENTAMENTO



SCALA DI 1:200

SPAZIO RISERVATO PER LE ANNOTAZIONI D'UFFICIO

DATA 1808/75
PROT. N. 1808/75



Compilata dal Geom. Alfredo Manili
(Titolo, nome e cognome del tecnico)

Iscritto all'Albo de Geometri
della Provincia di Teramo

DATA 10-12-1975

Firma: Manili

Stradina privata

F.0870

PRIMO PIANO SEMINTERRATO interno 2 h=3.00m

Condominio PAVICCI

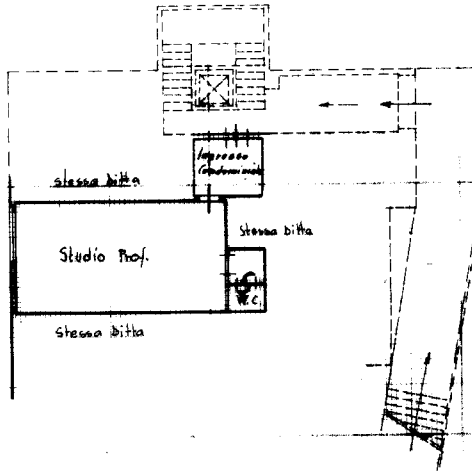

Proprietà: Marci

Circoscrizione Regional

FOGLIO	NUMERO
68	323 9
Ediz.	

ORIENTAMENTO



SCALA DI 1:200

SPAZIO RISERVATO PER LE ANNOTAZIONI D'UFFICIO

DATA PROT. 180/75



Compilata dal Geom. Alfredo Manili (Titolo, nome e cognome del tecnico)

Iscritto all'Albo de Geometri della Provincia di TERAMO

DATA 10-12-1975

Firma: Allausi

Stedina privata

PRIMO PIANO SEMINTERRATO interno h=300

condominio Pavici

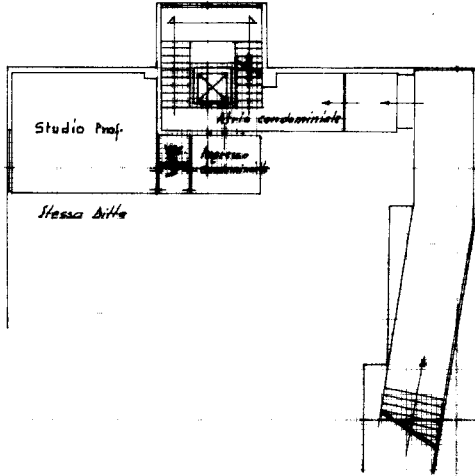

Proprietà Manoli

Circolo Pavici

FOGLIO	NUMERO	
	Primo	Secondo
61	323	10

ORIENTAMENTO



SCALA DI 1.200

SPAZIO RISERVATO PER LE ANNOTAZIONI D'UFFICIO

DATA
 PROT. N. 1807/75



Compilata dal Geom. Alfredo Manoli
 (Titolo, nome e cognome del tecnico)

Iscritto all'Albo de Geometri
 della Provincia di TERAMO
 DATA 10.12.1975
 Firma: *Alfredo Manoli*