

TRIBUNALE DI VELLETRI

Es.Imm. N° 30/2024

Rilievo Ingombro Abitazione e Rimessa Cavalli
Foglio 36 part. 56 sub.501

via A. Sabin n° 15 Marino - RM

IL TECNICO: DOTT. AGRONOMO GIOVANNI DI ROSA

ELABORATO

rilievo del 18/03/2024

scala

1:500

data

18/03/2024

tavola

1/4

PLANIMETRIA GENERALE

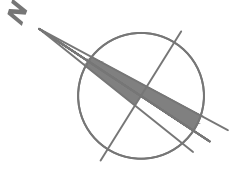

SUPERFICI INGOMBRO MANUFATTI MQ	
①	part. 349 148,17
②	rimessa (A) ingombro sagoma 53,66
③	lotto terreno 2.550

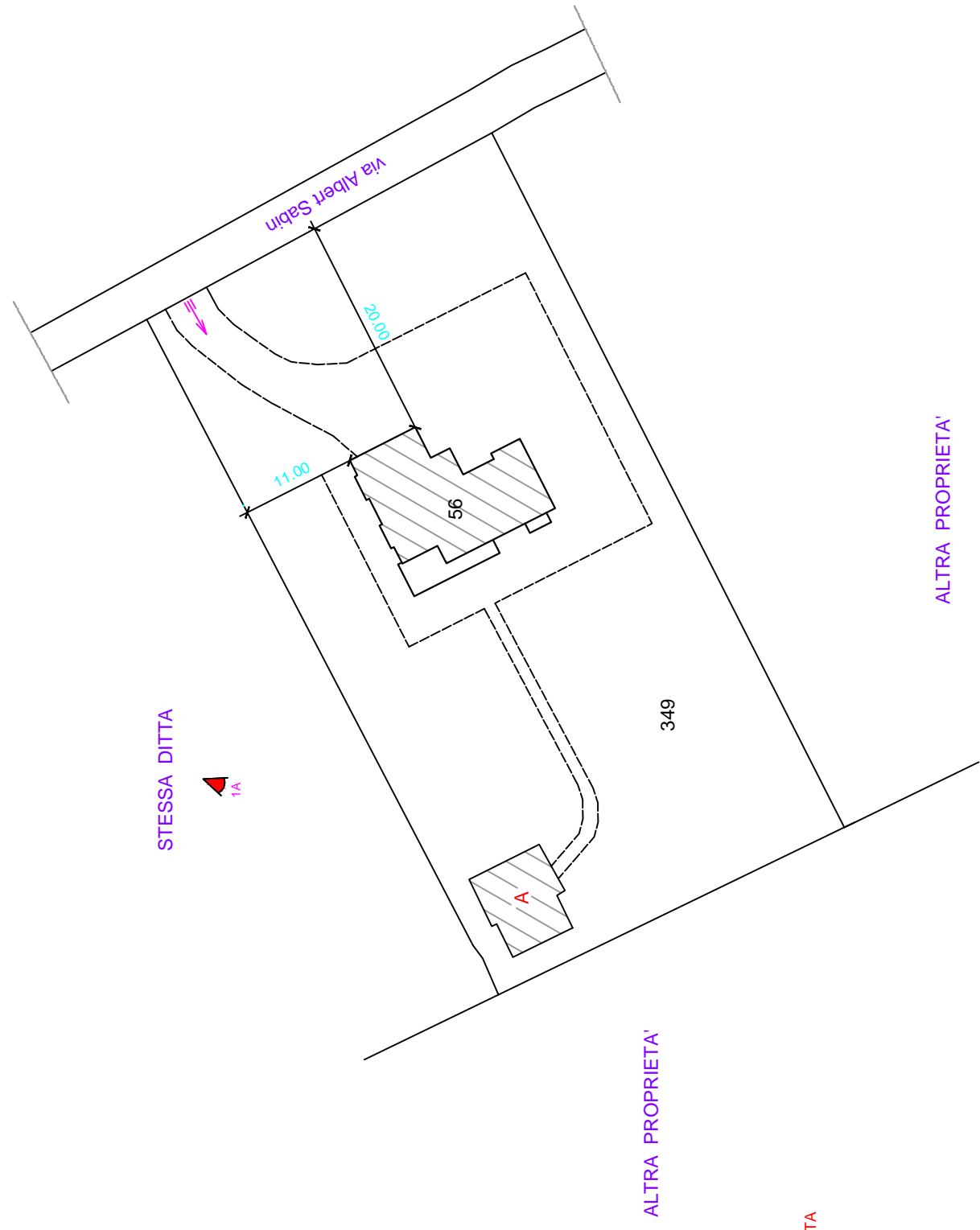
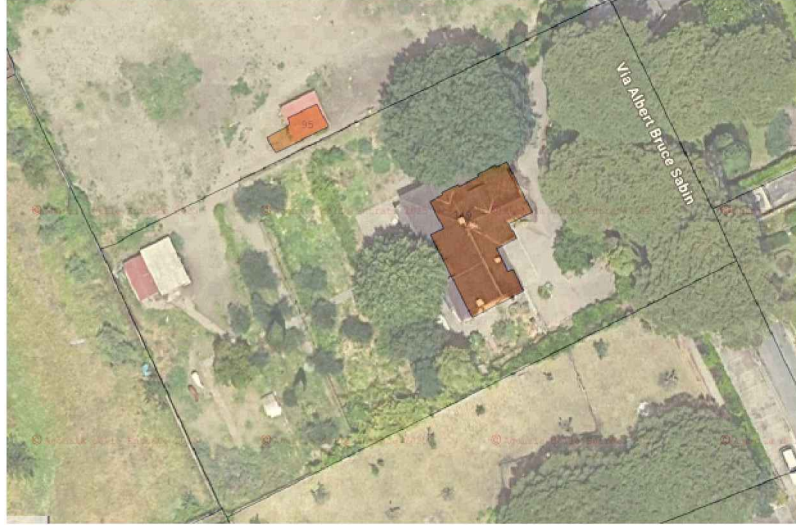

ALTRA PROPRIETA'

ALTRA PROPRIETA'

LA RIMESSA 'A' E' SPROVVISTA DI LICENZA EDILIZIA E NON RISULTA DI ALCUNA DOMANDA PRESENTATA

▲ = vista fotografica

SUPERFICIE TOTALE DEL LOTTO
TOTALE MQ 2.550

SUPERFICIE TOTALE ingombro manufatti
TOTALE MQ 201,83