

TRIBUNALE DI VELLETRI

Es.Imm. N° 30/2024
Rilievo Planimetrico Piano Seminterrato Foglio 36 part. 56 sub.501
Via A. Sabin n° 15 Marino - RM

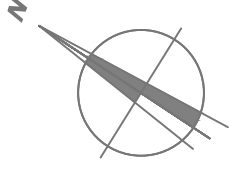

IL TECNICO: DOTT. AGRONOMO GIOVANNI DI ROSA

ELABORATO	scala	data	tavola
rilievo del: 18/03/2024	1:100	18/03/2024	4/4

PIANTA PIANO SEMINTERRATO

RIEPILOGO SUPERFICIE CALPESTABILI PER VANO MQ	
①	cucina 14.66
②	letto 7.35
③	ingresso 6.04
④	pranzo/sogg. 47.08
⑤	ripostiglio 1 3.75
⑥	ripostiglio 2 1.08
⑦	ripostiglio 3 1.69
⑧	ripostiglio 4 2.42
⑨	ripostiglio 5 1.14
⑩	disimpegno 1 2.25
⑪	disimpegno 2 1.05
⑫	disimpegno 3 2.46
⑬	disimpegno 4 1.40
⑭	bagno 1 5.06
⑮	bagno 2 4.32
⑯	scala interna 6.40

▲ = vista fotografica

SUPERFICIE UTILE APPARTAMENTO Seminterrato
TOTALE MQ 101,75

STESSA PROPRIETA'

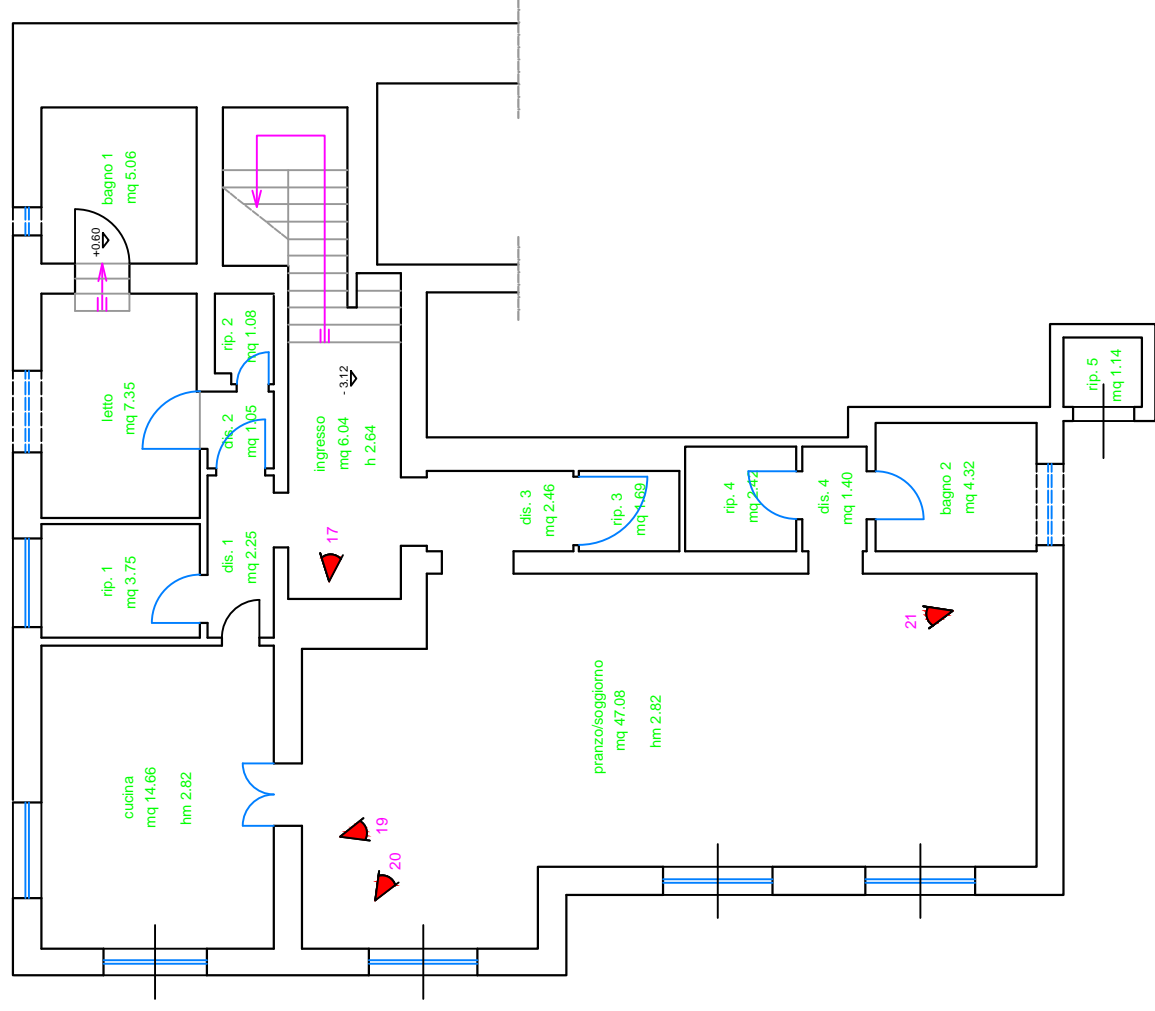

STESSA PROPRIETA'

STESSA PROPRIETA'

STESSA PROPRIETA'