

MODULARIO
F. - Car. S. T. - 315



MINISTERO DELLE FINANZE
DIREZIONE GENERALE DEL CATASTO E DEI SERVIZI TECNICI ERARIALI

Mon. B (Nuovo Catasto Edilizio Urbano)

Lire
20

NUOVO CATASTO EDILIZIO URBANO

LEGGI DEL RETO: LEGGE 13 APRILE 1930, N. 632)

Planimetria dell'immobile situato nel Comune di **PORTORECANATI** Via S. S. n. 16 Adriatica

Ditta **SPERIMENTI ANTONIO** nato a **L'Aquila 29-11-1915**

Allegata alla dichiarazione presentata all'Ufficio Tecnico Erariale di **Macerata**

PIANO 8°
SCALA B
INTERNO 115
H = m. 3.00

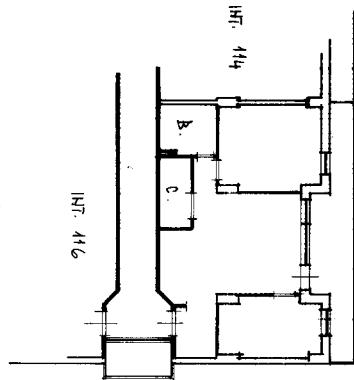

ORIENTAMENTO

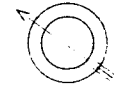

SCALA DI 1:300

SPAZIO RISERVATO PER LE ANNOTAZIONI D'UFFICIO

DATA
PROT. N°

10 10/380

Scheda N. 5800045

Compilata dal **Dott. Ing. S. CUTOLO**
Titolare della Professione di Ingegnere

Iscritto all'Albo degli Ingegneri
della Provincia di Ancona

DATA

Firma

ISTITUTO POLIGRAFICO DELLO STATO

Catasto dei Fabbricati - Situazione al 23/01/2026 - Comune di PORTO RECANATI(G919) - < Foglio 16 - Particella 148 - Subalterno 383 >
VIA SANTA MARIA IN POTENZA n. 1 Scala B Interno 115 Piano 8

Ultima planimetria in atti