

S.P.A. Engineering

Studio Tecnico di Abalsamo Ing. Pasquale

Via Kart Marx n° 19 – 85038 Senise (PZ)

tel. 339 – 8188729 - E-mail: pasquale@abalsamo.eu

S.P.A. ENGINEERING Studio Tecnico

Tribunale di Matera

“Area Fallimenti”

Procedimento n° 13/2018

ALLEGATO 3

Documentazione Fotografica

Il Tecnico

Ing. Pasquale Abalsamo



LOTTO 001



VISTA AEREA



Fondo al foglio n° 6 particella n° 133





LOTTO 002

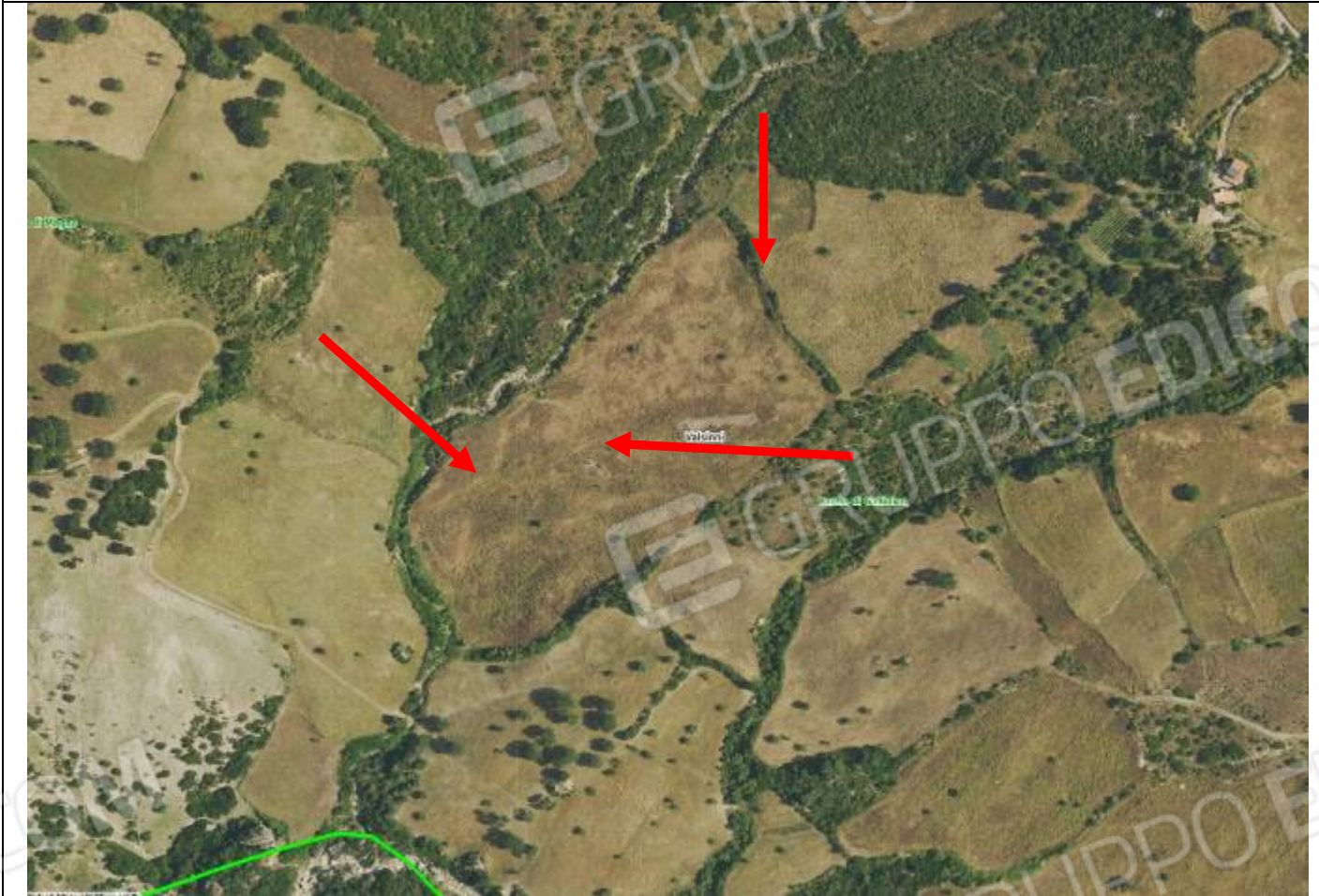

VISTA AEREA



Fondo al foglio n° 31 particelle n° 32, 33 e 35



LOTTO 003



VISTA AEREA



Fondo agricolo al foglio n° 32 con annessi fabbricati

LOTTO 003



Abitazione al foglio n° 32, particella n° 236, sub. 2

LOTTO 003

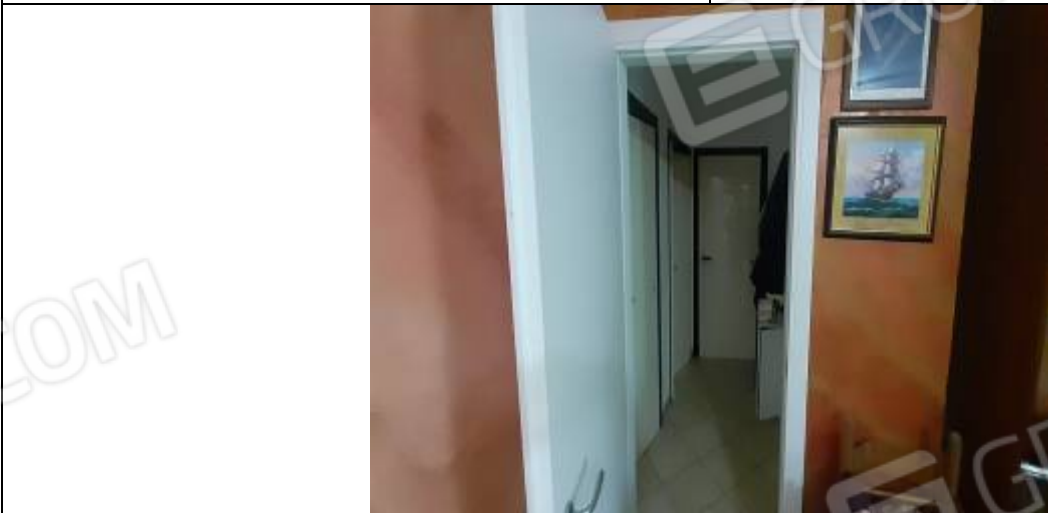

Abitazione al foglio n° 32, particella n° 236, sub. 2



Deposito al foglio n° 32, particella n° 236, sub. 3

LOTTO 003



Depositi al foglio n° 32, particella n° 235, sub. 2 e 3



LOTTO 003



Deposito al foglio n° 32, particella n° 237, sub. 1



Deposito al foglio n° 32, particella n° 238, sub. 1



LOTTO 003



Terreni al foglio n° 32 particelle n° 83, 99, 101, 118, 215, 217, 218, 234, 239



LOTTO 004



Terreno al foglio n° 32 particella n° 106

LOTTO 005



Terreni al foglio n° 32 particelle n° 103 e 105



LOTTI 006 e 007



VISTA AEREA DEI LOTTI



LOTTO 006 - Particella n° 6 del foglio n° 34



LOTTO 07 - Particella n° 11 del foglio n° 34