



**TRIBUNALE ORDINARIO
DI
LUCERA**

Procedura Esecutiva N. 180/2012 R.G.

Repertorio fotografico - Lotto 1

Creditore procedente:

**SOCIETA' PER LA GESTIONE DI ATTIVITA'
S.G.A. SPA**

Debitori:

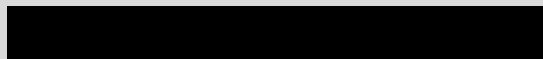

Giudice dell'esecuzione:

Dott.ssa Giulia STANO

Lucera, 03/05/2013



**Il Consulente Tecnico d'Ufficio
Dott. Ing. Giovanni POSTIGLIONE**



TRIBUNALE ORDINARIO DI LUCERA
- PROCEDURA ESECUTIVA N. 180/2012 R.G. -



1 - Fabbricato di Via Pastore, 34



2 - Ingresso del fabbricato di Via Pastore, 34



TRIBUNALE ORDINARIO DI LUCERA
- PROCEDURA ESECUTIVA N. 180/2012 R.G. -



COMPLESSO RESIDENZIALE
ATTORNO AL FABBRICATO
DI VIA PASTORE 34

15/03/2013

3 - Vista prospettica dell'edificio in cui è sita la proprietà



28/03/2013

4 - Ingresso: vista porta



TRIBUNALE ORDINARIO DI LUCERA
- PROCEDURA ESECUTIVA N. 180/2012 R.G. -



5 - Particolare infissi esterni (1)



6 - Particolare infissi esterni (2)



TRIBUNALE ORDINARIO DI LUCERA
- PROCEDURA ESECUTIVA N. 180/2012 R.G. -



7 - Interruttore differenziale

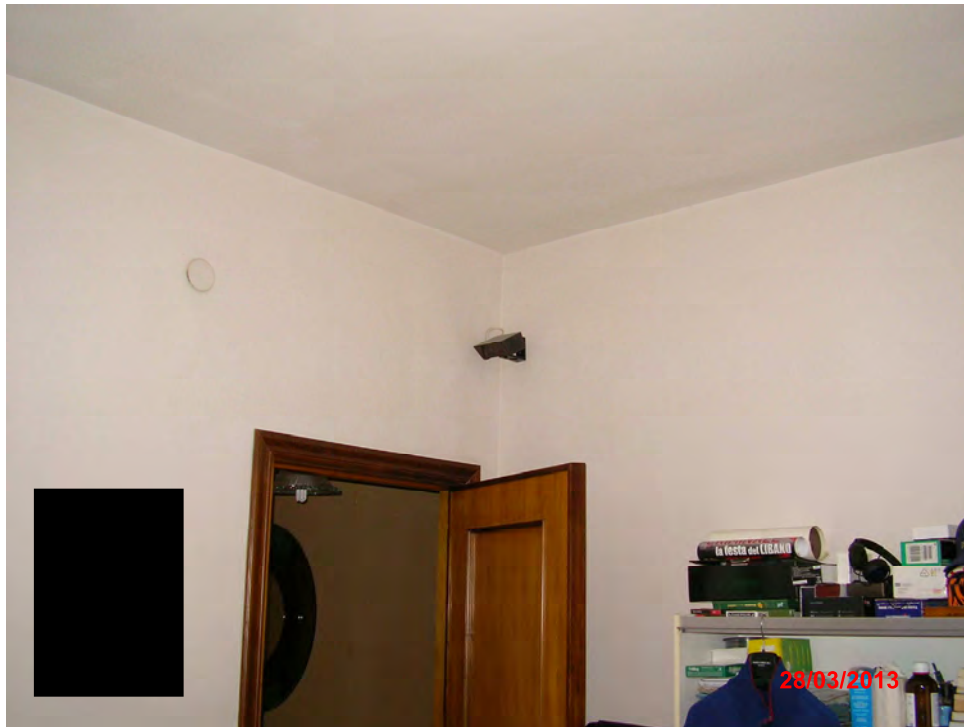

8 - Interno proprietà [REDACTED]: condizioni generali (1)



TRIBUNALE ORDINARIO DI LUCERA
- PROCEDURA ESECUTIVA N. 180/2012 R.G. -



9 - Interno proprietà ██████████: condizioni generali (2)



10 - Particolare infissi esterni (3)



TRIBUNALE ORDINARIO DI LUCERA
- PROCEDURA ESECUTIVA N. 180/2012 R.G. -



11 - Proprietà [REDACTED]: veduta esterna



12 - Interno proprietà [REDACTED]: caldaia (1)



TRIBUNALE ORDINARIO DI LUCERA
- PROCEDURA ESECUTIVA N. 180/2012 R.G. -



13 - Interno proprietà [redacted] : caldaia (2)



14 - Interno proprietà [redacted] : infissi interni



TRIBUNALE ORDINARIO DI LUCERA
- PROCEDURA ESECUTIVA N. 180/2012 R.G. -



15 - Interno proprietà [REDACTED]: condizionatore



16 - Interno proprietà [REDACTED]: pavimento ingresso-soggiorno



TRIBUNALE ORDINARIO DI LUCERA
- PROCEDURA ESECUTIVA N. 180/2012 R.G. -



17 - Interno proprietà [REDACTED]: pavimento cucina



18 - Interno proprietà [REDACTED]: pavimento stanze



TRIBUNALE ORDINARIO DI LUCERA
- PROCEDURA ESECUTIVA N. 180/2012 R.G. -



19 - Interno proprietà [REDACTED]: pavimento bagno



**TRIBUNALE ORDINARIO
DI
LUCERA**

Procedura Esecutiva N. 180/2012 R.G.

Repertorio fotografico - Lotto 2

Creditore procedente:

**SOCIETA' PER LA GESTIONE DI ATTIVITA'
S.G.A. SPA**

Debitori:

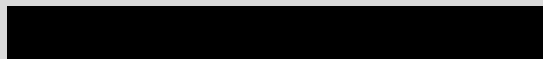

Giudice dell'esecuzione:

Dott.ssa Giulia STANO

Lucera, 03/05/2013



**Il Consulente Tecnico d'Ufficio
Dott. Ing. Giovanni POSTIGLIONE**



TRIBUNALE ORDINARIO DI LUCERA
- PROCEDURA ESECUTIVA N. 180/2012 R.G. -



1 - Fabbricato di C.Da Baia degli Aranci – Condominio A1-A2



2 - Ingresso indipendente dell'immobile di proprietà [REDACTED] (1)



TRIBUNALE ORDINARIO DI LUCERA
- PROCEDURA ESECUTIVA N. 180/2012 R.G. -



3 - Ingresso indipendente dell'immobile di proprietà [redacted] (2)



4 - Ingresso indipendente dell'immobile di proprietà [redacted] (3)



TRIBUNALE ORDINARIO DI LUCERA
- PROCEDURA ESECUTIVA N. 180/2012 R.G. -



5 - Ingresso condominiale dell'immobile di proprietà [REDACTED] (1)



6 - Ingresso condominiale dell'immobile di proprietà [REDACTED] (2)



TRIBUNALE ORDINARIO DI LUCERA
- PROCEDURA ESECUTIVA N. 180/2012 R.G. -





TRIBUNALE ORDINARIO DI LUCERA
- PROCEDURA ESECUTIVA N. 180/2012 R.G. -

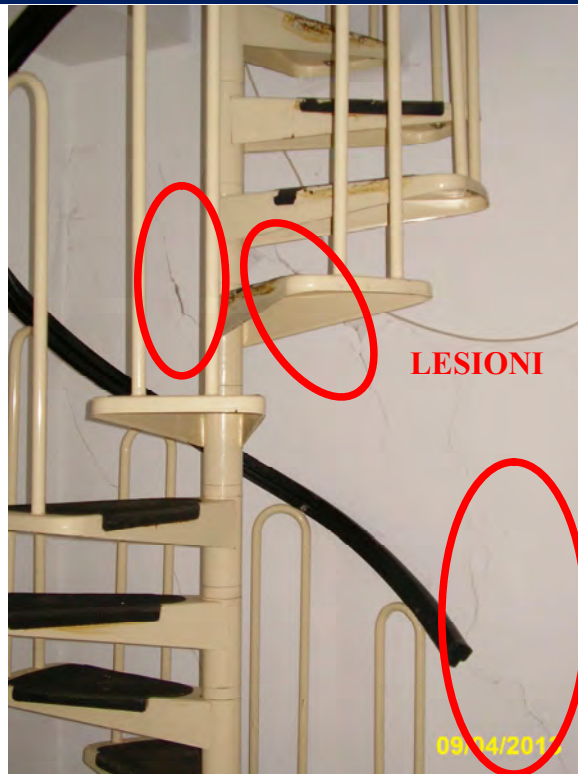

9 - Interno proprietà [redacted] scala, lesioni



10 - Particolare zona giorno (3)



TRIBUNALE ORDINARIO DI LUCERA
- PROCEDURA ESECUTIVA N. 180/2012 R.G. -



11 - Interno proprietà [redacted] : lesioni



12 - Interno proprietà [redacted] : lesioni



TRIBUNALE ORDINARIO DI LUCERA
- PROCEDURA ESECUTIVA N. 180/2012 R.G. -



13 - Interno proprietà [redacted]: lesioni



14 - Interno proprietà [redacted]: muffa



TRIBUNALE ORDINARIO DI LUCERA
- PROCEDURA ESECUTIVA N. 180/2012 R.G. -





TRIBUNALE ORDINARIO DI LUCERA
- PROCEDURA ESECUTIVA N. 180/2012 R.G. -



17 - Interno proprietà [redacted]: infiltrazione



18 - Interno proprietà [redacted]: pavimento, lesioni



TRIBUNALE ORDINARIO DI LUCERA
- PROCEDURA ESECUTIVA N. 180/2012 R.G. -

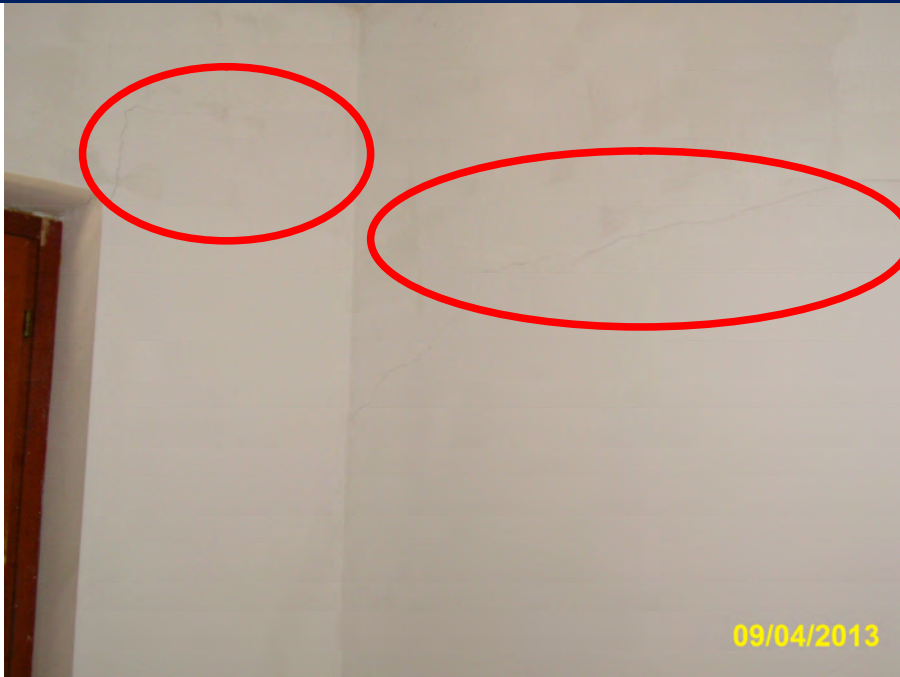

19 - Interno proprietà [REDACTED]: lesioni



20 - Interno proprietà [REDACTED]: bagno, box doccia



TRIBUNALE ORDINARIO DI LUCERA
- PROCEDURA ESECUTIVA N. 180/2012 R.G. -



21 - Interno proprietà [redacted] : infissi interni



22 - Interno proprietà [redacted] : lesioni, infiltrazioni



TRIBUNALE ORDINARIO DI LUCERA
- PROCEDURA ESECUTIVA N. 180/2012 R.G. -



23 - Interno proprietà [redacted]: infissi interni



24 - Interno proprietà [redacted]: interruttore differenziale



TRIBUNALE ORDINARIO DI LUCERA
- PROCEDURA ESECUTIVA N. 180/2012 R.G. -



25 - Interno proprietà [redacted] : boiler elettrico