



**TRIBUNALE ORDINARIO  
DI  
LUCERA**

---

**Procedura Esecutiva N. 180/2012 R.G.**

---

**Planimetria - Lotto 1**

*Creditore procedente:* SOCIETA' PER LA GESTIONE DI ATTIVITA'  
S.G.A. SPA

*Debitori:* [REDACTED]

*Giudice dell'esecuzione:* Dott.ssa Giulia STANO

**Lucera, 03/05/2013**



**Il Consulente Tecnico d'Ufficio  
Dott. Ing. Giovanni POSTIGLIONE**

---



TRIBUNALE ORDINARIO DI LUCERA  
PROCEDURA ESECUTIVA n. 180/2012 R.G.  
RILIEVO PLANIMETRICO

Via Pastore

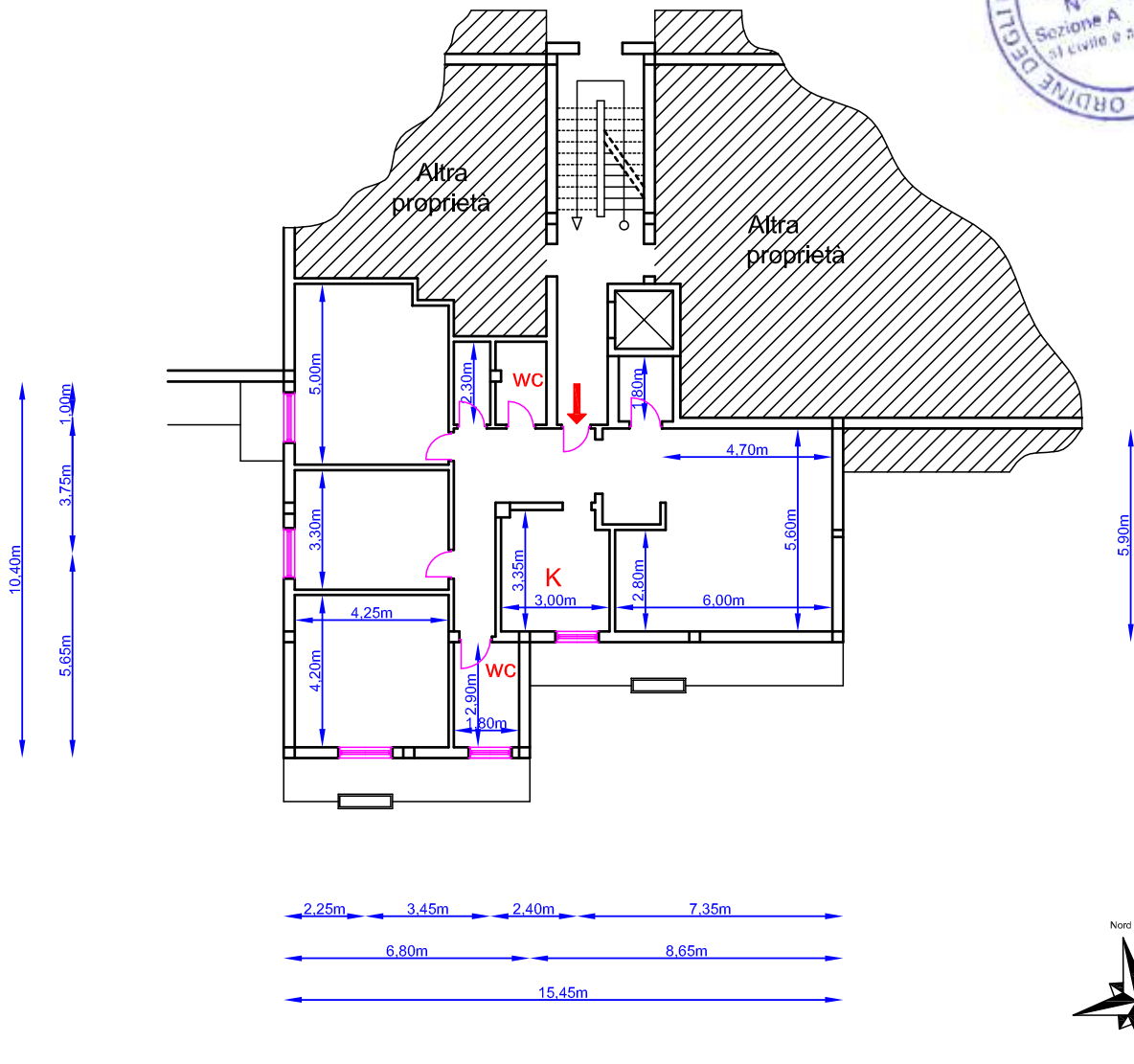

TOPONOMASTICA: Via Pastore, 34 - 71036 Lucera (FG)  
DATI CATASTALI: P. 8900 - FG. 81 - P.LLA 1047 - SUB. 20  
PROPRIETARI:

SCALA  
1:200

TECNICO

RILEVATORE: Dott. Ing. Giovanni POSTIGLIONE



**TRIBUNALE ORDINARIO  
DI  
LUCERA**

---

**Procedura Esecutiva N. 180/2012 R.G.**

---

**Planimetria - Lotto 2**

*Creditore procedente:*

**SOCIETA' PER LA GESTIONE DI ATTIVITA'  
S.G.A. SPA**

*Debitori:*

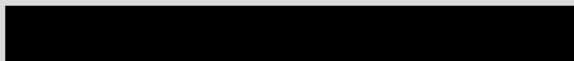

*Giudice dell'esecuzione:*

**Dott.ssa Giulia STANO**

**Lucera, 03/05/2013**



**Il Consulente Tecnico d'Ufficio  
Dott. Ing. Giovanni POSTIGLIONE**



TRIBUNALE ORDINARIO DI LUCERA  
PROCEDURA ESECUTIVA n. 180/2012 R.G.

RILIEVO PLANIMETRICO

PIANO RIALZATO

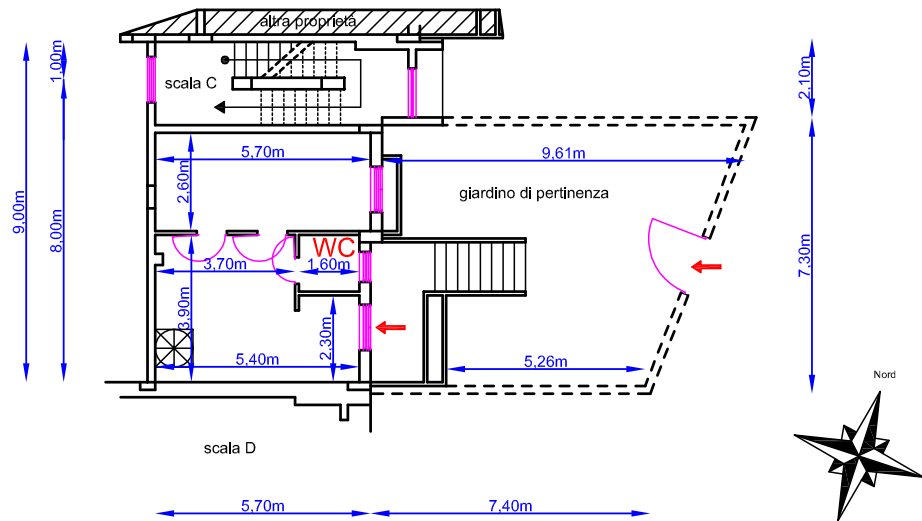

PIANO SEMI-INTERRATO

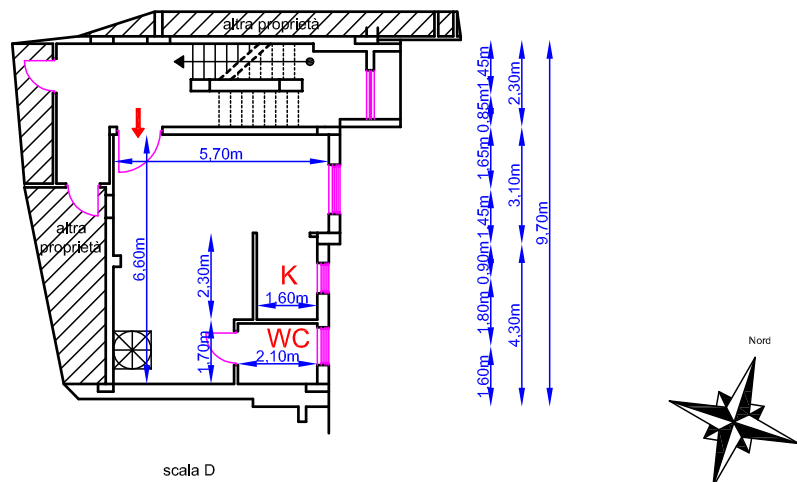

TOPONOMASTICA: Piazza Petrucci, 22 - 71012 Rodi G.co (FG)

DATI CATASTALI: FG. 7 - P.LLA 812 - SUB. 20 e 21

PROPRIETARI:

SCALA  
1:200

TECNICO

RILEVATORE: Dott. Ing. Giovanni POSTIGLIONE