

Agenzia del Territorio
CATASTO FABBRICATI
Ufficio Provinciale di
Como

Dichiarazione protocollo n. _____ del _____
Planimetria di u.i.u. in Comune di Cantù
Via Carlo Cattaneo _____ civ. 10

Identificativi Catastali:

Sezione: CAN
Foglio: 11
Particella: 5284
Subalterno: 703

Compilata da:

Iscritto all'albo:
Geometri

Proy. Como

W. 1827

Scheda n. 1

Scala 1:200

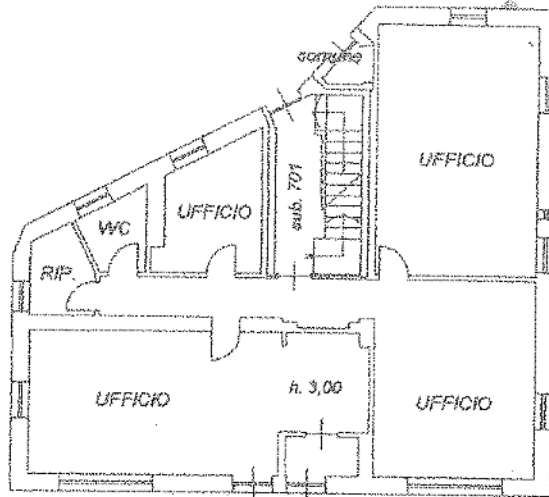

PIANO TERRA (PT)

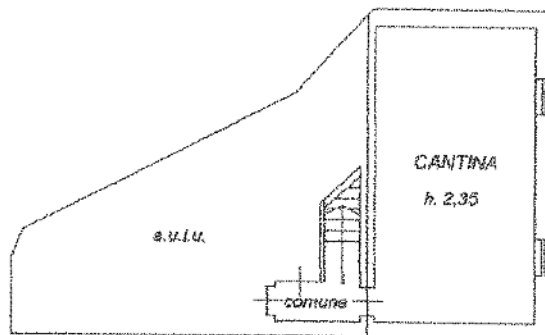

PIANO PRIMO SOTTOSTRADA (PS1)



Agenzia del Territorio
CATASTO FABBRICATI
Ufficio Provinciale di
Como

Dichiarazione protocollo n. _____ del _____	
Planimetria di u.i.u. in Comune di Cantù	
Via Carlo Cattaneo _____ civ. 10	
Identificativi Catastali: Sezione: CAN Foglio: 11 Particella: 5284 Subalterno: 704	Compilata da: Masocco Giorgio Iscritto all'albo: Geometri Prov. Como _____ N. 1827

Sheda n. 1 Scala 1:200

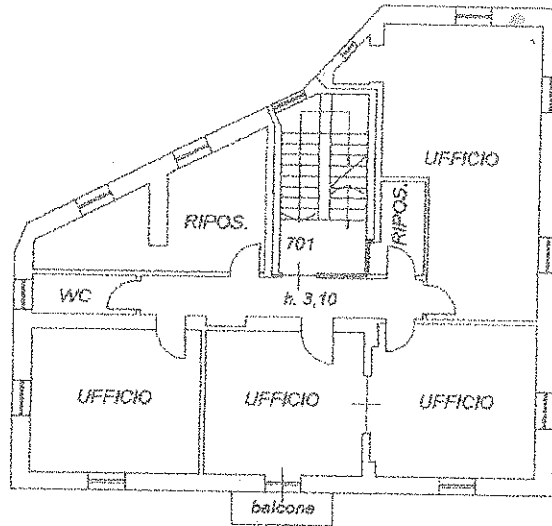

PIANO PRIMO (P1)

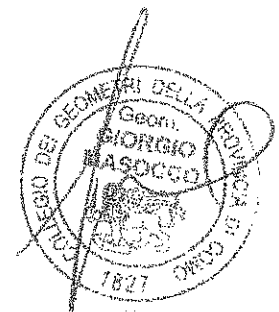
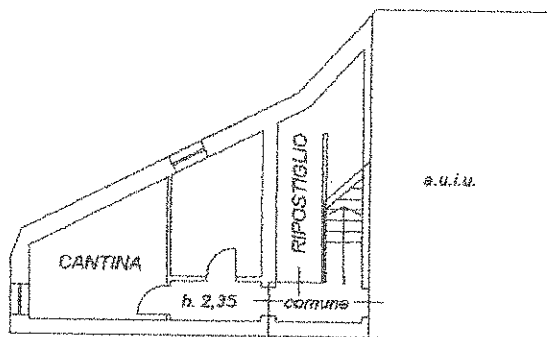

PIANO PRIMO SOTTOSTRADA (PS1)



Agenzia del Territorio
CATASTO FABBRICATI
 Ufficio Provinciale di
 Como

Dichiarazione protocollo n. _____ del _____	
Planimetria di u.i.u. in Comune di Cantu'	
Via Carlo Cattaneo _____ civ. 10	
Identificativi Catastali:	Compilata da: Masocco Giorgio
Sezione: CAN	Iscritto all'albo: Geometri
Foglio: 11	Prov. Como
Particella: 5284	N. 1827
Subalterno: 705	

Scheda n. 1 Scala 1:200

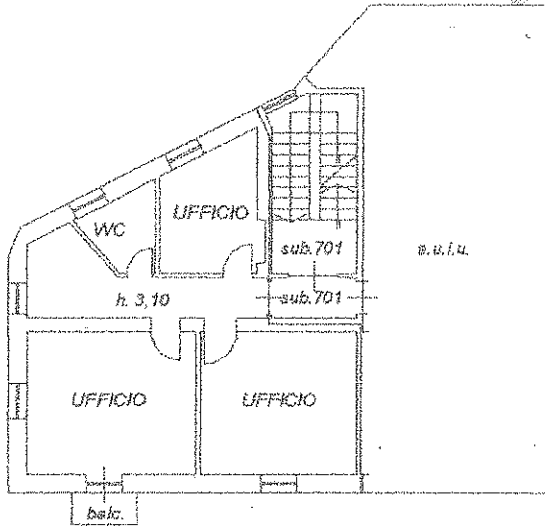

PIANO SECONDO (P2)

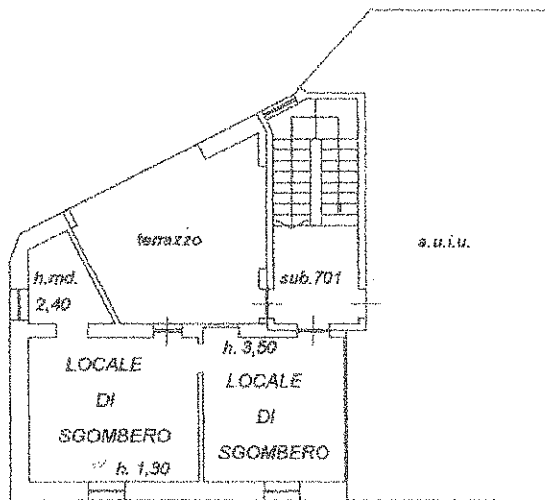

PIANO TERZO (P3)





Planimetria di u.t.u. in Comune di CANTU' via CARLO CATTANEO civ. 10

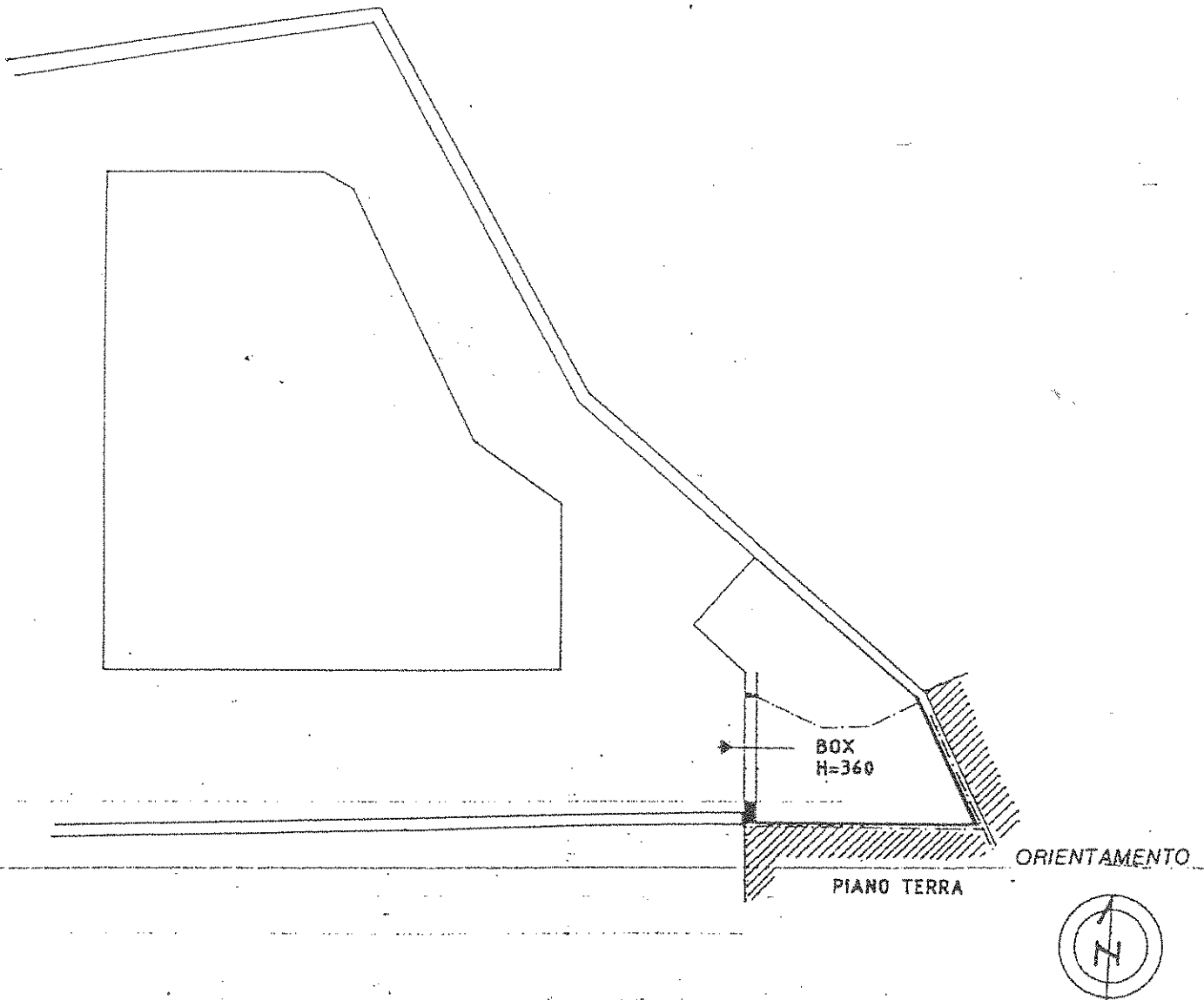

Dichiarazione di N.C.
Denuncia di variazione

Compilata dal Geom. PAIERI RUGGERO
(Titolo, cognome e nome)

RISERVATO ALL'UFFICIO

Identificativi catastali
F. 11
n. 8918 sub. 1
F. A

Iscritto all'albo de i. GEDMETRI
della provincia di COMO 1883
data 17.04.1992 Firma Ruffaieri

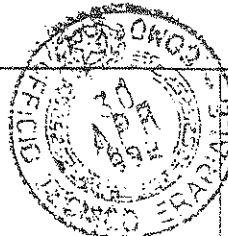

30 APR. 1992

Handwritten signature