

Modulario E. 19. 1017 498

Min. A. (Nuovo Catasto Edilizio Urbano)

MINISTERO DELLE FINANZE
DIREZIONE GENERALE DEL CATASTO E DEI SERVIZI TECNICI ERARIALI

NUOVO CATASTO EDILIZIO URBANO
(D. DECRETO-LEGGE 13 APRILE 1986, N. 843)

Planimetria dell'immobile situato nel Comune di **VIAREGGIO** Via **BOTTEGO 1**

Ditta **ALLEGATA** alla dichiarazione presentata all'Ufficio Tecnico Erariale di **LUCCA**

Mon. A. (Nuovo Catasto Edilizio Urbano)
Lite 300

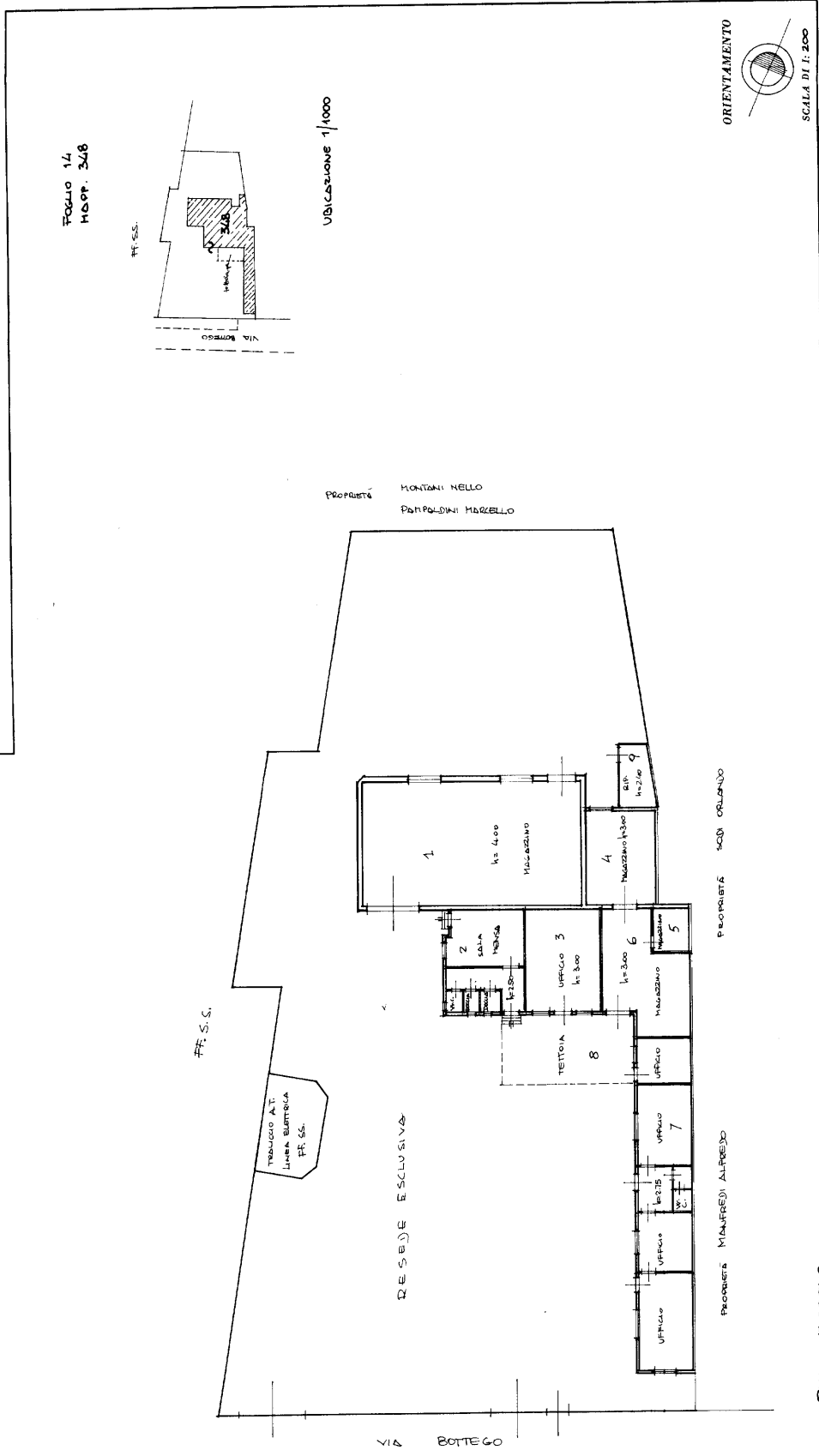

COMPILATA DAL GEOMETRA **LELIO BENVENUTI**
 Iscritto all'Albo dei GEOMETRI della Provincia di **LUCCA**
 DATA 16-1-1987
 Firma *[Signature]*

SPAZIO RISERVATO PER LE ANNOTAZIONI D'UFFICIO

DATA 28 GEN 1987
 PROT. N° 1097

14
 348

**Agenzia del Territorio
CATASTO FABBRICATI
Ufficio Provinciale di
Lucca**

Dichiarazione protocollo n. LU0170849 del 04/11/2004

Planimetria di u.i.u. in Comune di Viareggio

Via Bottego

civ.

Identificativi Catastali:

Sezione:
Foglio: 20
Particella: 254
Subalterno: 2

Compilata da:
Pagnini Daniele

Iscritto all'albo:
Periti Edili

Prov. Lucca

N. 277

Scheda n. 1

Scala 1:200

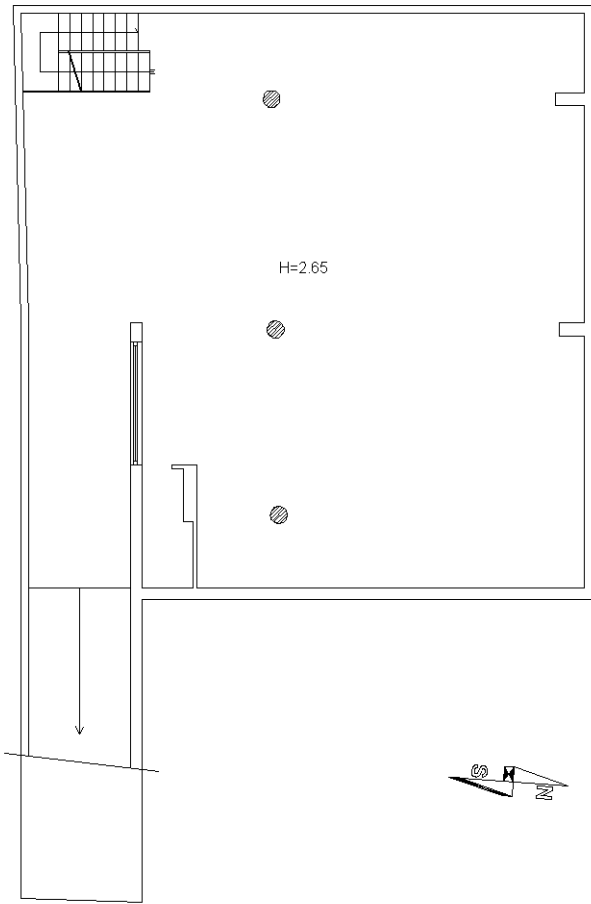

PIANO CANTINATO

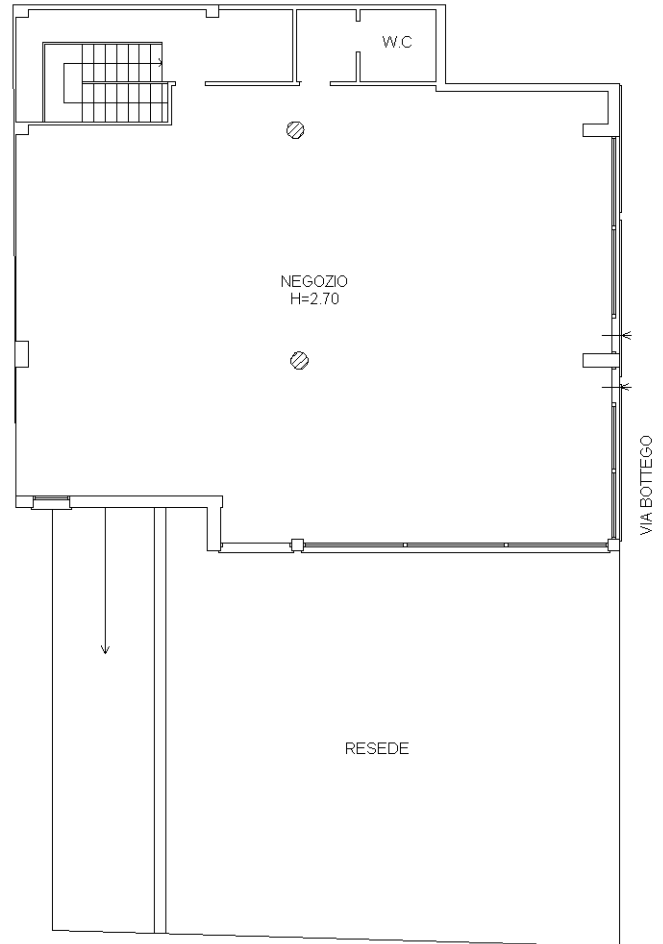

PIANO TERRA

Roma - Istituto Poligrafico - Zecca dello Stato - PV

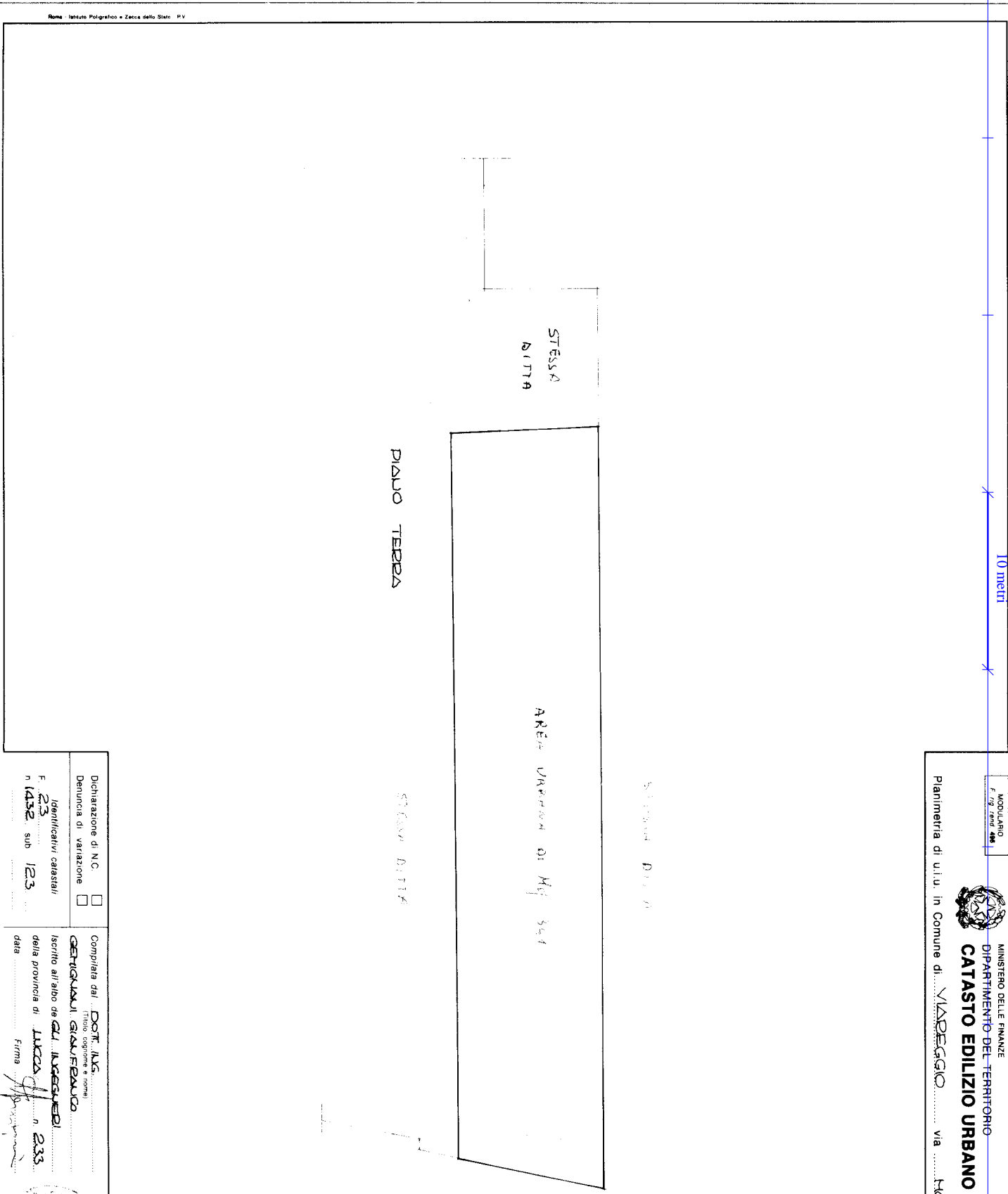

Catascio dei Fabbricati - Situazione al 13/08/2025 - Comune di VIAREGGIO(L833) - < Foglio 23 - Particella 1432 - Subalterno 123 >
10 metri



MINISTERO DELLE FINANZE
DIPARTIMENTO DEL TERRITORIO
CATASTO EDILIZIO URBANO (RDL 13-4-1939, n. 852)

Planimetria di ulu. in Comune di VIAREGGIO via HOUTRANTO civ. 800

MOD. AN (CE)
800

Dichiarazione di N.C.
 Denuncia di variazione
 Identificativi catastali:
 F. 23
 n. 1432 sub 123

Completata dal: **DOT. IRE**
 GENTILI GIUSEPPE
 iscritto all'albo de' GIURISTI della provincia di LUCA n. 233
 data Firma

RESERVATO
 OPERAZIONE
 RAFFAELE
 1997

MOD. AN (CEU)
LIRE
800

MINISTERO DELLE FINANZE
DIPARTIMENTO DEL TERRITORIO
CATASTO EDILIZIO URBANO (RD 13-4-1939, n. 852)



MODULARIO
F. 19 (anni 80)

Planimetria di u.i.u. in Comune di VIAREGGIO via MONTRAHITO civ.

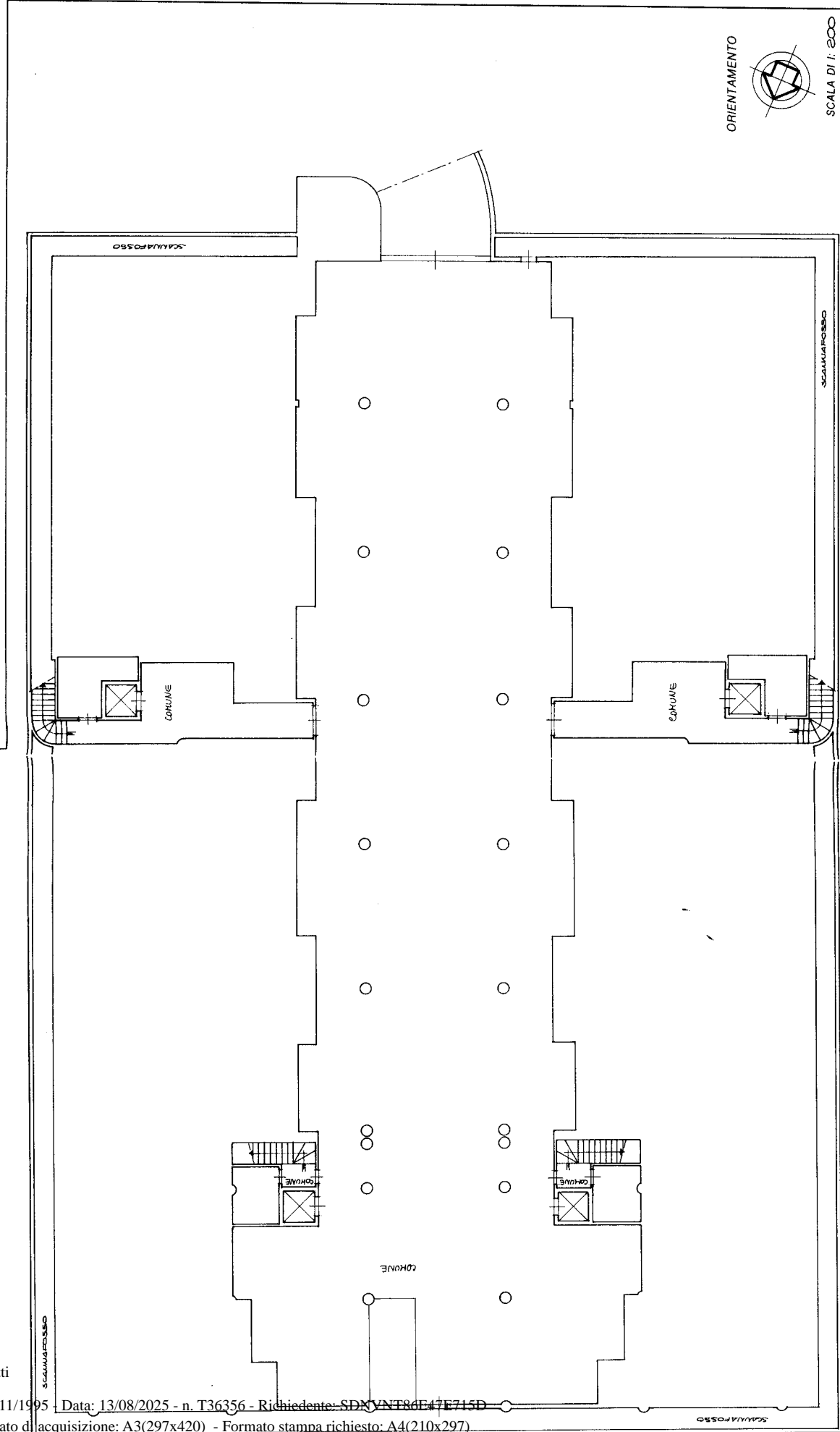

RISERVATO ALL'UFFICIO

Compilata dall' ING. GEMIGNANI GIAMFRANCO
(Titolo, cognome e nome)

Dichiarazione di N.C.
Denuncia di variazione
Identificativi catastali

Iscritto all'albo degli INGEGNERI
n. 1432 sub 68 manu della provincia di LUCCA n. 283
Firma [Signature]

Catasto dei Fabbricati - Situazione al 13/08/2025 - Comune di VIAREGGIO(L833) - < Foglio 23 -
VIA DI MONTRAHITO, 16 - Interno 14 - Piano S1

Ultima planimetria in atti

MOD. AN (CEU)
 L. 11/11/1998
 300

MINISTERO DELLE FINANZE
 DIPARTIMENTO DEL TERRITORIO
CATASTO EDILIZIO URBANO (RDL 13-4-1939, n. 652)

Planimetria di u.i.u. in Comune di **VIAREGGIO** via **DI MONTRAMITO** civ. **116B**

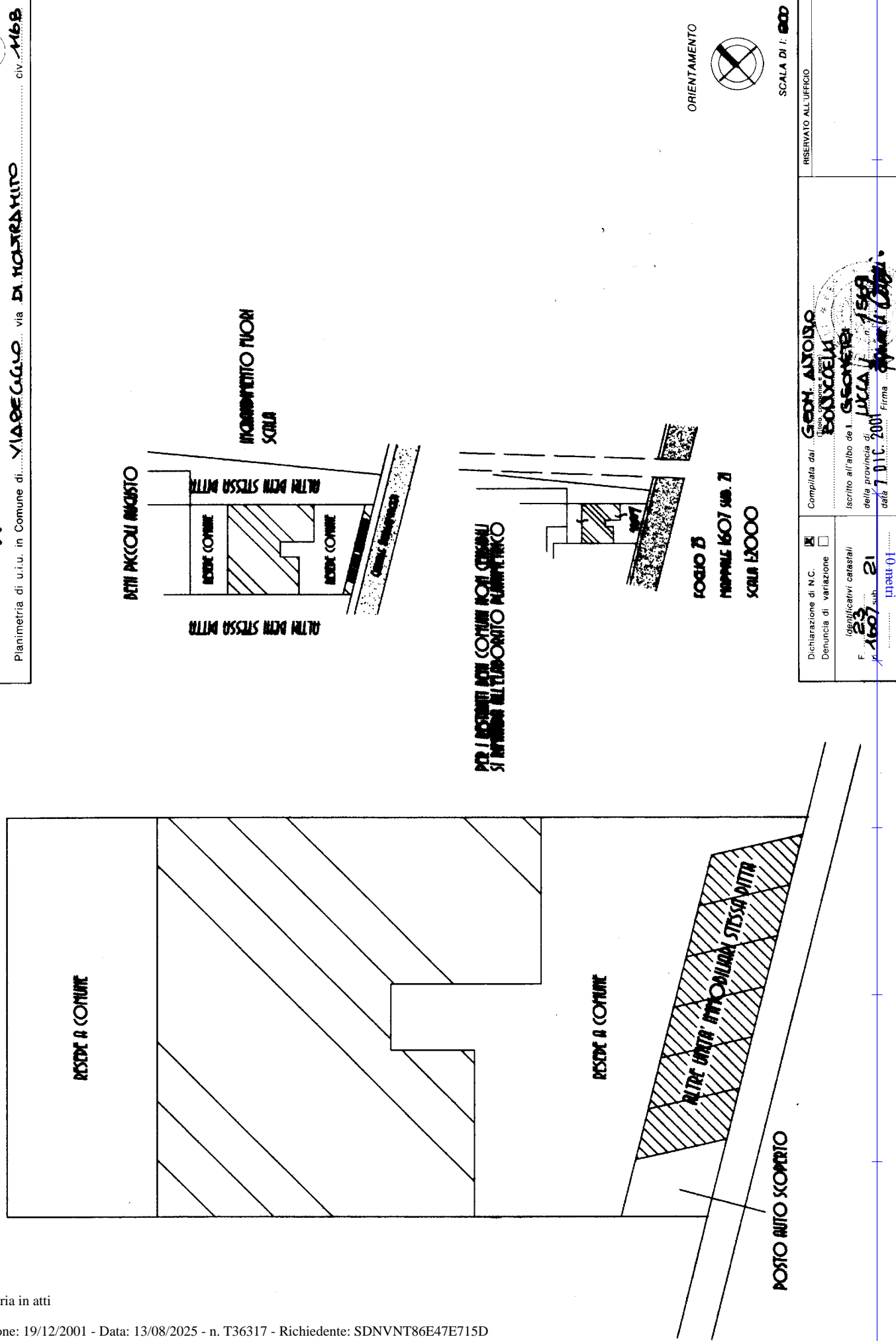

Compiata da **GEOM. ANTONIO BONACCIELLI**

Iscritto all'albo de **GEOMETRI** della provincia di **LIVORNO** n. **1588** Firma **Antonino Bonaccelli**

Dichiarazione di N.C. Denuncia di variazione

Identificativi catastali
 F. **1607** sub. **21** inquad. **01**

RESERVATO ALL'UFFICIO

Ultima planimetria in atti

MOD. AN (CEU)

MINISTERO DELLE FINANZE
DIPARTIMENTO DEL TERRITORIO
CATASTO EDILIZIO URBANO (RDL 13-4-1939, n. 652)

Planimetria di u.i.u. in Comune di **VIAREGGIO** via **M. MONTRAMITO** civ. **116 B**

MODULARIO
P. 10/0000 1/0

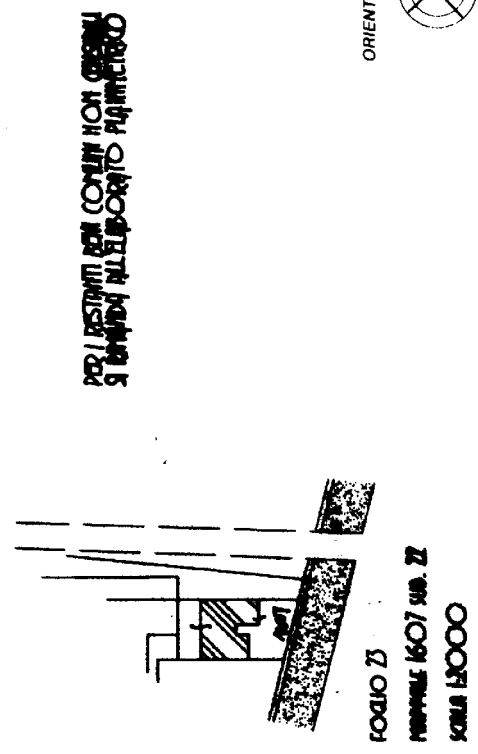
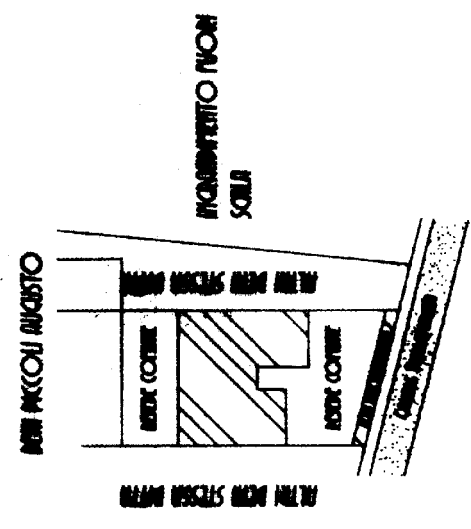
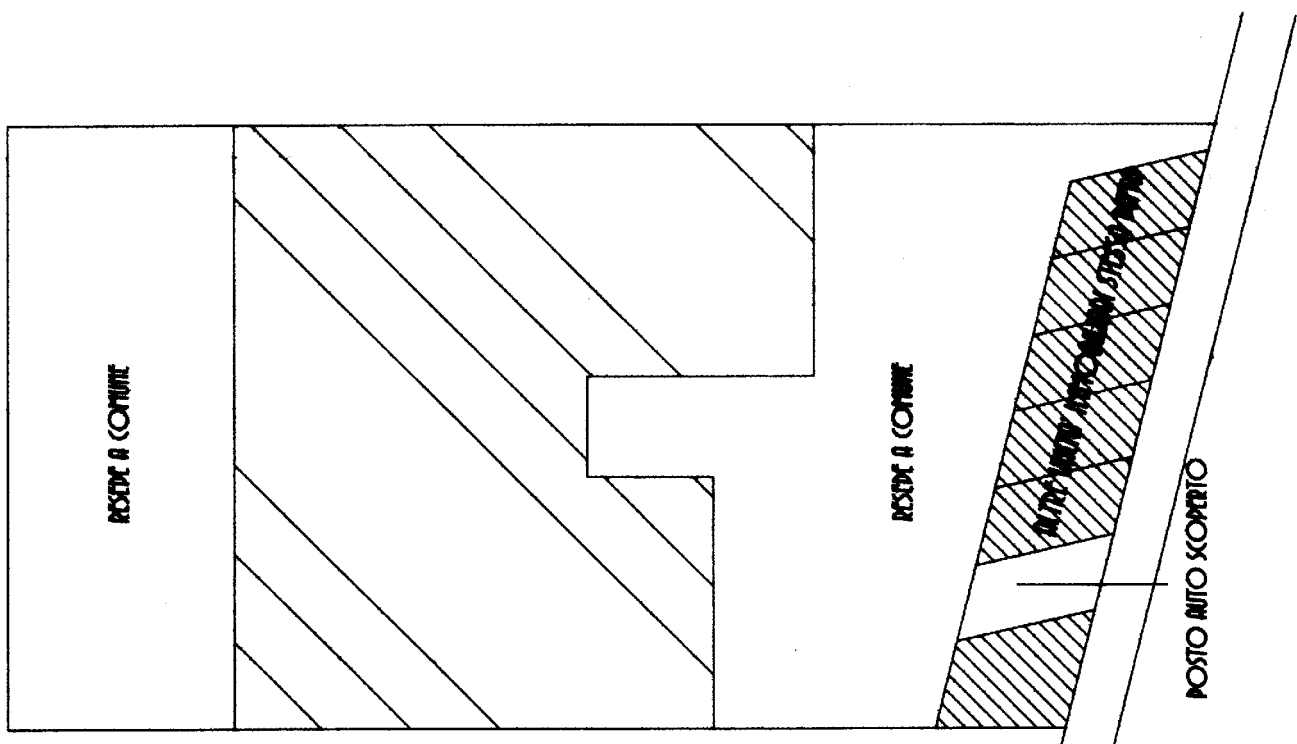

ORIENTAMENTO

SCALA DI 1:200

RISERVATO ALL'UFFICIO

Completata dal **GEOM. ALTOLIO**
BOVAREZZA

Iscritto all'albo de **GEOMETRI**
della provincia di **LUCCA** n. **1759**
del 7.11.2001. Firma **Spadolini Carlo**

Dichiarazione di N.C. Denuncia di variazione

Identificativi catastali
F. **1607** sub. **22**
m. **116/01**

**Agenzia del Territorio
CATASTO FABBRICATI
Ufficio Provinciale di
Lucca**

Dichiarazione protocollo n. 000093864 del 30/04/2002

Planimetria di u.i.u. in Comune di Viareggio

Via Di Montramito

civ.

Identificativi Catastali:

Sezione:

Foglio: 23

Particella: 1614

Subalterno: 2

Compilata da:
Bonuccelli Antonio

Iscritto all'albo:
Geometri

Prov. Lucca

N. 1569

Scheda n. 1

Scala 1:200

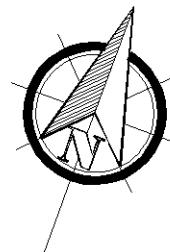

PIANTA PIANO TERRA

Ultima planimetria in atti

**Agenzia del Territorio
CATASTO FABBRICATI
Ufficio Provinciale di
Lucca**

Dichiarazione protocollo n. 000093864 del 30/04/2002

Planimetria di u.i.u. in Comune di Viareggio

Via Di Montramito

civ.

Identificativi Catastali:

Sezione:

Foglio: 23

Particella: 1614

Subalterno: 3

Compilata da:
Bonuccelli Antonio

Iscritto all'albo:
Geometri

Prov. Lucca

N. 1569

Scheda n. 1

Scala 1:200

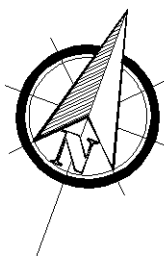

PIANTA PIANO TERRA

Ultima planimetria in atti

Catasto dei Fabbricati - Situazione al 13/08/2025 - Comune di VIAREGGIO(L833) - < Foglio 23 - Particella 1614 - Subalterno 3 >
VIA DI MONTRAMITO n. 150 Piano T

Dichiarazione protocollo n. 000093864 del 30/04/2002

**Agenzia del Territorio
CATASTO FABBRICATI
Ufficio Provinciale di
Lucca**

Planimetria di u.i.u. in Comune di Viareggio

Via Di Montramito

civ.

Identificativi Catastali:

Sezione:

Foglio: 23

Particella: 1614

Subalterno: 4

Compilata da:
Bonuccelli Antonio

Iscritto all'albo:
Geometri

Prov. Lucca

N. 1569

Scheda n. 1

Scala 1:200

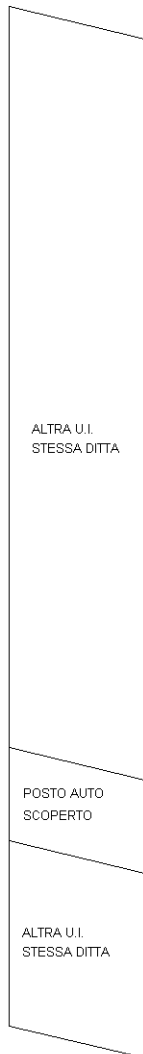

PIANTA PIANO TERRA

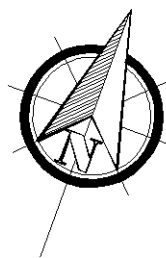

Catasto dei Fabbricati - Situazione al 13/08/2025 - Comune di VIAREGGIO(L833) - < Foglio 23 - Particella 1614 - Subalterno 4 >
VIA DI MONTRAMITO n. 150 Piano T

Ultima planimetria in atti

**Agenzia del Territorio
CATASTO FABBRICATI
Ufficio Provinciale di
Lucca**

Dichiarazione protocollo n. 000093864 del 30/04/2002

Planimetria di u.i.u. in Comune di Viareggio

Via Di Montramito

civ.

Identificativi Catastali:

Sezione:

Foglio: 23

Particella: 1614

Subalterno: 8

Compilata da:
Bonuccelli Antonio

Iscritto all'albo:
Geometri

Prov. Lucca

N. 1569

Scheda n. 1

Scala 1:200

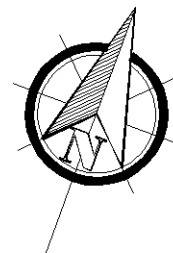
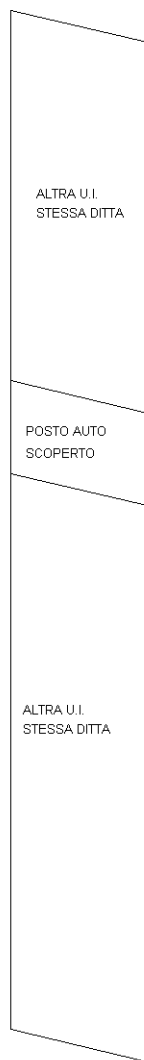

PIANTA PIANO TERRA

Catasto dei Fabbricati - Situazione al 13/08/2025 - Comune di VIAREGGIO(L833) - < Foglio 23 - Particella 1614 - Subalterno 8 >
VIA DI MONTRAMITO n. 150 Piano T

Ultima planimetria in atti