

**Agenzia delle Entrate
CATASTO FABBRICATI
Ufficio Provinciale di
Milano**

Dichiarazione protocollo n. MI0045968 del 13/02/2019 Comune di Lentate Sul Seveso Via Nazionale civ. 151	
Identificativi Catastali: Sezione: Foglio: 19 Particella: 46 Subalterno: 701	Compilata da: Ronchi Davide Iscritto all'albo: Architetti Prov. Monza E Brianza N. 2313

Planimetria
Scheda n. 1 Scala 1:500

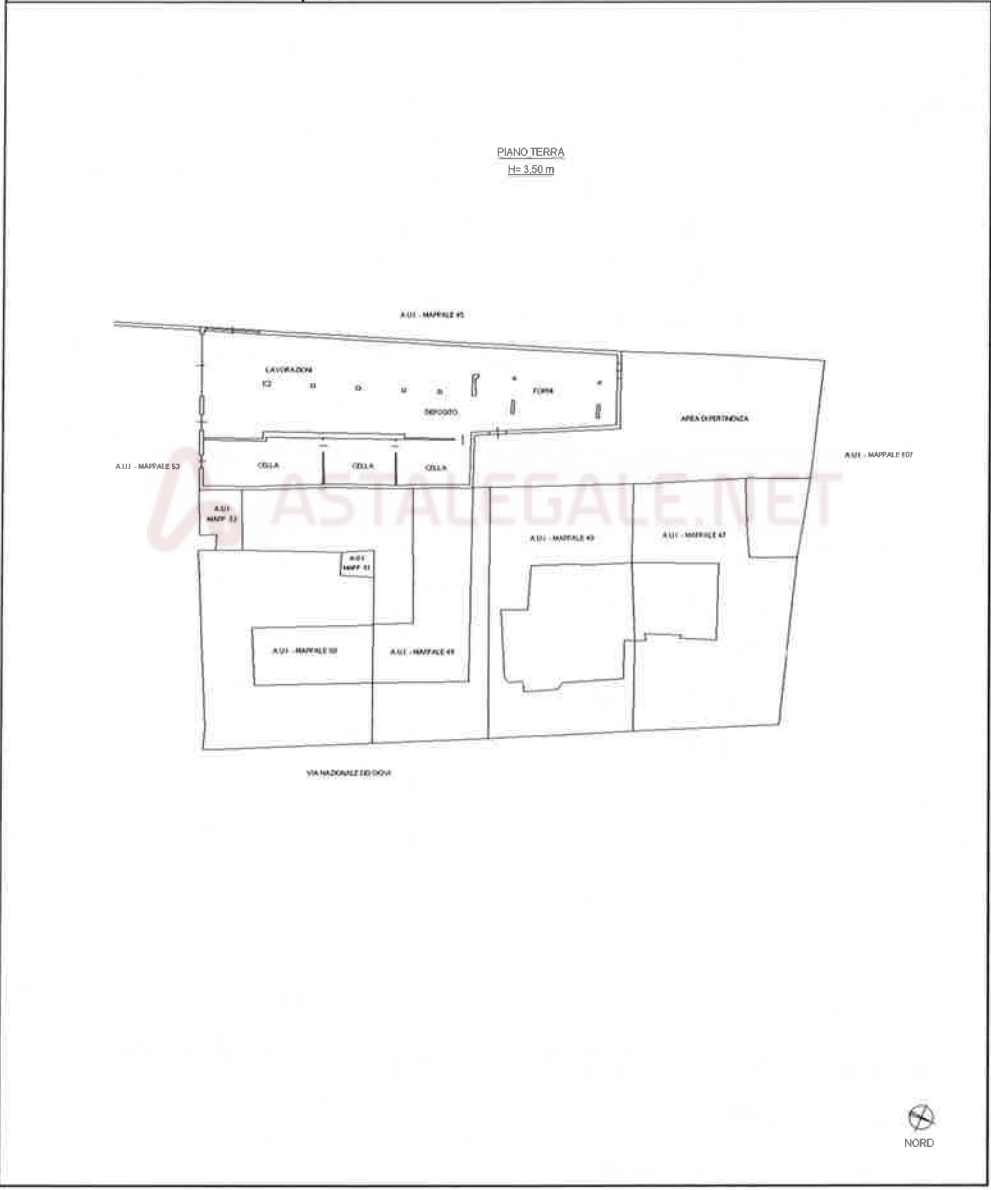

**Agenzia delle Entrate
CATASTO FABBRICATI
Ufficio Provinciale di
Milano**

Dichiarazione protocollo n. MI0045959 del 13/02/2019	
Comune di Lentate Sul Seveso	
Via Nazionale	oiv. 151
Identificativi Catastali:	Compilata da: Ronchi Davide
Sezione:	Iscritto all'albo: Architetti
Foglio: 19	Prov. Monza E Brianza N. 2313
Particella: 53	
Subalterno: 702	

Planimetria
Scheda n. 1 Scala 1: 500

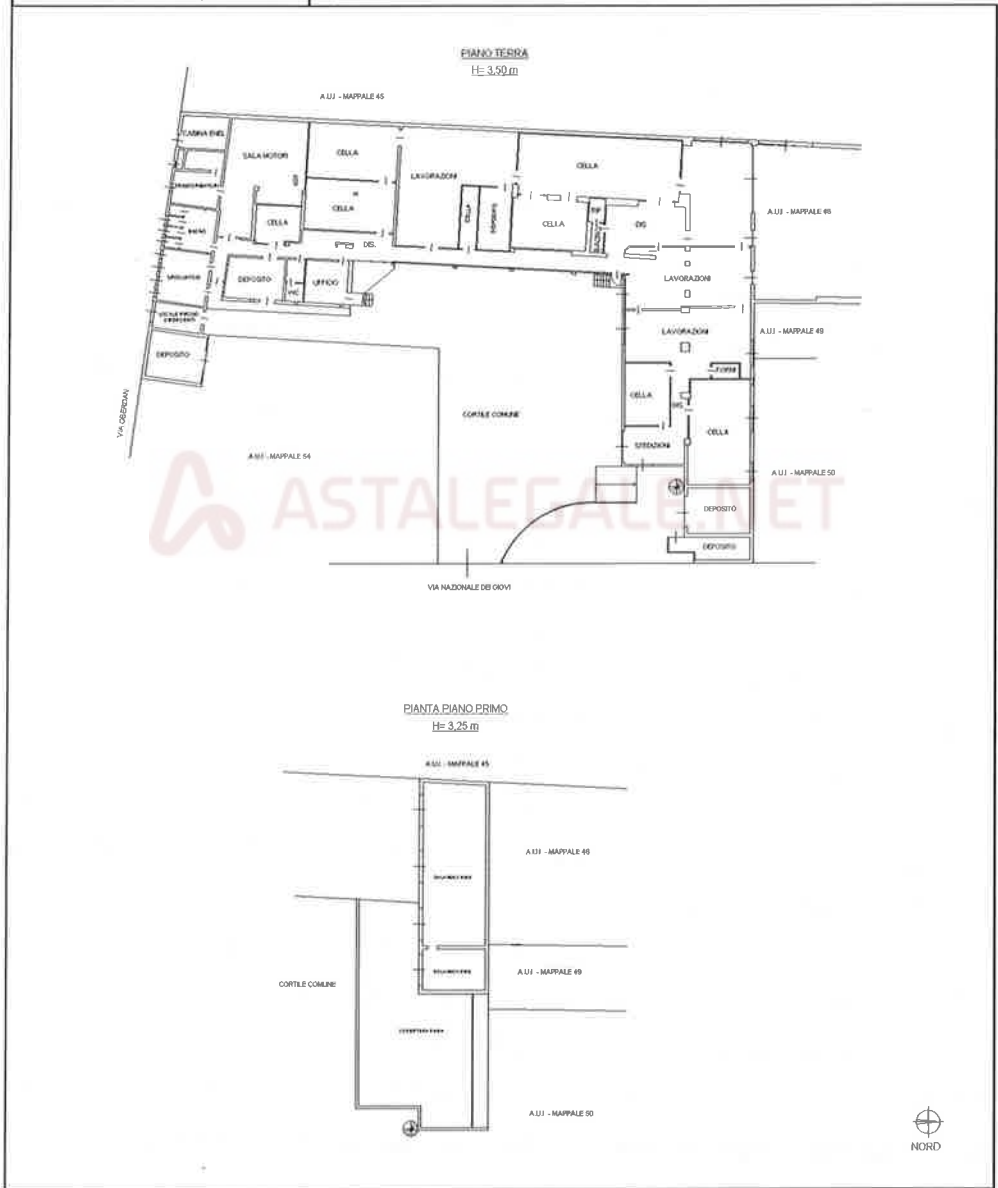

MINISTERO DEL BENE
DIREZIONE GENERALE DEL CATASTO DEI SERVIZI TECNICI E CATASTALI
NUOVO CATASTO EDILIZIO URBANO

100

Plan. [redacted]
Catasto 55ev Naz dei Giovi 151
[redacted]
Vill. [redacted]

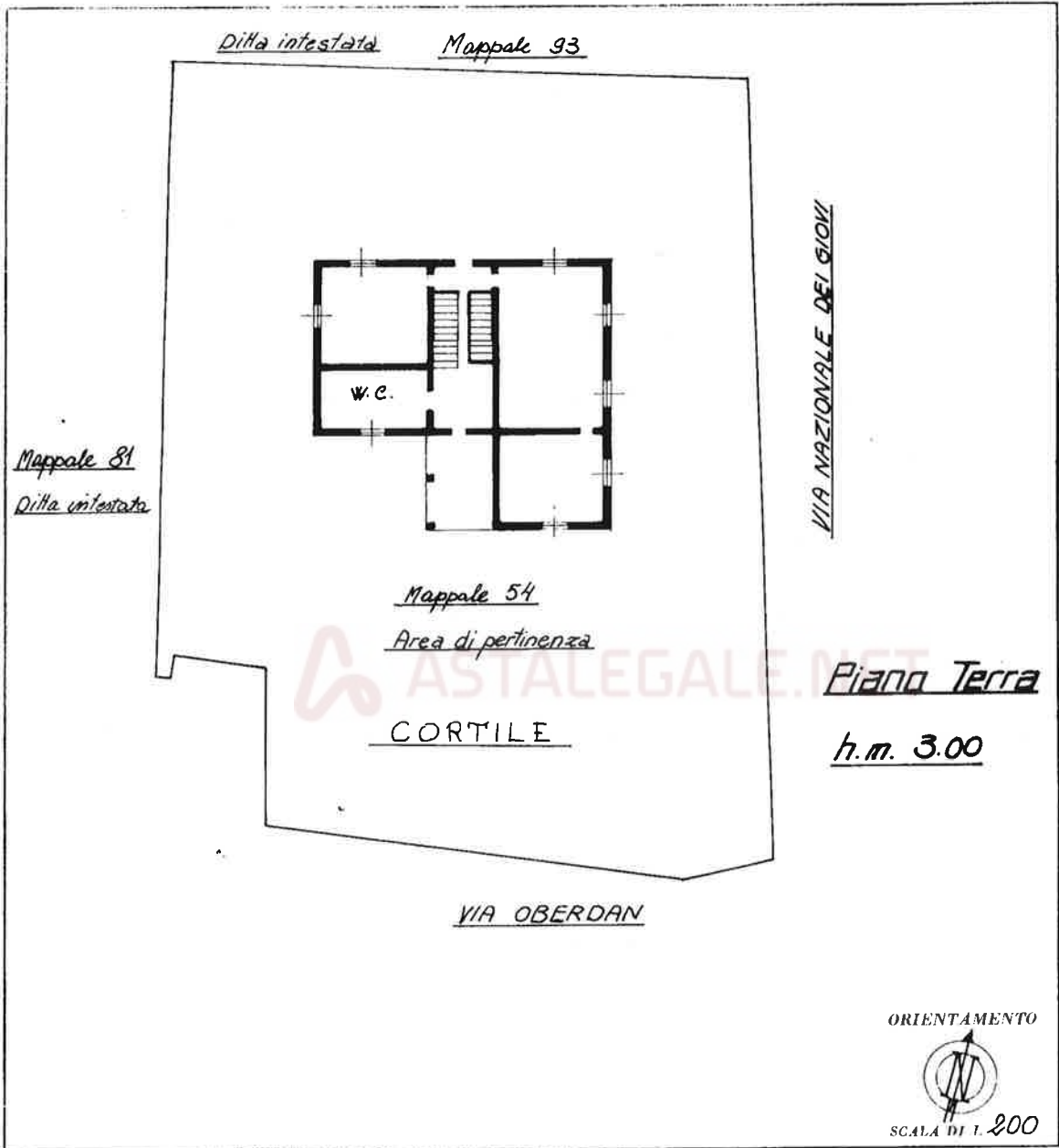

SPAZIO RISERVATO PER LE ANNOTAZIONI D'UFFICIO

DATA	
PROT. N.	
Partita	
Foglio 19	
Mappale 54	
Sub. 1	
Porzione "A"	

Compilata dal **Geom. Gianni Bizzo**
 Iscritto all'Albo dei Geometri della Provincia di Milano
 1985
 Firma: *Gianni Bizzo*

DIREZIONE GENERALE DEL CATASTO E DEI SERVIZI TECNICI CATASTALI
NUOVO CATASTO EDILIZIO URBANO

Planimetria dell'immobile situata nel Comune di Lentate sul Seve Via Naz. dei Giovani n° 151
[Redacted]
Allegata alla dichiarazione presentata all'Ufficio Tecnico Catastale di MILANO

Ditta intestata

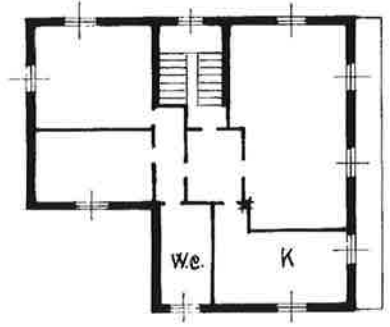

Ditta intestata

Ditta intestata

Primo Piano

h.m. 3.00

Ditta intestata

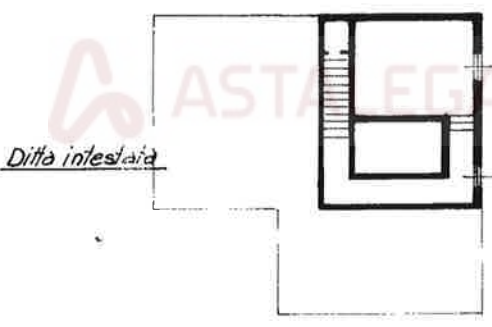

Ditta intestata

Ditta intestata

Cantinato

h.m. 2.50

Ditta intestata

ORIENTAMENTO



SCALA DI 1:200

SPAZIO RISERVATO PER LE ANNOTAZIONI D'UFFICIO	
DATA	<u>Partita</u>
PROT. N°	<u>Foglio 19</u>
	<u>Mappale 54</u>
	<u>Sub. 2</u>
	<u>Porzione "B"</u>

Compilata dal Geom. Gianni Bizzo
Prodotto in base al terreno
 Iscritto all'Albo de i. Geometri
 della Provincia di Milano
 DATA 20.11.1985
 Firma: Gianni Bizzo

MODULARIO
F. - Cat. S. T. - 315



MINISTERO DELLE FINANZE
DIREZIONE GENERALE DEL CATASTO E DEI SERVIZI TECNICI ERARIALI
NUOVO CATASTO EDILIZIO URBANO

Vol. II (Nuovo Catasto Edilizio Urbano)

Lire
50

(R. DECRETO LEGGE 13 APRILE 1939, N. 662)

Planimetria dell'immobile situato nel Comune di LENTATE S/S Via NAZIONALE DEI GIOVI

Dit
Alle



PROPRIETÀ

PROPRIETÀ

STESSA DITTA

STRADA

PIANTA PIANO TERRA h = 340

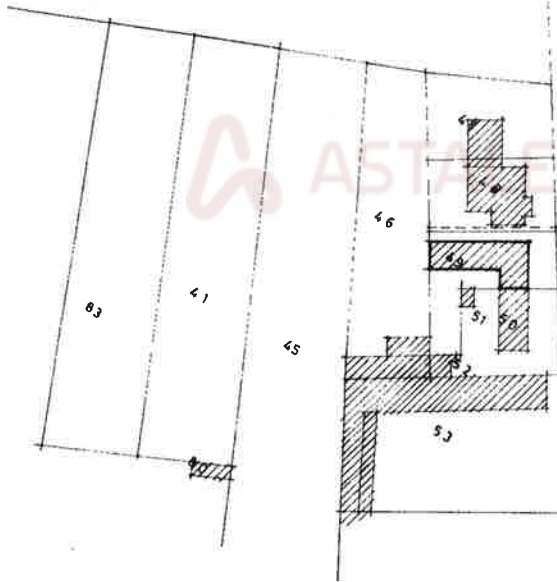

ESTRATTO MAPPA
DEL COMUNE DI LENTATE
FOGLIO n° 19
MAPPALE n° 49
SCALA 1:1000

ORIENTAMENTO



SCALA DI I. : 200

SPAZIO RISERVATO PER LE ANNOTAZIONI D'UFFICIO

DATA
PROT. N°

72050 - 25 MAR 81

Compilata dal GEOMETRA
GIANCARLO FUSARI
(Titolo, nome e cognome del tecnico)

Iscritto all'Albo dei GEOMETRI
della Provincia di COMO n° 1138

DATA 12-2-1981

Firma: *Fusari*

**Agenzia del Territorio
CATASTO FABBRICATI
Ufficio Provinciale di
Milano**

Dichiarazione protocollo n. MI0848353 del 28/10/2010 Planimetria di u.i.u. in Comune di Lentate Sul Seveso Via Nazionale Dei Giovi civ. 155	
Identificativi Catastali: Sezione: Foglio: 19 Particella: 49 Subalterno: 702	Compilata da: Cattaneo Ilaria Iscritto all'albo: Architetti Prov. Monza E Brianza N. 1476

Scheda n. 1 Scala 1:200

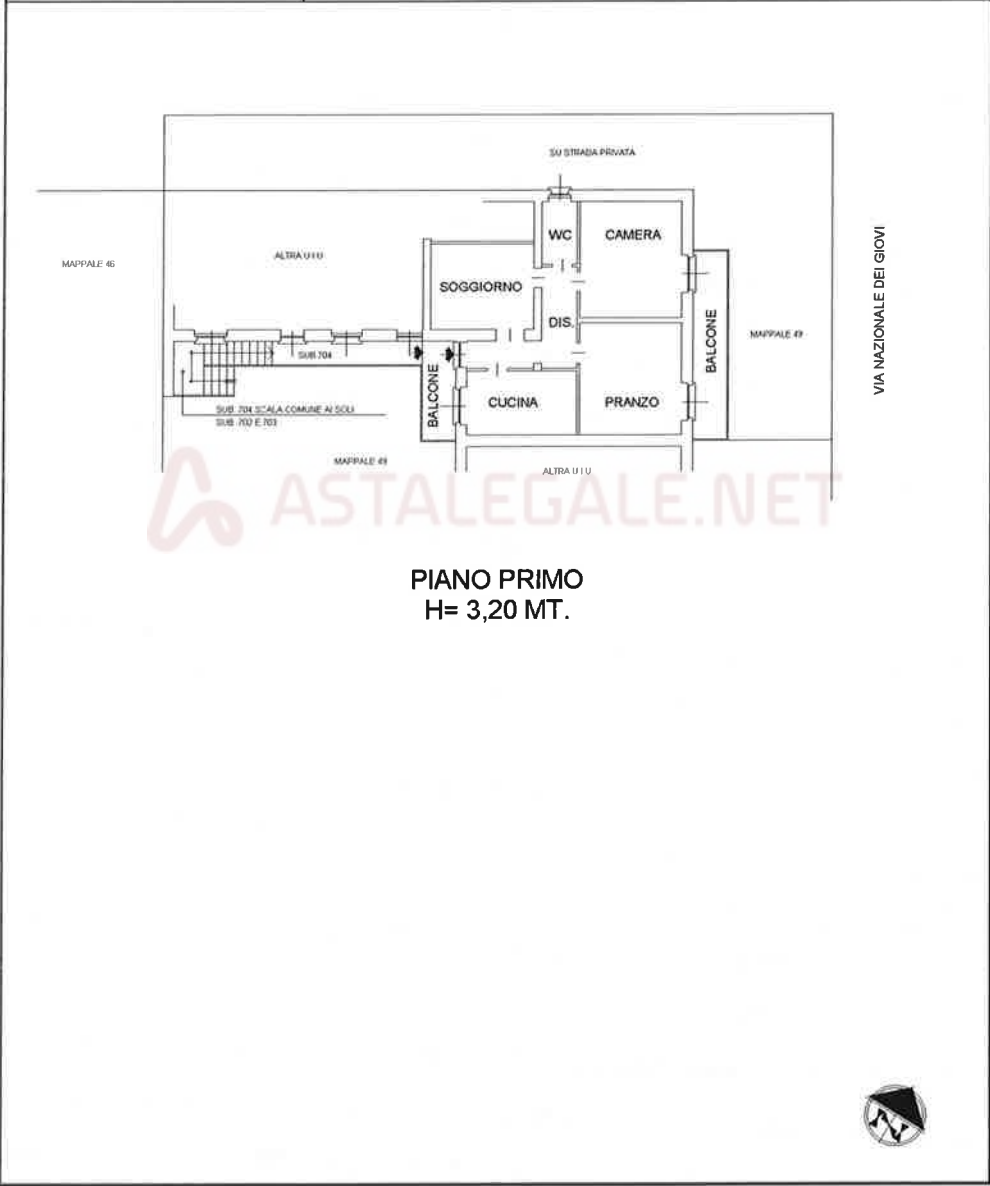

**Agenzia del Territorio
CATASTO FABBRICATI
Ufficio Provinciale di
Milano**

Dichiarazione protocollo n. MI0848353 del 28/10/2010	
Planimetria di u.i.u. in Comune di Lentate Sul Seveso	
Via Nazionale Dei Giovi civ. 155	
Identificativi Catastali:	Compilata da: Cattaneo Ilaria
Sezione:	Isritto all'albo: Architetti
Foglio: 19	Prov. Monza E Brianza N. 1476
Particella: 49	
Subalterno: 703	

Scheda n. 1 Scala 1:200

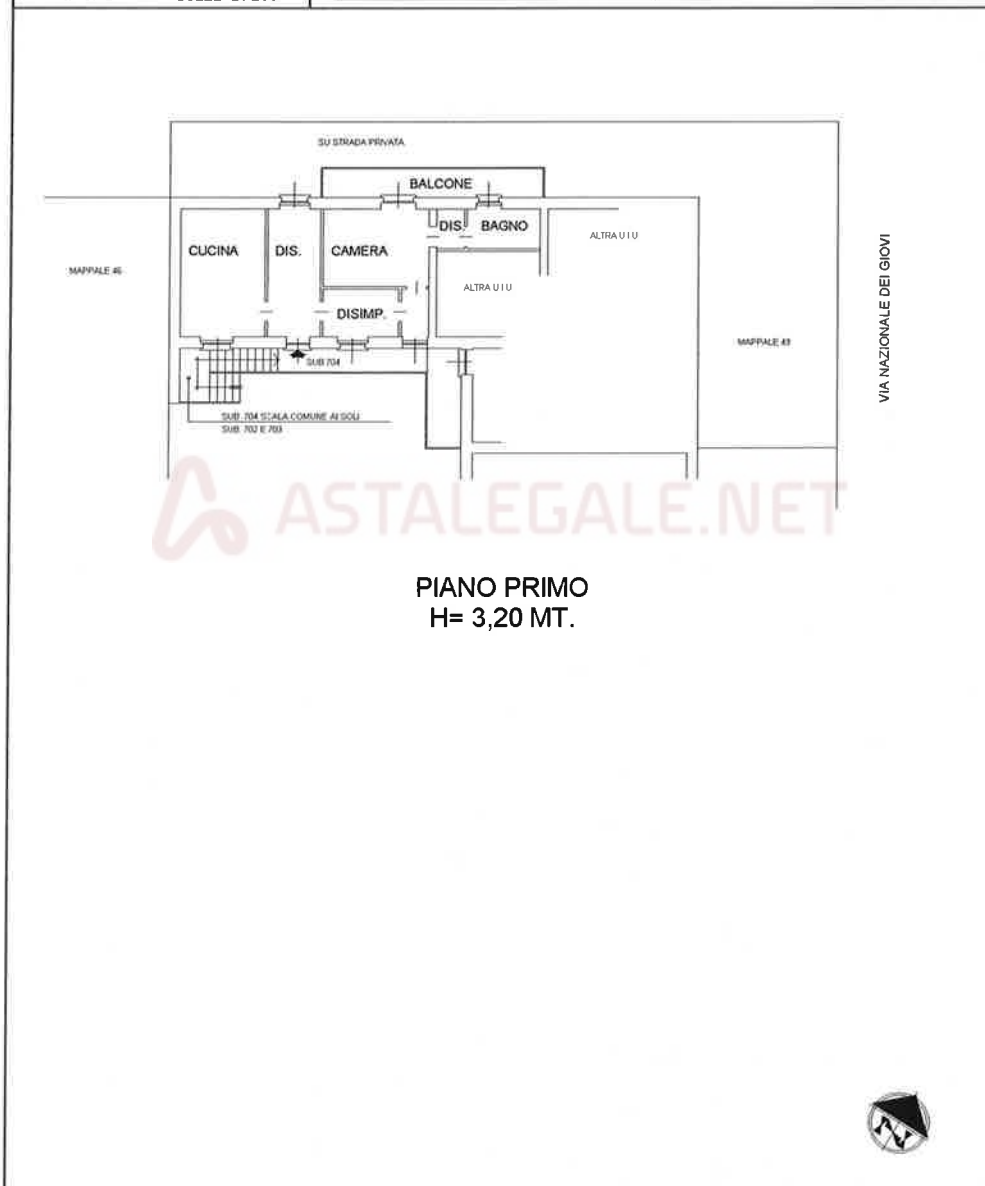

**PIANO PRIMO
H= 3,20 MT.**