

Ultima planimetria in atti

Data: 20/01/2026 - n. T60936 - Richiedente: Telematico

Totale schede: 1 - Formato di acquisizione: A3(297x420) - Formato stampa richiesto: A4(210x297) - Fattore di scala non utilizzabile

Agenzia delle Entrate
CATASTO FABBRICATI
Ufficio provinciale di Como

ELABORATO PLANIMETRICO	Compilato da: Mazzoleni Chiara	Iscritto all'albo: Geometri	Prov. Lecco	N. 795
Comune di Merone	Sezione: PON Foglio: 2	Particella: 1281	Prov. Lecco	
Dimostrazione grafica dei subaltrierni				
Tipo Mappale n. del				
Scala 1 : 500				

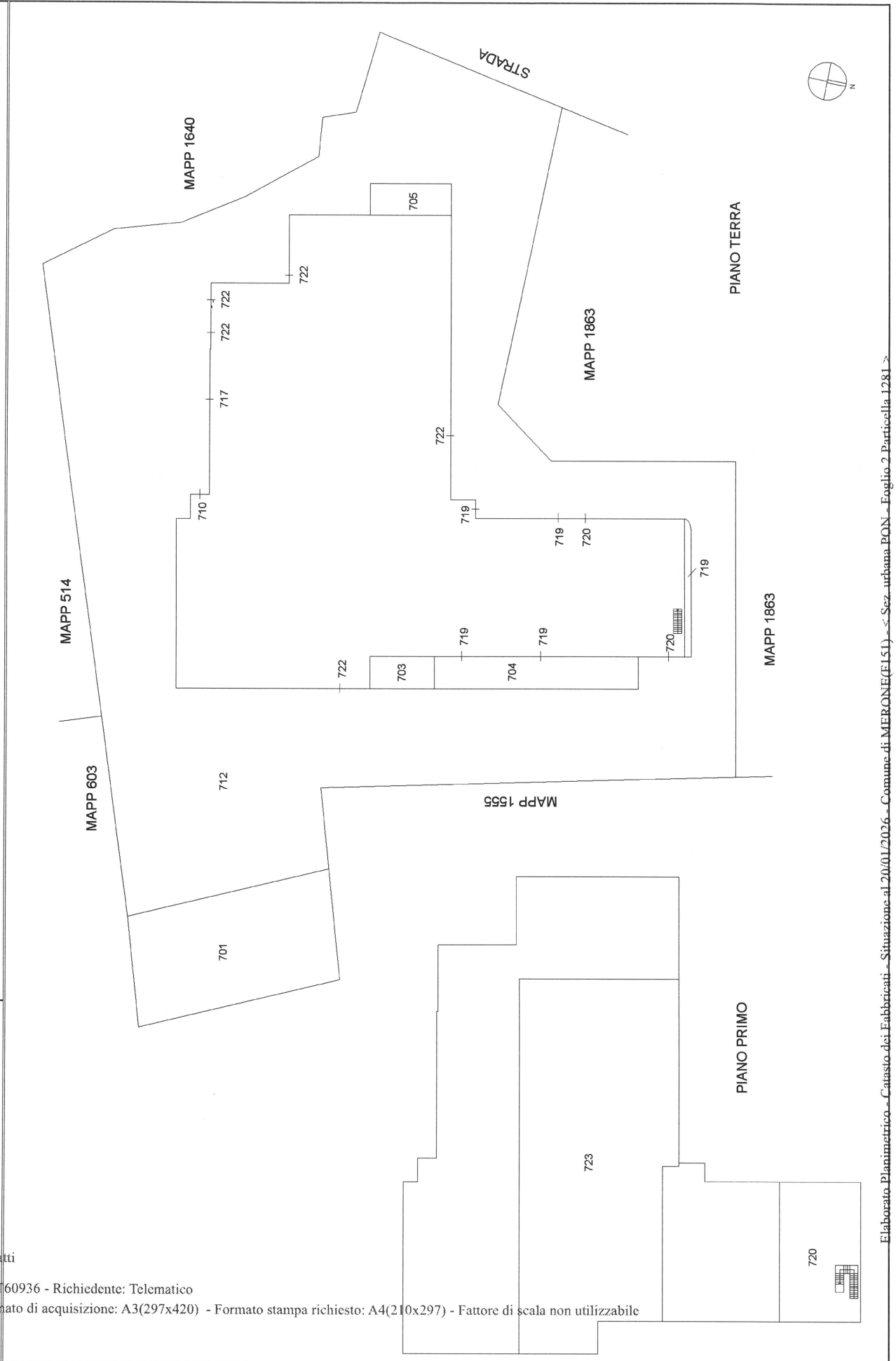

Agenzia del Territorio
CATASTO FABBRICATI
Ufficio provinciale di
Como

Dichiarazione protocollo n. **COM72381** del **21/03/2017**
Planimetria di u.i.u. in Comune di **Merone**
Via Provinciale Valassina **civ. 7**

Identificativi Catastali:
Sezione: **PON**
Foglio: **2**
Particella: **1281**
Subalterno: **717**

Compilata da:
Porta Marco
Iscritto all'albo:
Geometri
Prov. **Como** N. **2328**

Scheda n. 1
Scala 1: 200

PIANTA PIANO TERRA - H=2.80

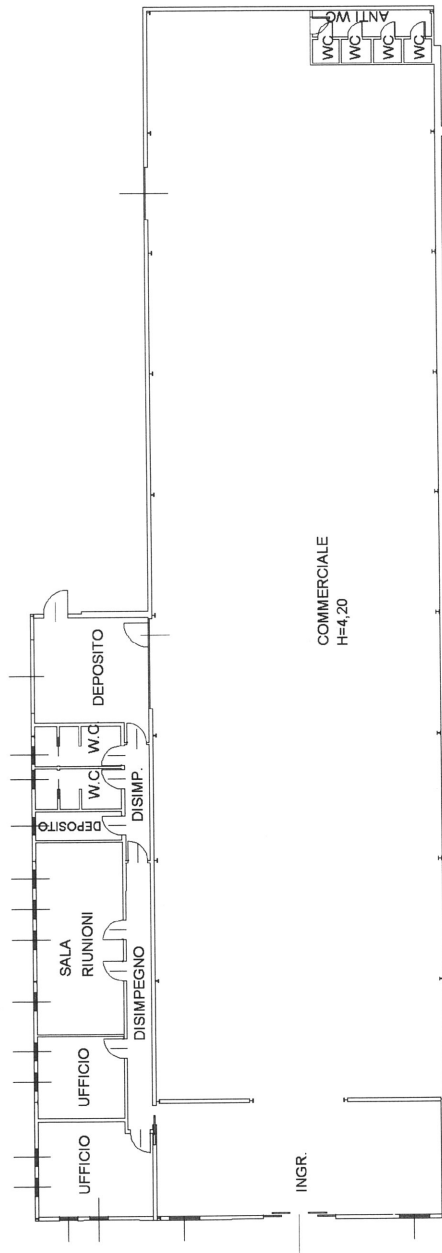

Ultima planimetria in atti

Data: 17/03/2026 - n. T78842 - Richiedente: NSPRFL73R58C933L

Totale schede: 1 - Formato di acquisizione: A3(297x420) - Formato stampa richiesto: A4(210x297)

**Agenzia del Territorio
CATASTO FABBRICATI
Ufficio Provinciale di
Como**

Dichiarazione protocollo n. CO0067542 del 25/03/2004

Planimetria di u.i.u. in Comune di Merone

Via Nuova Valassina

civ.

Identificativi Catastali:

Sezione: PON

Foglio: 2

Particella: 1281

Subalterno: 710

Compilata da:
Porta Marco

Iscritto all'albo:
Geometri

Prov. Como

N. 2328

Scheda n. 1

Scala 1:500

C.T.

A.U.I.

PIANO TERRA

Hmt 2.70



Ultima planimetria in atti

Data: 17/03/2026 - n. T78841 - Richiedente: NSPRFL73R58C933L

Totale schede: 1 - Formato di acquisizione: A4(210x297) - Formato stampa richiesto: A4(210x297)