

MODULARIO
F. - Cat. S. T. - 315



MINISTERO DELLE FINANZE
DIREZIONE GENERALE DEL CATASTO E DEI SERVIZI TECNICI ERARIALI

Mod. B (Nuovo Catasto Edilizio Urbano)

Lire
15

NUOVO CATASTO EDILIZIO URBANO

(R. DECRETO-LEGGI 13 APRILE 1950, N. 637)

Planimetria dell'immobile situato nel Comune di Erba Via DANTE-VIA XXV APRILE

Ditto [redacted]

Allegata alla dichiarazione presentata all'Ufficio Tecnico Erariale di COMO

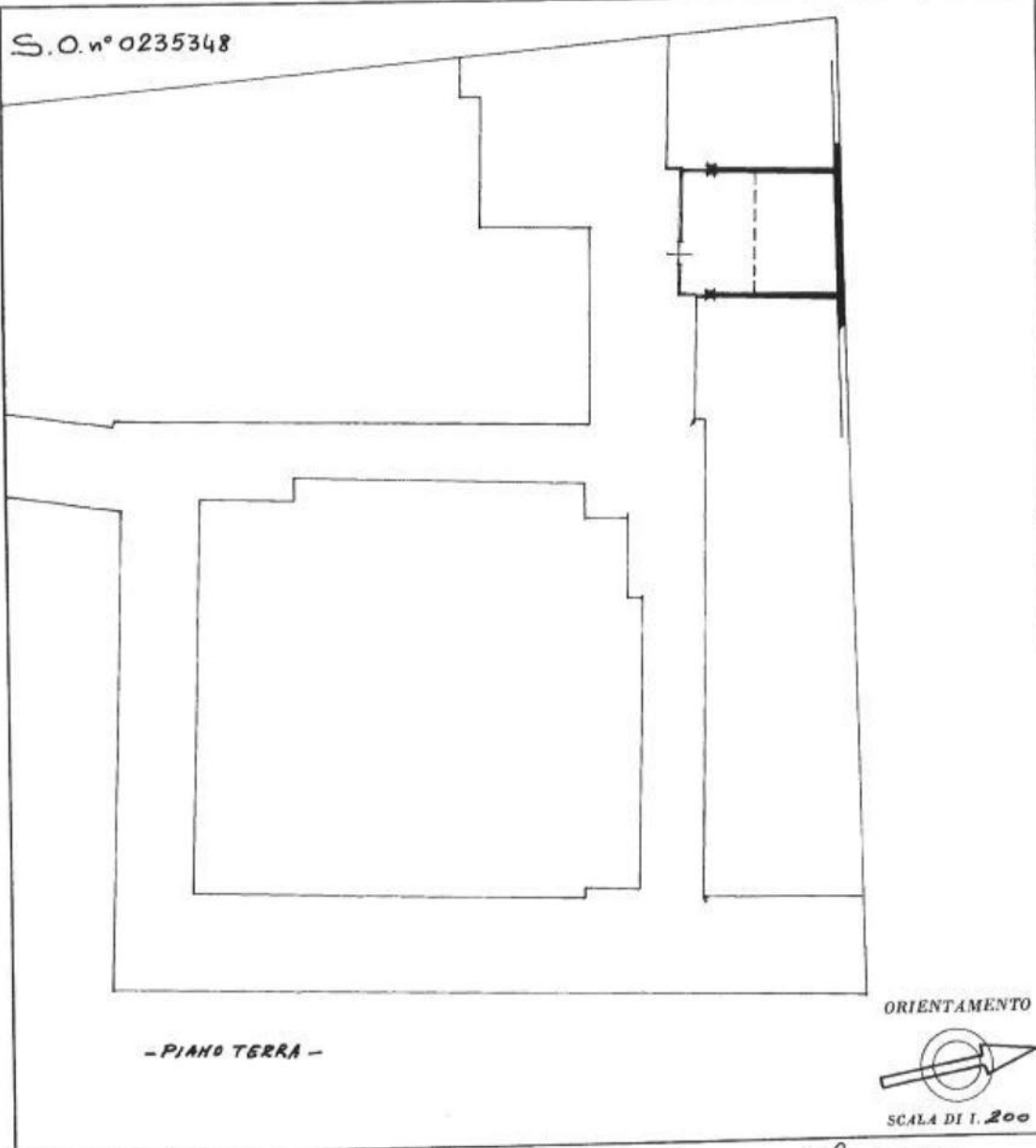

SPAZIO RISERVATO PER LE ANNOTAZIONI D'UFFICIO

DATA	16/08/1971
PROT. N°	239

Compilata dall'Ing. ATILIO CASTIGLIONI
(nome, cognome e qualifica del tecnico)
 Iscritto all'Albo degli Ingegneri della Provincia di Como
 DATA 16 Agosto 71
 Firma: [signature]

Ultima planimetria in atti (certificato di deposito)

Catasto dei Fabbricati - Situazione al 17/03/2026 - Comune di ERBA(D416) - < Sez. urbana INC - Foglio 2 - Particella 295 - Subalterno 7 A
CORSO VENTICINQUE APRILE n. 129 Piano T

MODULARIO
F. - Cat. S. P. - 315



MINISTERO DELLE FINANZE
DIREZIONE GENERALE DEL CATASTO E DEI SERVIZI TECNICI ERARIALI
NUOVO CATASTO EDILIZIO URBANO

Mod. B (Nuovo Catasto Edilizio Urbano)

Lire
15

(R. DECRETO-LEGGE 12 APRILE 1938, N. 632)

Planimetria dell'immobile situato nel Comune di Erba Via DANTE - VIANI APRILE

Ditta [REDACTED]

Allegata alla dichiarazione presentata all'Ufficio Tecnico Erariale di Como

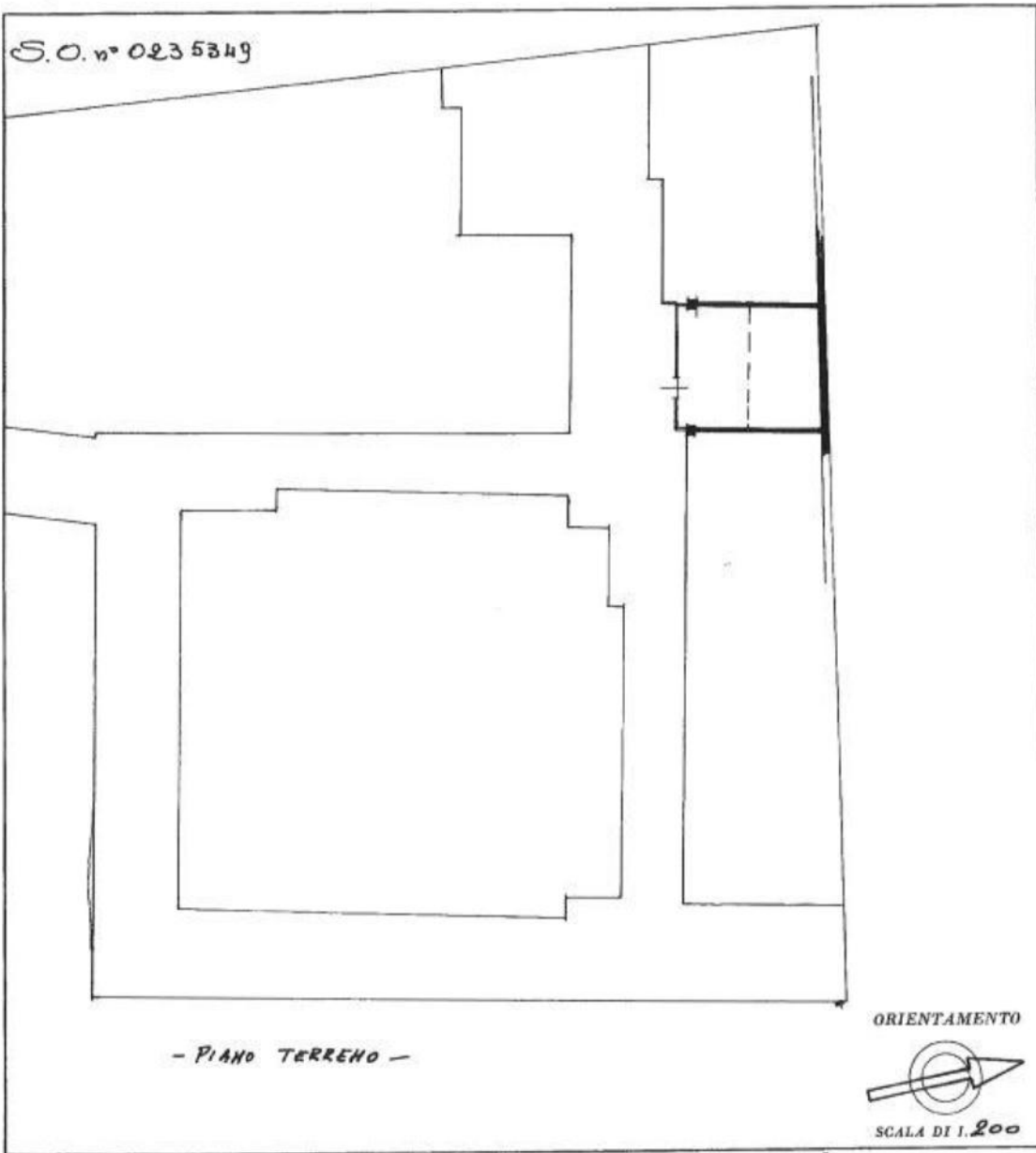

SPAZIO RISERVATO PER LE ANNOTAZIONI D'UFFICIO

DATA
PROT. N°

240

Compilata dall'ing. ATTILIO CASTIGLIONI
(titolo, nome e cognome del tecnico)

Iscritto all'Albo degli Ingegneri
della Provincia di Como

DATA 16 Agosto 971

Firma: [Signature]

Ultima planimetria in atti

MODULARIO
F. - Cat. S. T. - 315



MINISTERO DELLE FINANZE
DIREZIONE GENERALE DEL CATASTO E DEI SERVIZI TECNICI ERARIALI

Mod. B (Nuovo Catasto Edilizio Urbano)

Lire
15

NUOVO CATASTO EDILIZIO URBANO

(R. DECRETO-LEGGE 15 APRILE 1939, N. 625)

Planimetria dell'immobile situato nel Comune di Erba Via DA NTE - VIA XXV APRILE

Ditta [REDACTED]

Allegata alla dichiarazione presentata all'Ufficio Tecnico Erariale di Gomio

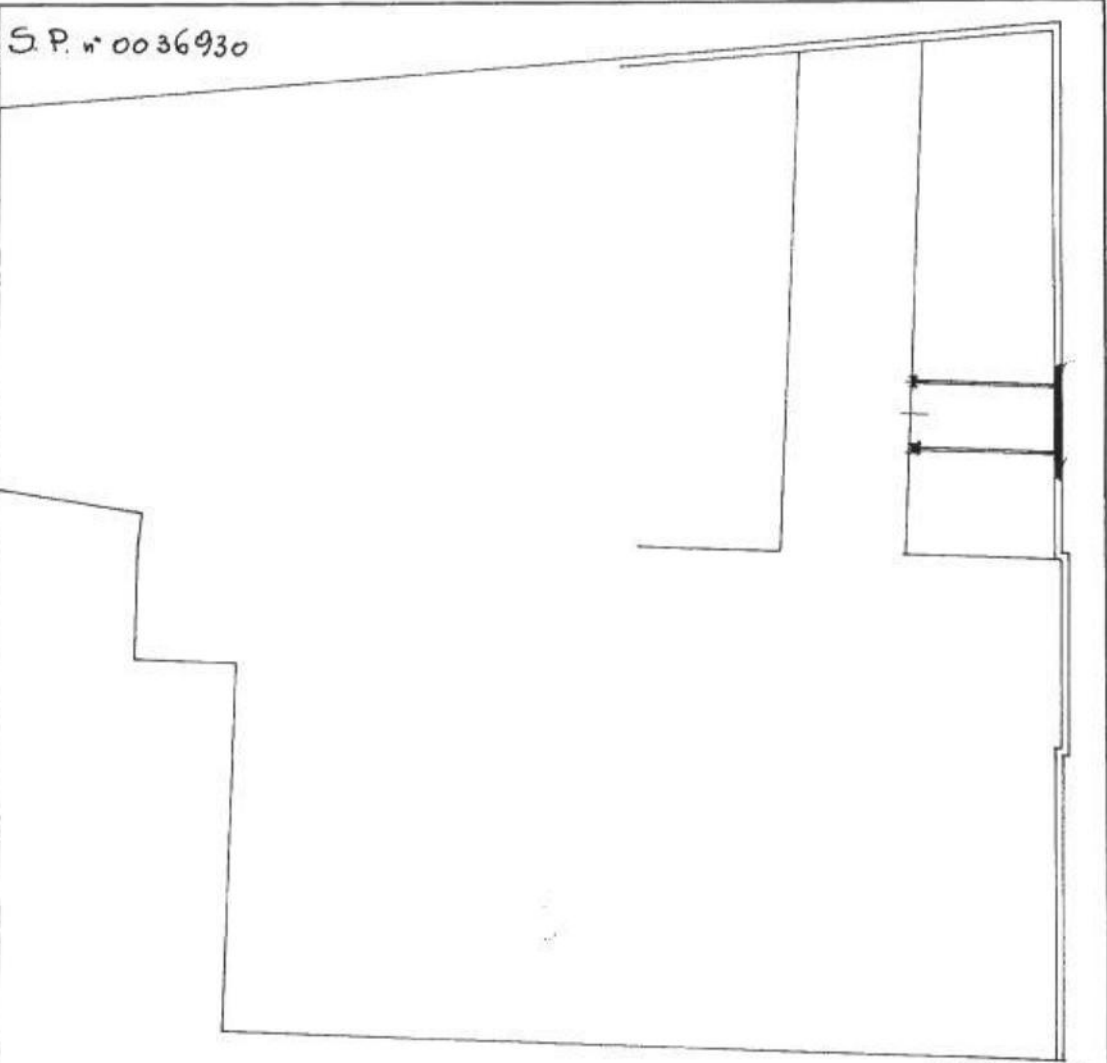

S. P. n° 0036930

PIANO CANTINATO

ORIENTAMENTO

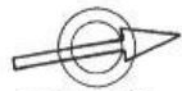

SCALA DI 1:100

SPAZIO RISERVATO PER LE ANNOTAZIONI D'UFFICIO	
DATA	
PROT. N°	298

Compilata dall'Ing. ATTILIO CASTIGLIONI
(titolo, nome e cognome del tecnico)
 Iscritto all'Albo degli Ingegneri
 della Provincia di Cremona
 DATA 16 Agosto 97
 Firma: [Signature]

Ultima planimetria in atti

Catasto dei Fabbricati - Situazione al 17/03/2026 - Comune di ERBA(D416) - < Sez. urbana INC - Foglio 2 - Particella 295 - Subalterno 66 >
CORSO VENTICINQUE APRILE n. 129 Piano S1

