

Piano Terra  
p.la 1473

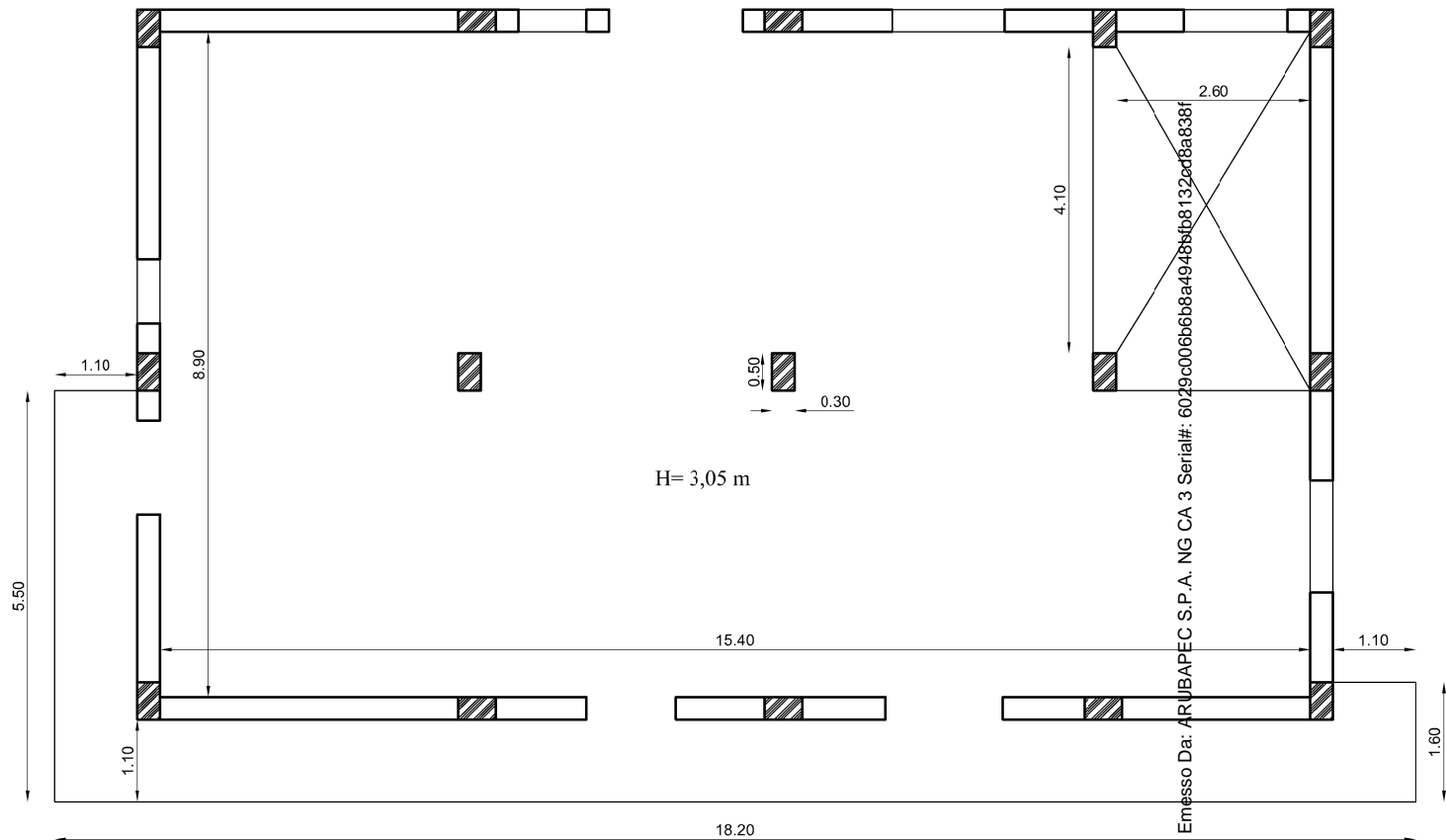

Firmato Da: SABATINO MARCO Emesso Da: ARUBAPEC S.P.A. NG CA 3 Serial#: 6029c006b6b8a4948bf8132cd8a838f

Consulenza Tecnica di Ufficio Esecuzione Immobiliare RG 245/2024	
Pianta immobili staggiati: Foglio 27, p.la 1473 - Piano Terra Via Laurito snc - Palomonte (SA)	Scala 1/100
Il C.T.U.: Ing. Marco SABATINO	All. 4a



Piano Seminterrato  
p.lla 1473

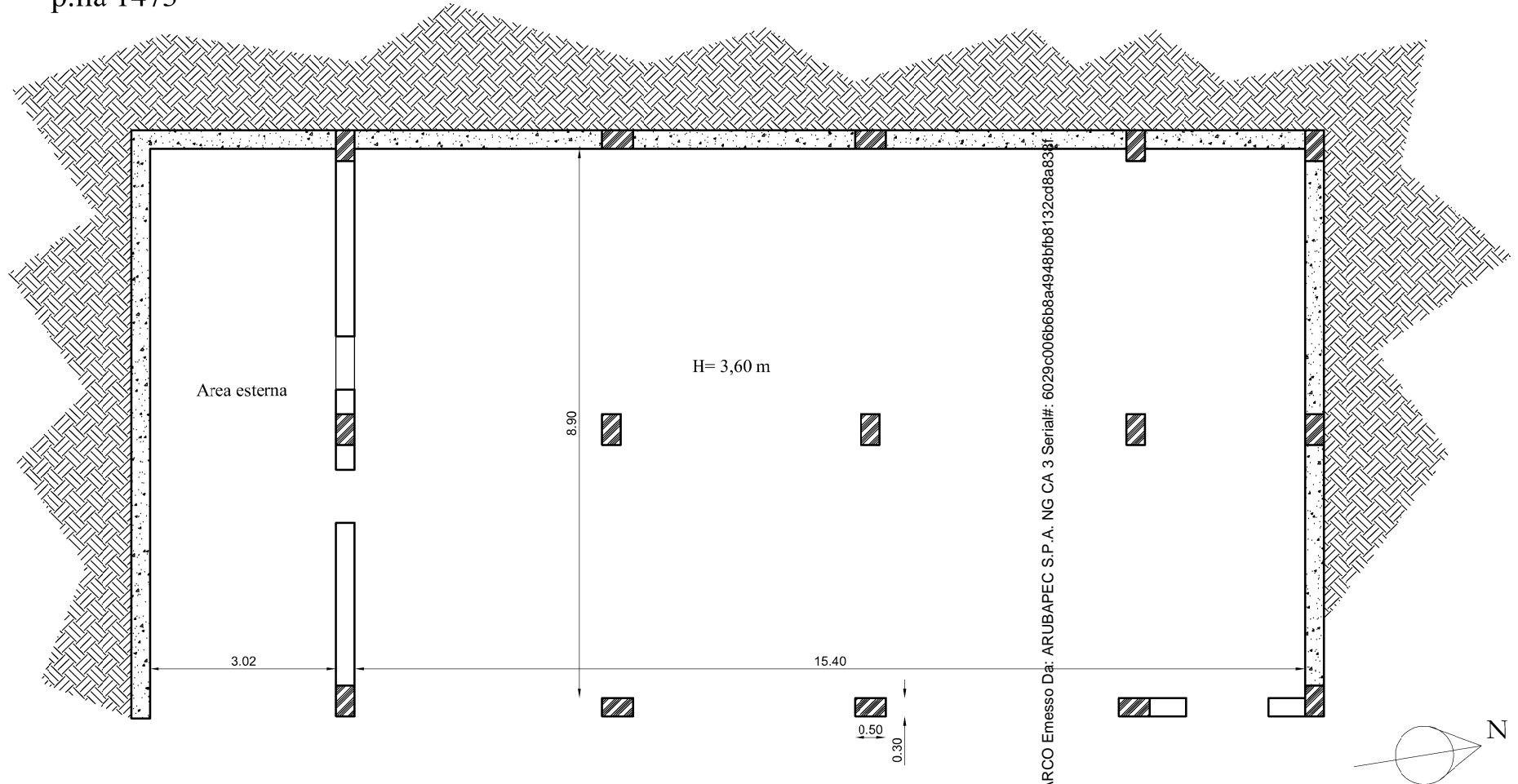

Firmato Da: SABATINO MARCO Emesso Da: ARUBAPEC S.P.A. NG CA 3 Serial#: 6029c006b6b8a4948bfb8132cd8a83f

Consulenza Tecnica di Ufficio Esecuzione Immobiliare RG 245/2024	
Pianta immobili staggiati: Foglio 27, p.la 1473 Piano Seminterrato Via Laurito snc - Palomonte (SA)	Scala 1/100
Il C.T.U.: Ing. Marco SABATINO	All. 4b



Piano Primo  
p.lle 688-686 sub 3 - Scala 1/100

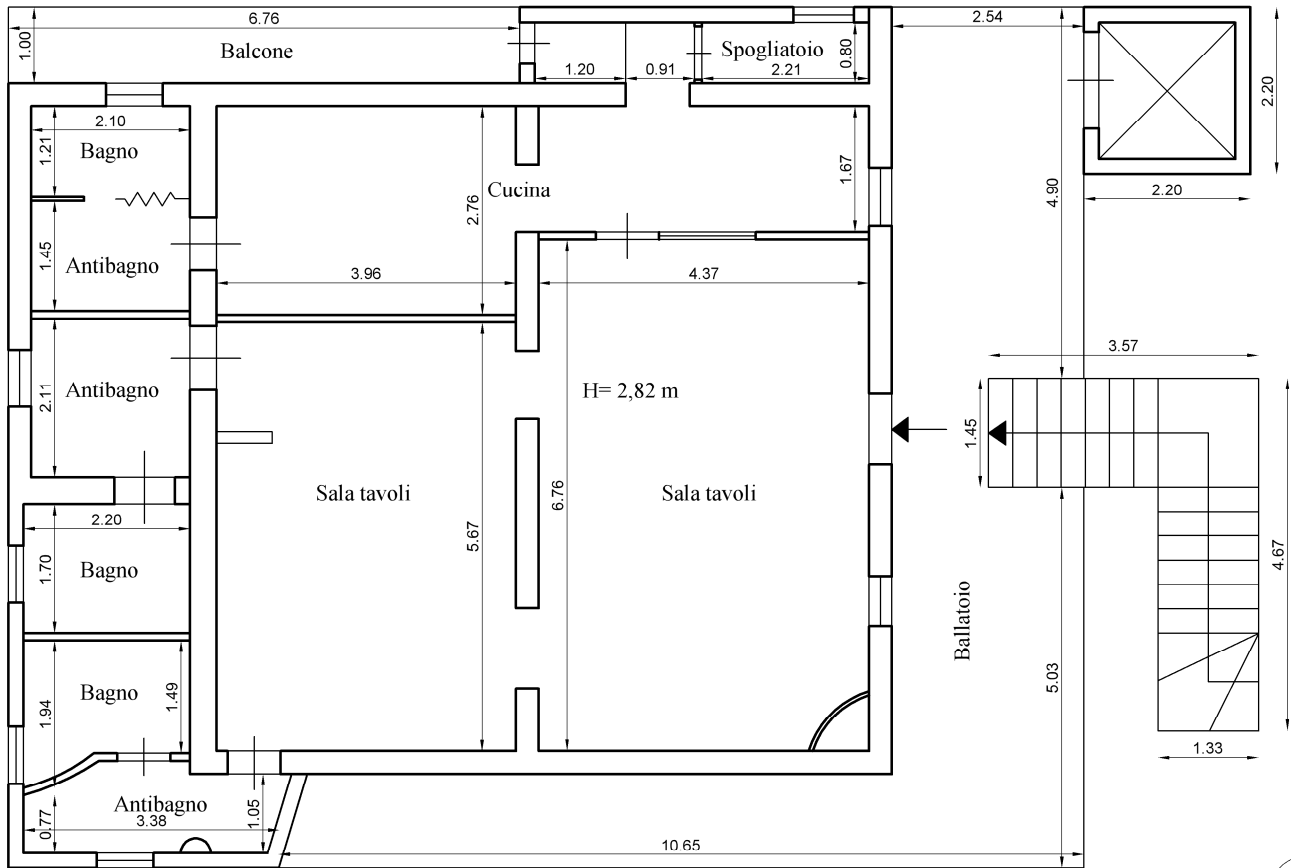

Piano Terra  
p.lle 688-686 sub 1 - Scala 1/100

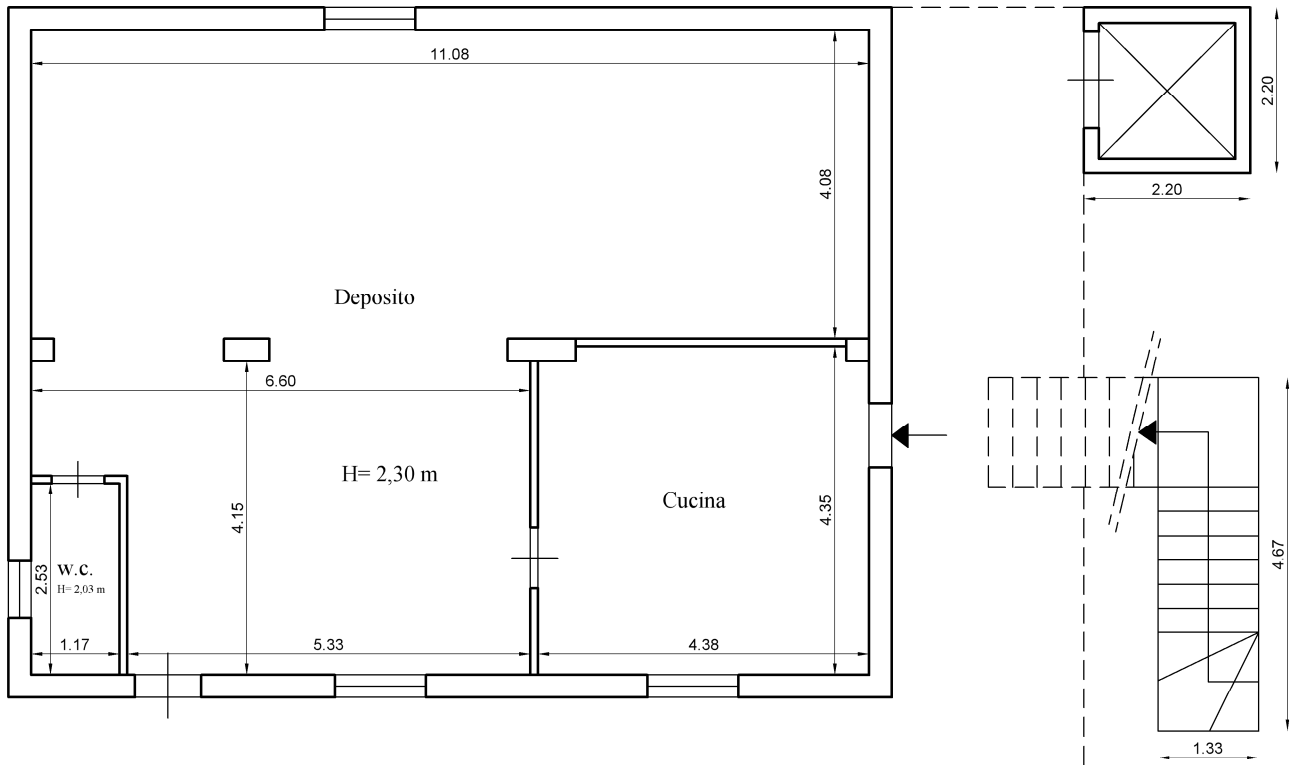

Consulenza Tecnica di Ufficio  
Esecuzione Immobiliare RG 245/2024  
Pianta immobili staggiti:  
Foglio 27, p.lle 688-686 sub 3 (ristorante) p.lle 688-686  
sub 1 (deposito) - Via Laurito n. 58 - Palomonte (SA)  
Il C.T.U.: Ing. Marco SABATINO All. 4c