

PLANIMETRIA CATASTALE



**Agenzia del Territorio
CATASTO FABBRICATI
Ufficio Provinciale di
Pavia**

Dichiarazione protocollo n. PY0061571 del 16/04/2012

Planimetria di u.i.u. in Comune di San Giorgio Di Lomellina

Via Carlo Botta

civ. 3

Identificativi Catastali:

Sezione:

Foglio: 23

Particella: 1919

Subalterno: 4

Prov. Pavia

N. 248

Scheda n. 1

Scala 1:200

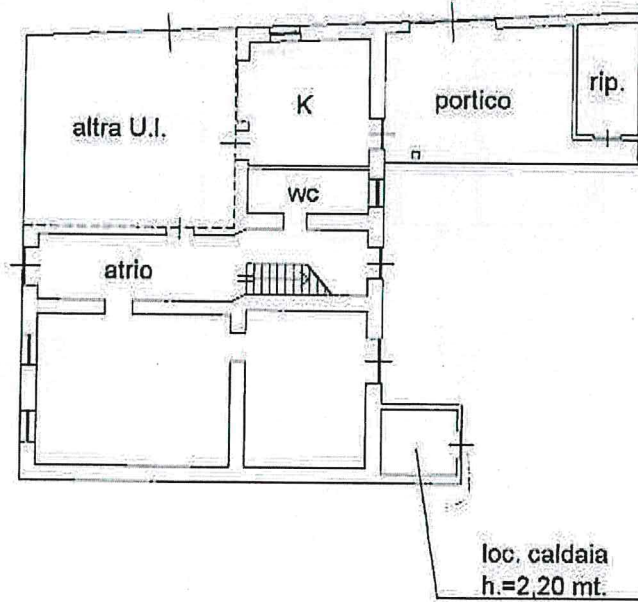

PIANO TERRA

h. = 3,20 mt.

Ultima planimetria in atti

Data: 05/09/2024 - n. T325032 - Richiedente: SSLMRC65R20M109Q

Totale schede: 1 - Formato di acquisizione: A4(210x297) - Formato stampa richiesto: A4(210x297)



Catasto dei Fabbricati - Situazione al 05/09/2024 - Comune di SAN GIORGIO DI LOMELLINA(H885) - < Foglio 23 - Particella 1919 - Subalterno 4 >
VIA CARLO BOTTA n. 3 Piano T

**Agenzia del Territorio
CATASTO FABBRICATI
Ufficio Provinciale di
Pavia**

Dichiarazione protocollo n. PV0061570 del 16/04/2012

Planimetria di u.i.u. in Comune di San Giorgio Di Lomellina

Via Carlo Botta

div. 3

Identificativi Catastali:

Sezione:

Foglio: 23

Particella: 1919

Subalterno: 5

Prov. Pavia

N. 248

Scheda n. 1

Scala 1:200

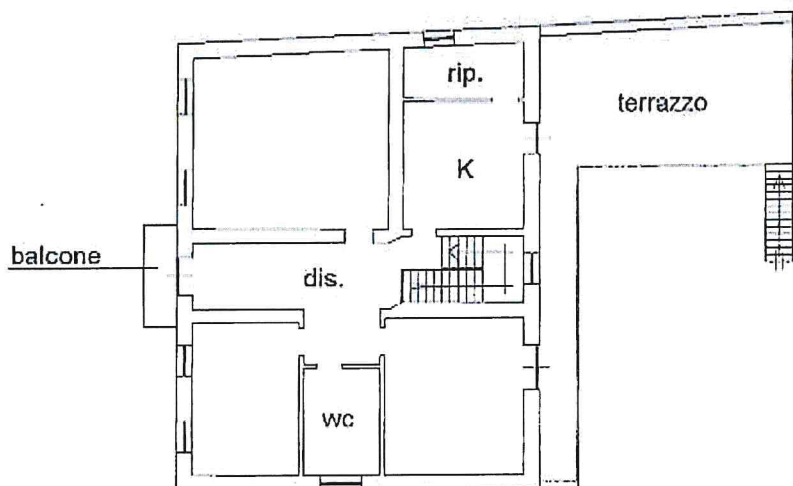

PIANO PRIMO

h. = 3,10 mt.



PIANO TERRA

h. = 3,20 mt.

Ultima planimetria in atti

Data: 05/09/2024 - n. T325802 - Richiedente: SSLMRC65R20M109Q

Totale schede: 1 - Formato di acquisizione: A4(210x297) - Formato stampa richiesto: A4(210x297)



Catasto dei Fabbricati - Situazione al 05/09/2024 - Comune di SAN GIORGIO DI LOMELLINA (H885) - < Foglio 23 - Particella 1919 - Subalterno 5 >
VIA CARLO BOTTA n. 3 Piano T-1



Agenzia del Territorio
CATASTO FABBRICATI
Ufficio Provinciale di
Pavia

Dichiarazione protocollo n. PV0062464 del 17/04/2012

Planimetria di u.i.u. in Comune di San Giorgio Di Lomellina

Via Carlo Botta

civ. 3

Identificativi Catastali:

Sezione:

Foglio: 23

Particella: 1919

Subalterno: 3

Prov. Pavia

N. 248

Scheda n. 1

Scala 1:200

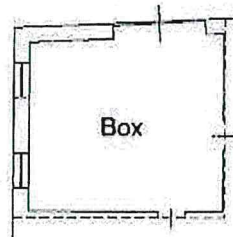

PIANO TERRA

h. = 3,20 mt.

Ultima planimetria in atti

Data: 05/09/2024 - n. T325031 - Richiedente: SSI.MRC65R20M109Q

Totale schede: 1 - Formato di acquisizione: A4(210x297) - Formato stampa richiesto: A4(210x297)



Catasto dei Fabbricati - Situazione al 05/09/2024 - Comune di SAN GIORGIO DI LOMELLINA (H885) - < Foglio 23 - Particella 1919 - Subalterno 3 >
VIA CARLO BOTTA n. 3 Piano T