

* Scala originale non disponibile. *

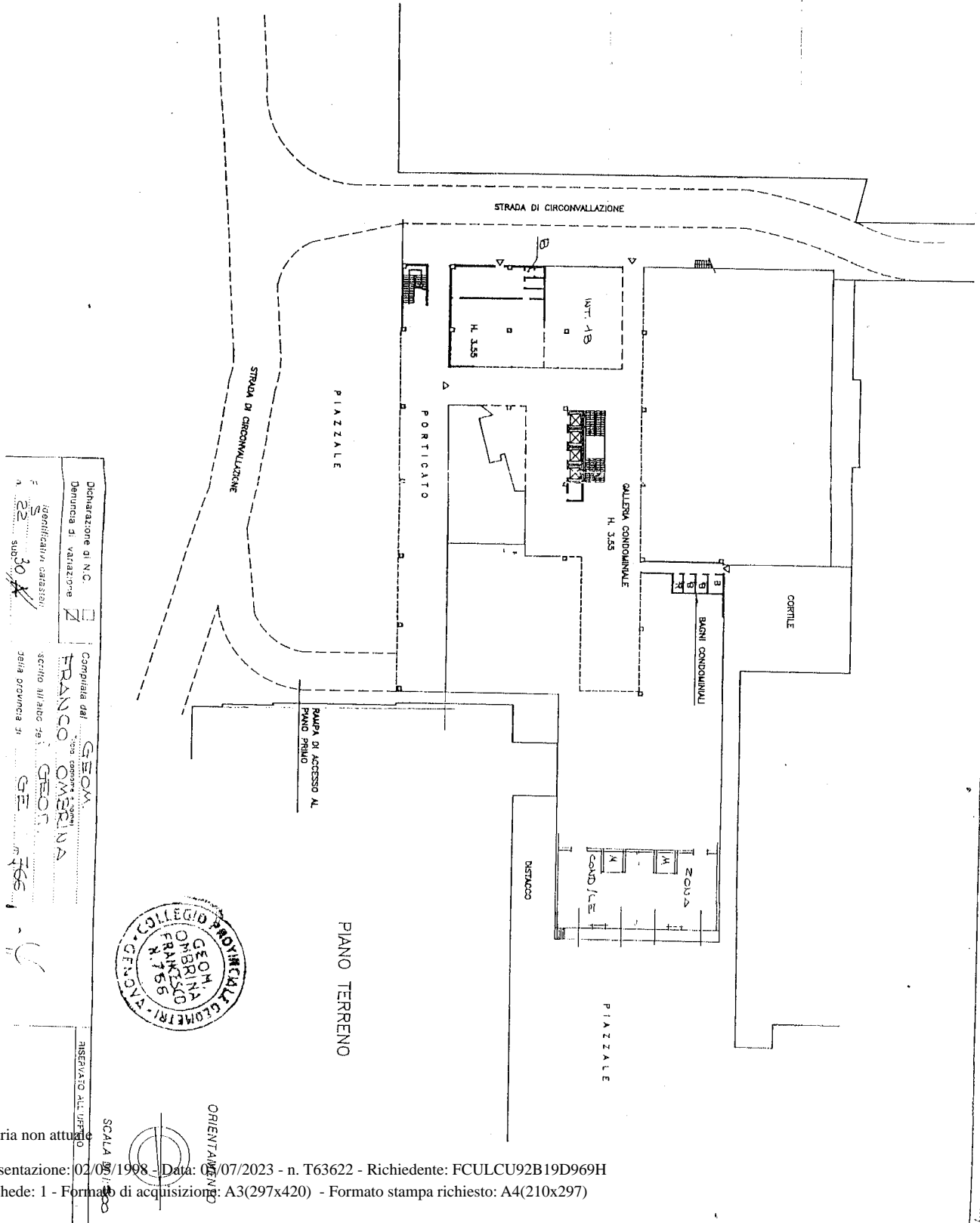

Dichiarazione di N.C. **FRANCO**
 Denuncia di variazione **OMERINA**
 Identificativi catastali: n. 32 sub. 30
 scritto all'atto 78
 della circoscrizione 31
 GEOM. OMERINA
 GEOM. FRASSO
 GEOM. FRASSO



ORIENTAMENTO
 SCALA 1:500
 RISERVATO ALL'UFFICIO

MODULARIO F. 105 (REV. 098)
 Ministero delle Finanze
 DIREZIONE GENERALE DEL CATASTO E DEI SISTEMI
CATASTO EDILIZIO URBANO (R.D.L. 10-4-1999, n. 652)
 Parimetria di urban. in Comune di SAVIGNONE - < Foglio 5 - Particella 22 - Subalterno-30 >
 VIA ISORELLE n. 15-B Interno 1A Piano T
 SAVIGNONE VIA ISORELLE
 C.V. 159/14
 LIRE 400
 M.C.O. AN. (C.B.)

Planimetria non attuata

* Scala originale non disponibile. *

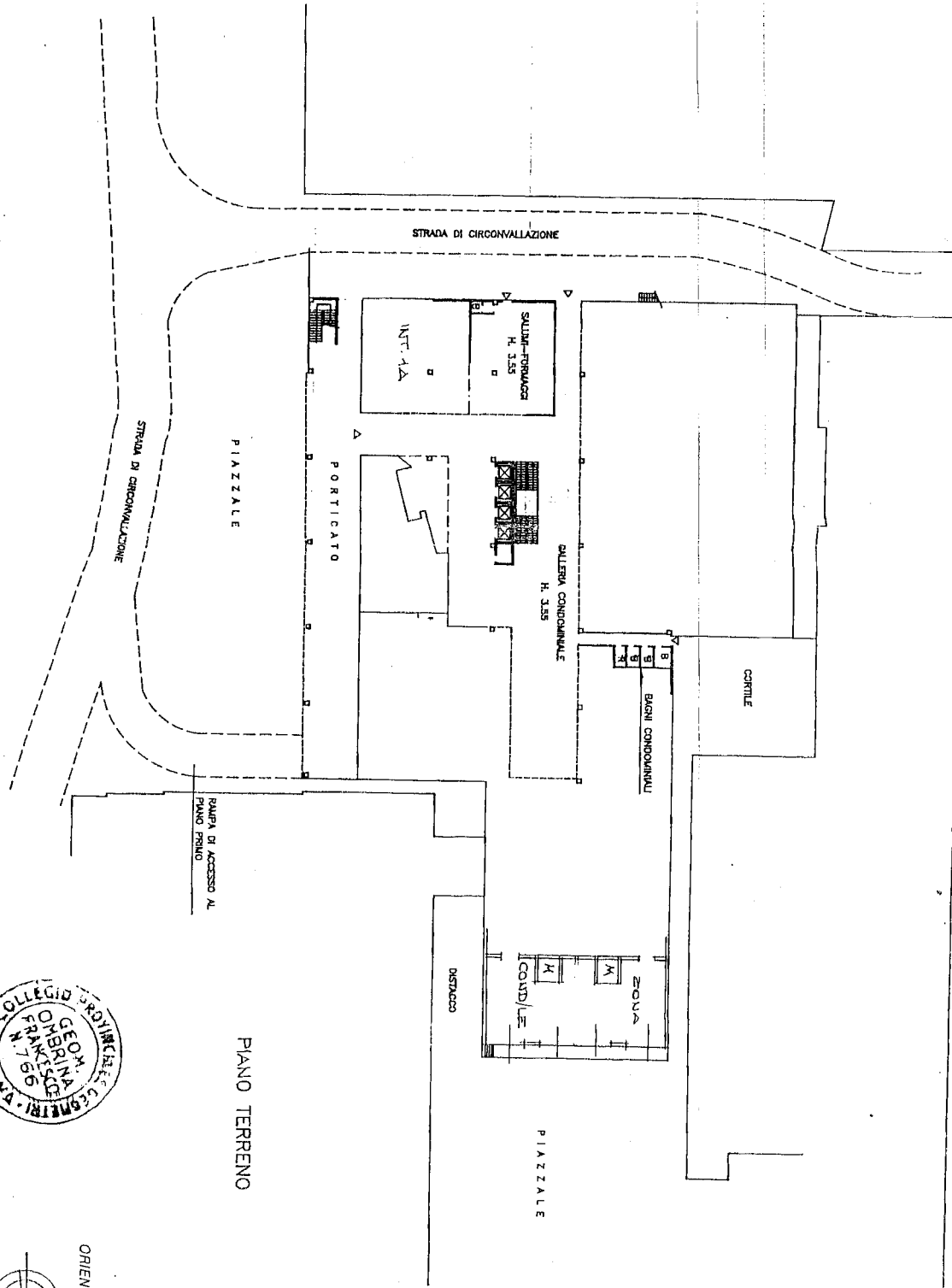

Dichiarazione di N.C. Denuncia di variazione
 Identificativi catastali
 n. 231 sub 31
 Compilata dal **GEOM. FRANCESCO OMBRINA**
 iscritto all'albo n. 76 della provincia di **SS**
 RISERVATO ALL'UFFICIO



MOD. AN (GEU) 400
 Planimetria di uti. In Comune di **SAVIGNONE** VIA **ISORELLE**
 Catasto dei Fabbricati - Situazione al 05/07/2023 - Comune di SAVIGNONE(1475) - < Foglio 5 - Particella 22 - Subalterno-31 >
 VIA ISORELLE n. 15-B Interno 1B Piano T
 MINISTERO DELLE FINANZE
 DIREZIONE GENERALE DEL CATASTO E DEI SISTEMI
CATASTO EDILIZIO URBANO (RD 13-4-1939, n. 662)

MODULARIO
F. rig. rend. 497



MINISTERO DELLE FINANZE
DIPARTIMENTO DEL TERRITORIO
CATASTO EDILIZIO URBANO (RDL 13-4-1939, n. 652)

MOD. BN (CEU)

LIRE
200

Planimetria di u.i.u. in Comune di SAVIGNONE via ISORELLE

civ. 15B/1

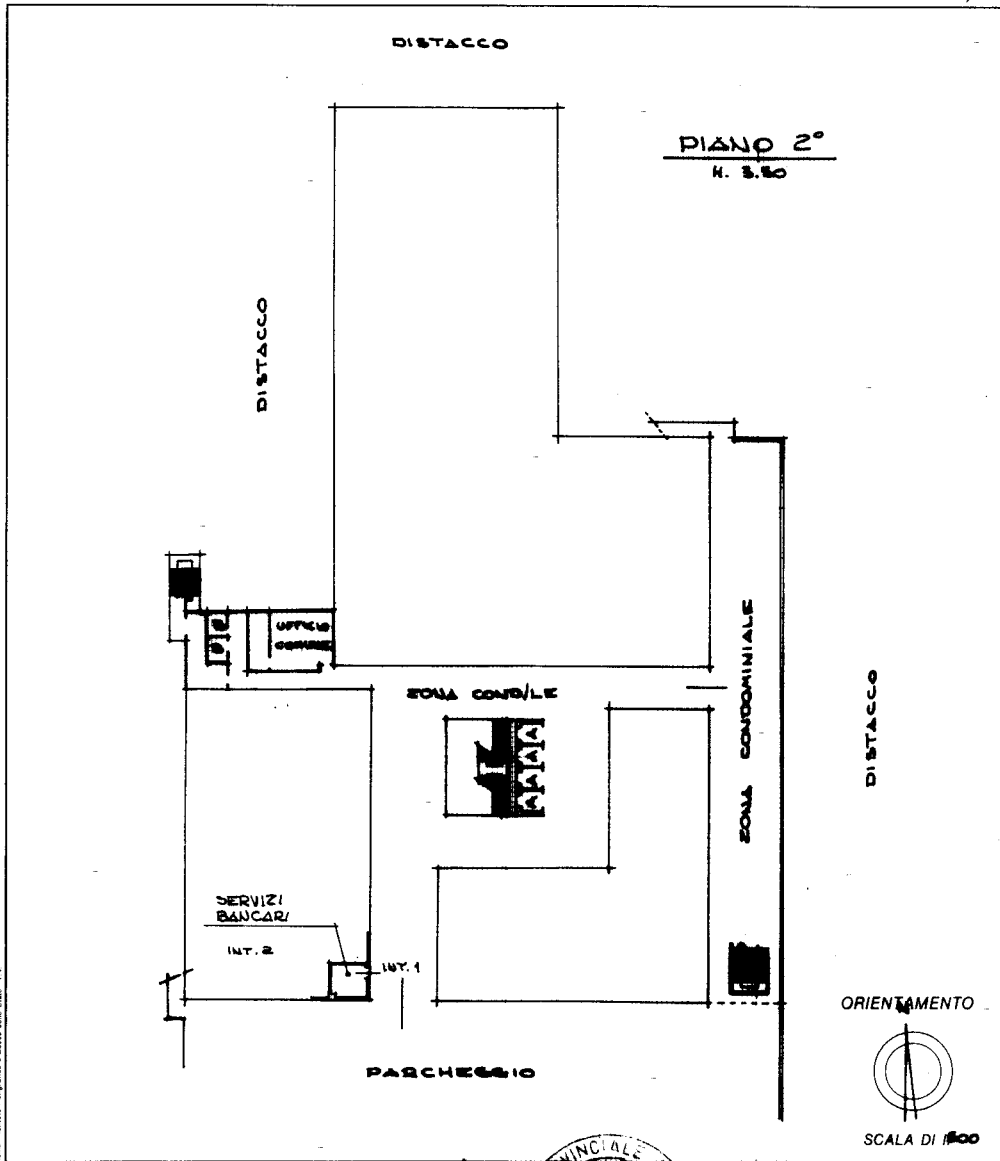

Dichiarazione di N.C.
Denuncia di variazione

Compilata dal Geometra De Lorenzi Paolo



RISERVATO ALL'UFFICIO

Identificativi catastali
F. n. 82 sub 56

Iscritto all'albo di Geometra De Lorenzi Paolo
della provincia di Genova
data 2002 Firma De Lorenzi

2002

Ultima planimetria in atti

Catasto dei Fabbricati - Situazione al 05/07/2023 - Comune di SAVIGNONE(475) - < Foglio 5 - Particella 22 - Subalterno 56 >
VIA ISORELLE n. 15B Interno 1 Piano 2

MODULARIO
F. rig. rend. 497



MINISTERO DELLE FINANZE
DIPARTIMENTO DEL TERRITORIO
CATASTO EDILIZIO URBANO (RDL 13-4-1939, n. 652)

MOD. BN (CEU)

DIRF
200

Planimetria di u.i.u. in Comune di SAVIGNONE via ISORELLE civ. 15 B/9

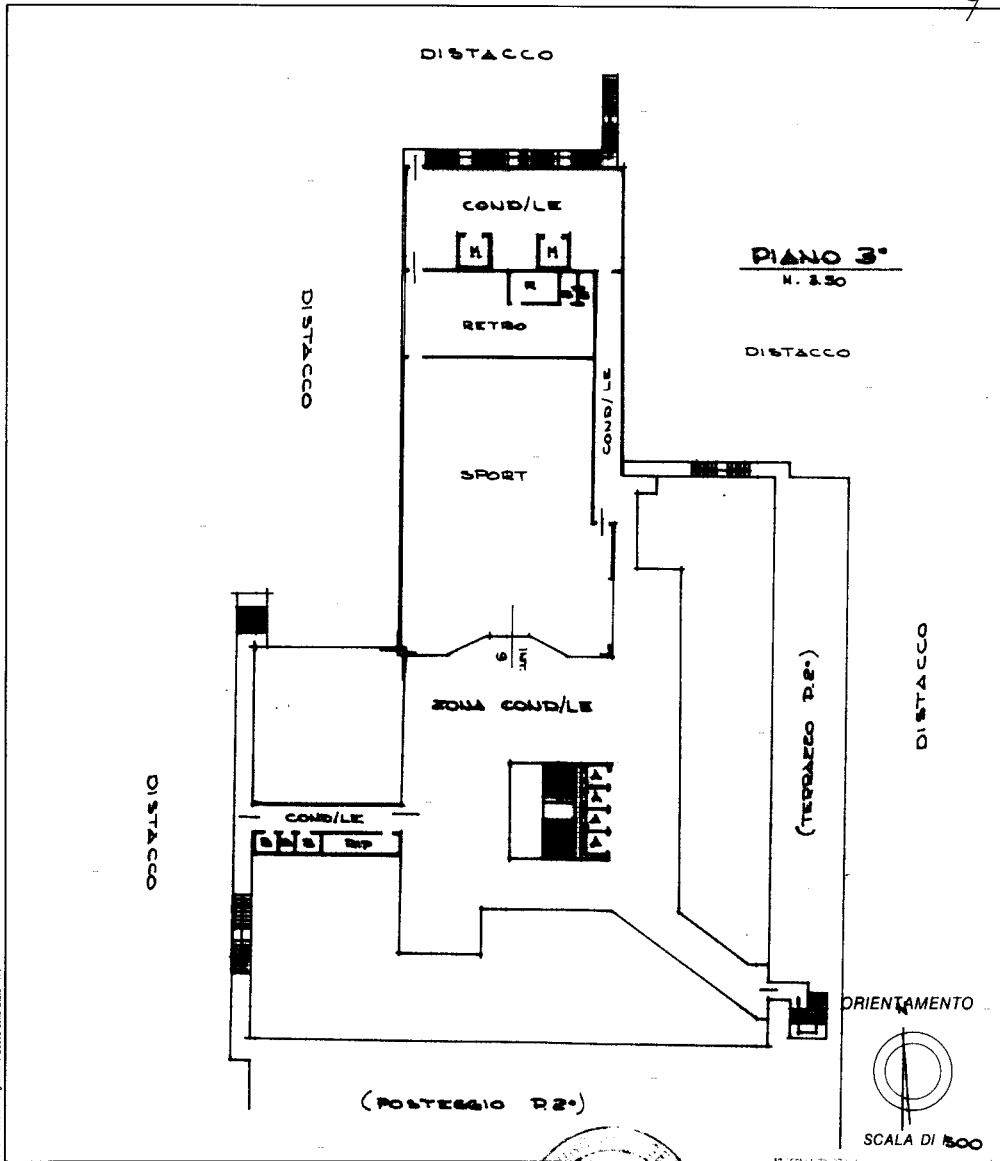

Piano: Istituto Grafica e Zecchi snc SpA - PV

Dichiarazione di N.C.
Denuncia di variazione

Compilata dal **GEOMETRA**
PAOLO DE LORENZI
(titolo, cognome e nome)

Iscritto all'albo di **GEOMETRI**
della provincia di **GENOVA** **2002**
data **2002** Firma **Paolo De Lorenzi**

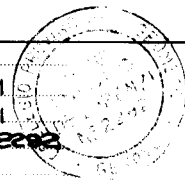

RISERVATO ALL'UFFICIO

W01264

Catasto dei Fabbricati - Situazione al 05/07/2023 - Comune di SAVIGNONE(475) - < Foglio 5 - Particella 22 - Subalterno 64 >
VIA ISORELLE n. 15B Interno 9 Piano 3

Ultima planimetria in atti

MODULARIO
F. rg. rend. 497



MINISTERO DELLE FINANZE
DIPARTIMENTO DEL TERRITORIO
CATASTO EDILIZIO URBANO (RDL 13-4-1939, n. 652)

MOD. BN (CEU)

LIRE
200

Planimetria di u.i.u. in Comune di SAVIGNONE via ISORELLE civ. 15B/10

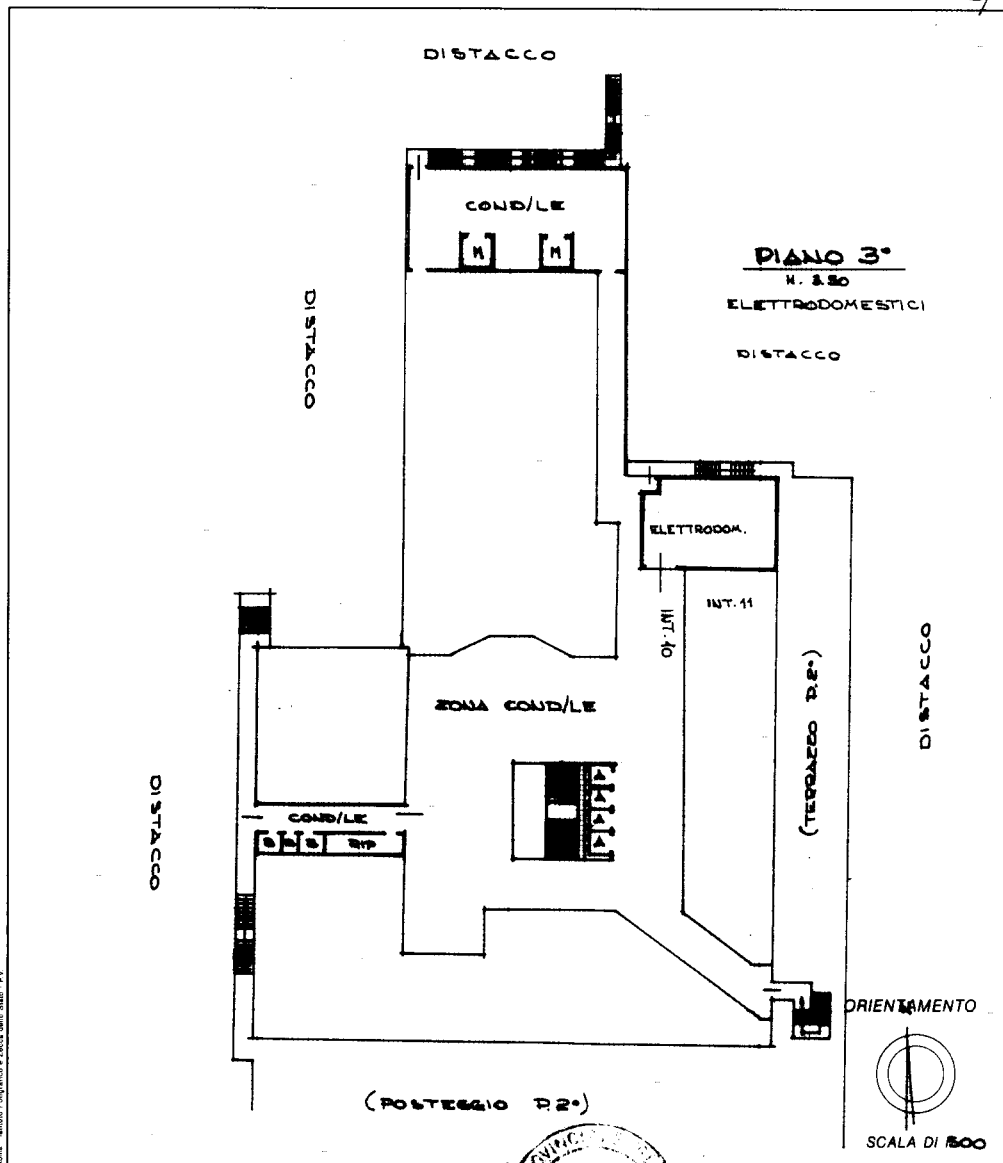

Borsa - Istituto Nazionale di Statistica - Roma - PV

Dichiarazione di N.C.
 Denuncia di variazione
 Identificativi catastali:
 F. 5
 n. 22 sub 65

Compilata dal GEOMETRA PAOLO DE LORENZO
(cognome e nome)
 Iscritto all'albo di GEOMETRI
 della provincia di GENOVA
 data 2023/07/28 Firma [Signature]

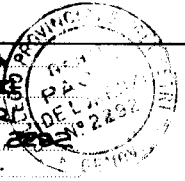

RISERVATO ALL'UFFICIO
601269

Catasto dei Fabbricati - Situazione al 05/07/2023 - Comune di SAVIGNONE(475) - < Foglio 5 - Particella 22 - Subalterno 65 >
VIA ISORELLE n. 15B Interno 10 Piano 3

Ultima planimetria in atti

MODULO ARIQ
F. rig. n. 497



MINISTERO DELLE FINANZE
DIPARTIMENTO DEL TERRITORIO
CATASTO EDILIZIO URBANO (RDL 13-4-1939, n. 652)

MOD. BN (CEU)

RF
200

Planimetria di u.i.u. in Comune di SAVIGNONE via ISORELLE civ. 15B/11

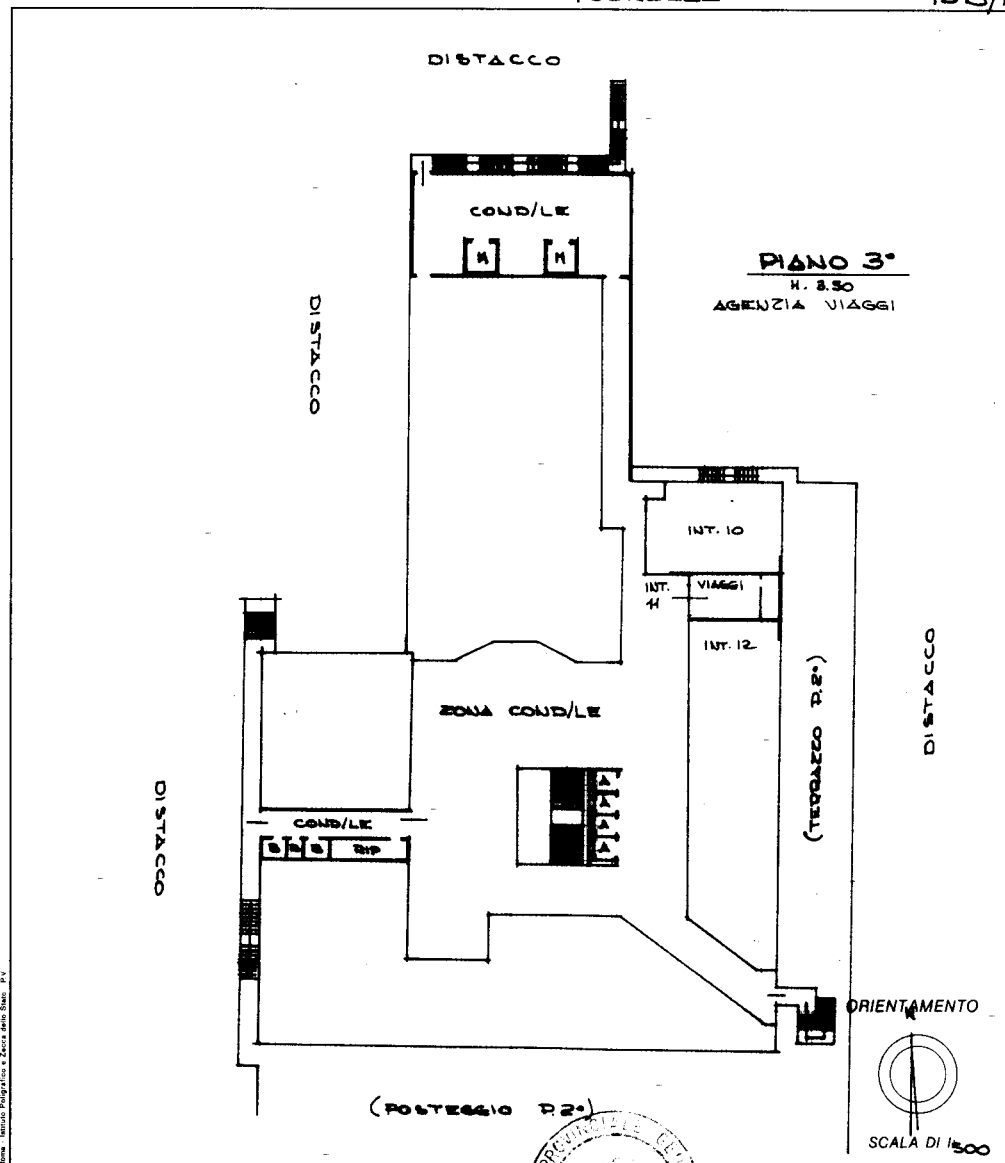

Nota: Istituto Nazionale di Statistica - Roma

Dichiarazione di N.C.
Denuncia di variazione

Identificativi catastali:
F. 5
n. 22 sub. 66

Compilata dal GEOMETRA
(Titolo, cognome e nome)
PAOLO DE LORENZI
Iscritto all'albo dei GEOMETRI
della provincia di GENOVA 2292
data 05/07/2023 Firma Paolo De Lorenzi

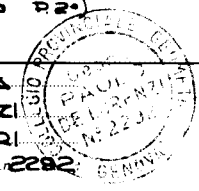

RISERVATO ALL'UFFICIO

Worley

Catasto dei Fabbricati - Situazione al 05/07/2023 - Comune di SAVIGNONE(475) - < Foglio 5 - Particella 22 - Subalterno 66 >
VIA ISORELLE n. 15B Interno 11 Piano 3

Ultima planimetria in atti

MODULARIO
F. vig. n. 497



MINISTERO DELLE FINANZE
DIPARTIMENTO DEL TERRITORIO
CATASTO EDILIZIO URBANO (RDL 13-4-1939, n. 652)

MOD. BN (CEU)

IRP
200

Planimetria di u.i.u. in Comune di SAVIGNONE via ISORELLE civ. 15B/12

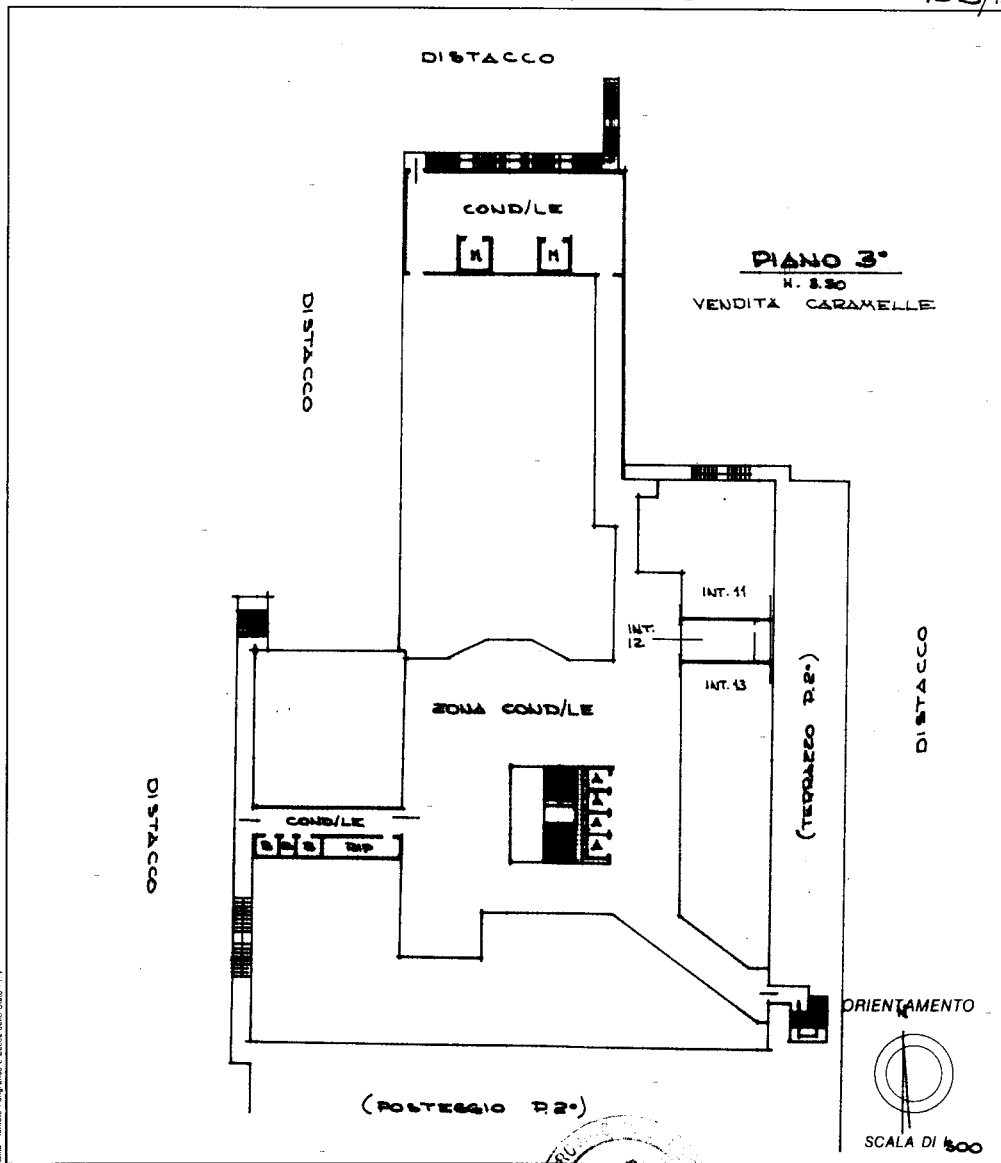

Roma - Istituto Nazionale di Studi e Rilievi - P.V.

Dichiarazione di N.C.
Denuncia di variazione

Identificativi catastali
F. 5
n. 22 sub. 67

Compilata dal **GEOMETRA**
(Titolo, cognome e nome)
PAOLO DE LORENZI
Iscritto all'albo di **GEOMETRI**
della provincia di **GENOVA** 2292
data Firma *Paolo De Lorenzi*

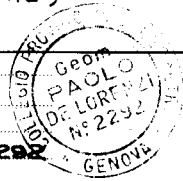

RIBERVATO ALL'UFFICIO

60269

Catasto dei Fabbricati - Situazione al 05/07/2023 - Comune di SAVIGNONE(475) - < Foglio 5 - Particella 22 - Subalterno 67 >
VIA ISORELLE n. 15B Interno 12 Piano 3

Ultima planimetria in atti

MODULARIO
F. rig. rend. 497



MINISTERO DELLE FINANZE
DIPARTIMENTO DEL TERRITORIO
CATASTO EDILIZIO URBANO (RDL 13-4-1939, n. 652)

MOD. BN (CEU)

LIRE
200

Planimetria di u.i.u. in Comune di SAVIGNONE via ISORELLE

civ. 15 B/13

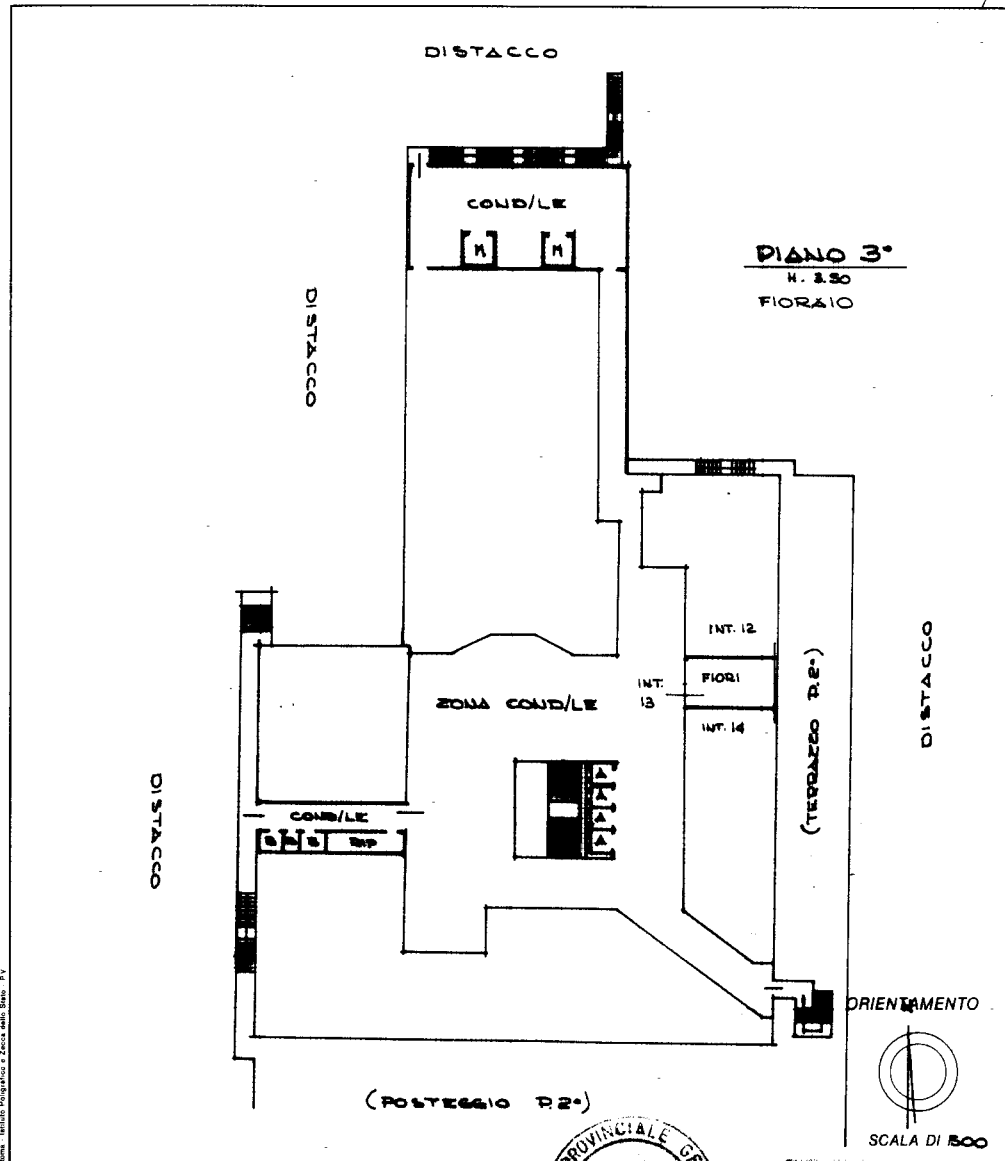

Banco - Istituto Poligrafico e Zecca dello Stato - PV

Dichiarazione di N.C.
Denuncia di variazione

Compilata dal **GEOMETRA**
PAOLO DE LORENZI
(titolo, cognome e nome)
Iscritto all'albo dei **GEOMETRI**
della provincia di **GENOVA** **2292**
data **20/2/09** Firma *[Signature]*



RISERVATO ALL'UFFICIO

Identificativi catastali:
F. **5**
n. **22** sub. **68**

20/2/09

Catasto dei Fabbricati - Situazione al 05/07/2023 - Comune di SAVIGNONE(475) - < Foglio 5 - Particella 22 - Subalterno 68 >
VIA ISORELLE n. 15B Interno 13 Piano 3

Ultima planimetria in atti

MODULARIO
F. rog. rend. 487



MINISTERO DELLE FINANZE
DIPARTIMENTO DEL TERRITORIO
CATASTO EDILIZIO URBANO (RDL 13-4-1939, n. 652)

MOD. BN (CEU)

LIRE
200

Planimetria di u.i.u. in Comune di SAVIGNONE via ISORELLE civ. 15B/4

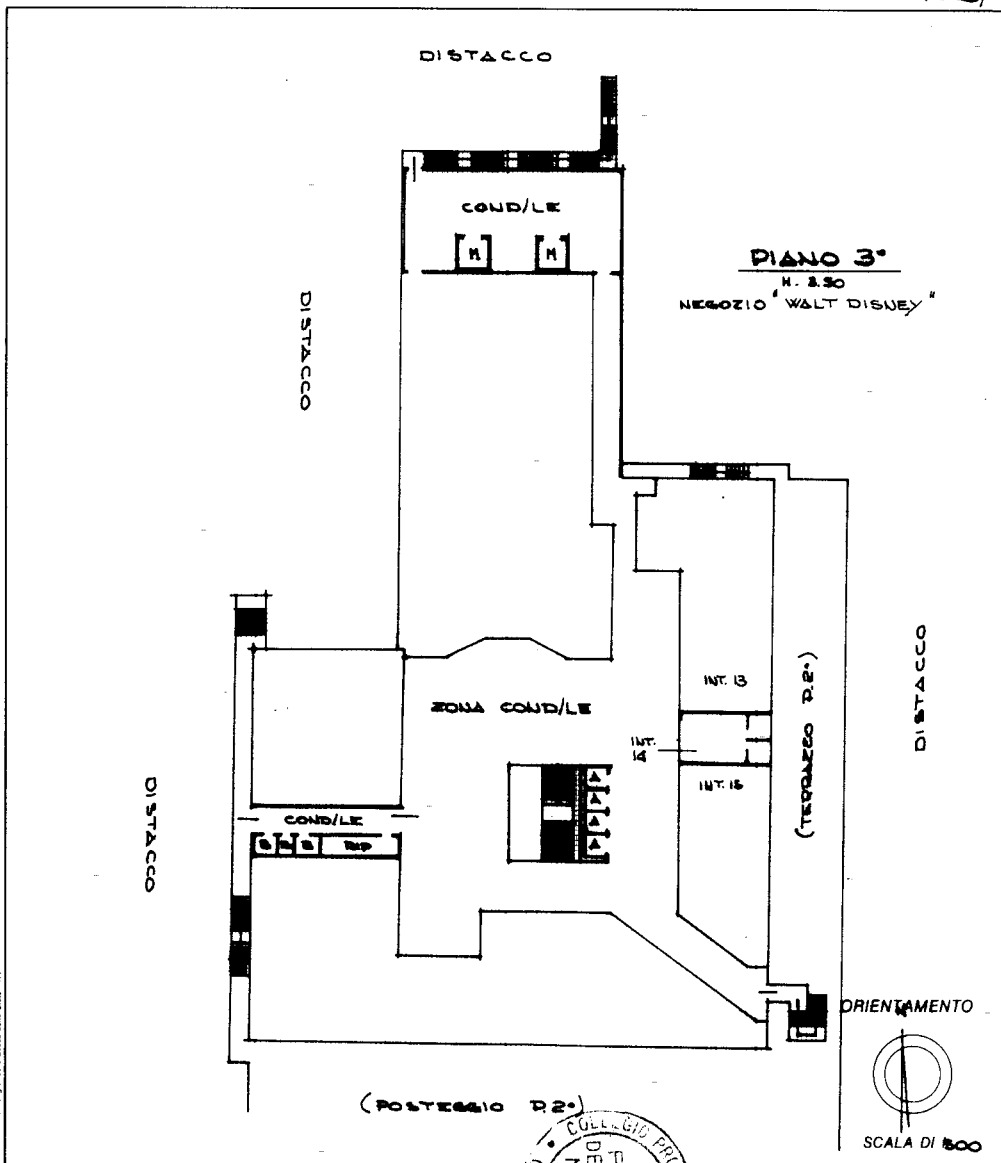

Fonte: Immagine fotografica e Scatto della Situa. - IV

Dichiarazione di N.C.
 Denuncia di variazione

Identificativi catastali
 F. 5
 n. 22 sub. 69

Compilata dal GEOMETRA
 (Titolo, cognome e nome)
PAOLO DE LORENZI

Iscritto all'albo di GEOMETRI
 della provincia di GENOVA 2202

data 2002 Firma [Signature]

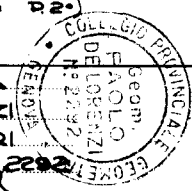

RISERVATO ALL'UFFICIO

0012091

Catasto dei Fabbricati - Situazione al 05/07/2023 - Comune di SAVIGNONE(475) - < Foglio 5 - Particella 22 - Subalterno 69 >
VIA ISORELLE n. 15B Interno 14 Piano 3

Ultima planimetria in atti

MODULARIO
F. reg. rend. 497



MINISTERO DELLE FINANZE
DIPARTIMENTO DEL TERRITORIO
CATASTO EDILIZIO URBANO (RDL 13-4-1939, n. 652)

MOD. BN (CEU)

LIRE
200

Planimetria di u.i.u. in Comune di SAVIGNONE via ISORELLE civ. 15B/15

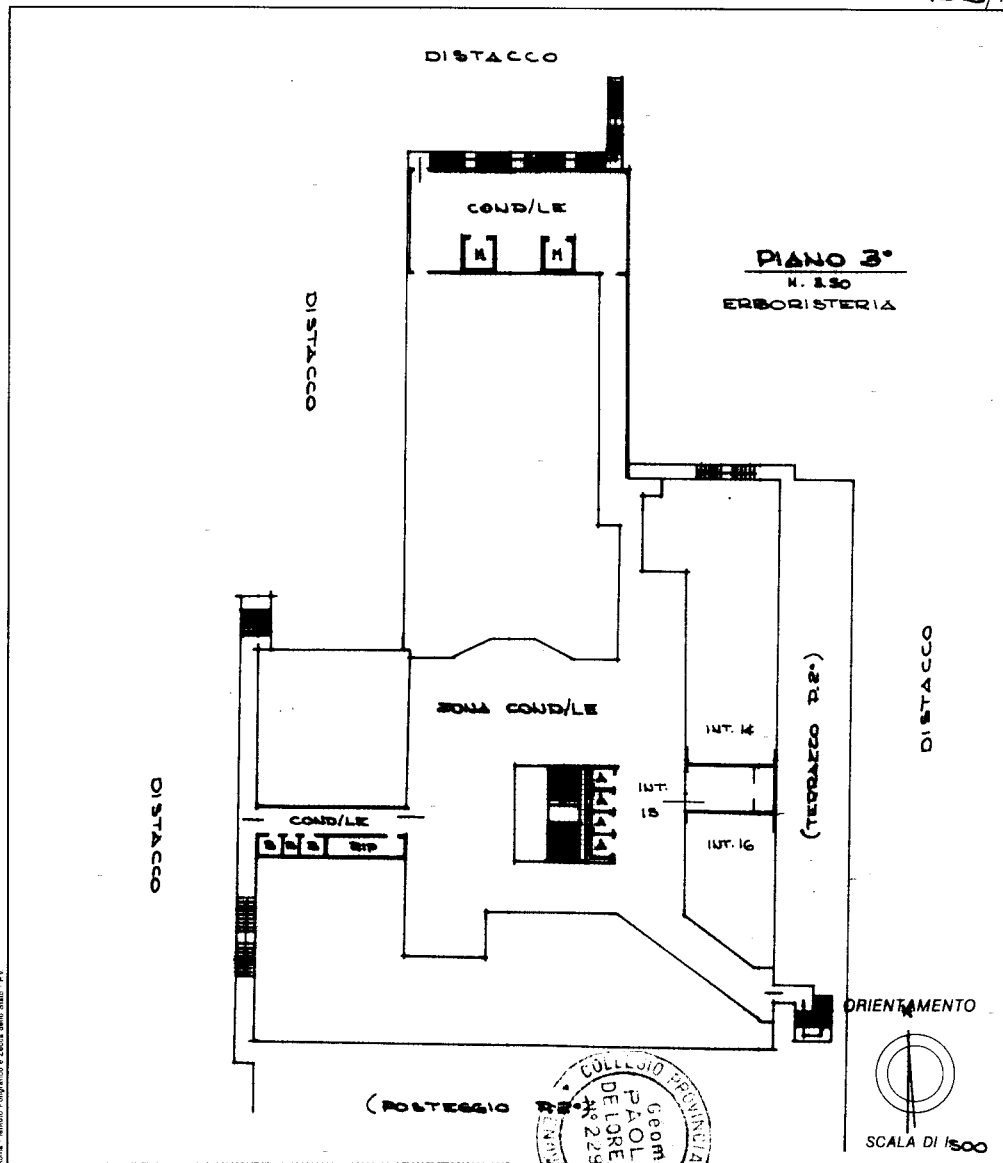

Nota: Istituto Poligrafico e Zecca dello Stato - PV

Dichiarazione di N.C.
Denuncia di variazione

Compilata dal **GEOMETRA**
(Titolo, cognome e nome)
PAOLO DE LORENZI
Iscritto all'albo dei **GEOMETRI**
della provincia di **GENOVA 2292**
data Firma *[Signature]*

RISERVATO ALL'UFFICIO

Identificativi catastali:
F. 5
n. 22 sub. 70

020269

Catasto dei Fabbricati - Situazione al 05/07/2023 - Comune di SAVIGNONE(475) - < Foglio 5 - Particella 22 - Subalterno 70 >
VIA ISORELLE n. 15B Interno 15 Piano 3

Ultima planimetria in atti

MODULARIO
F. rig. rend. 497



MINISTERO DELLE FINANZE
DIPARTIMENTO DEL TERRITORIO
CATASTO EDILIZIO URBANO (RDL 13-4-1939, n. 652)

MOD. BN (CEU)

RE
200

Planimetria di u.i.u. in Comune di SAVIGNONE via ISORELLE civ. 15B/16

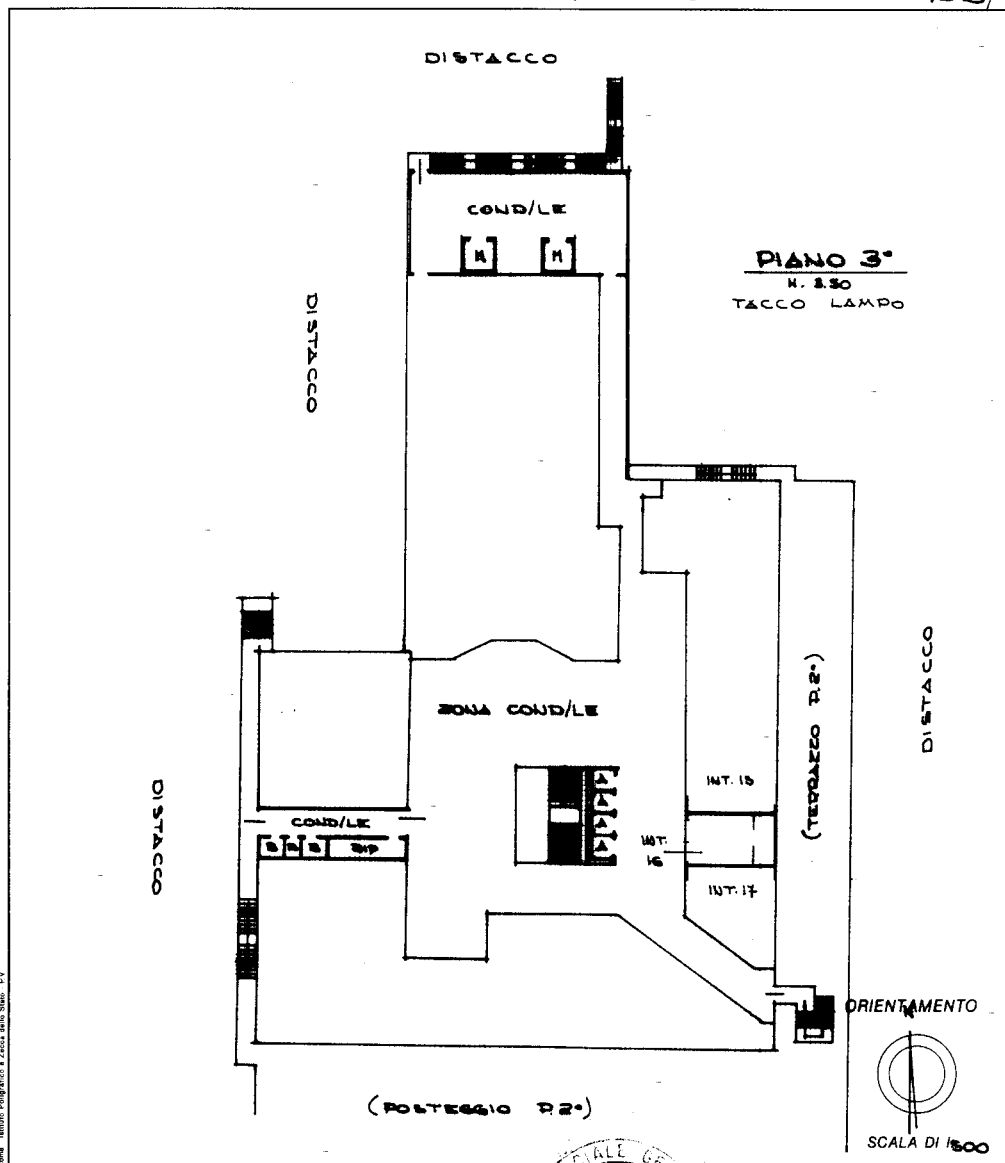

Piano: Istituto Progettazione e Zonizzazione Urbanistica - P.V.

Dichiarazione di N.C.
Denuncia di variazione

Identificativi catastali
F. 5
n. 22 sub. 71

Compilata dal GEOMETRA
(Titolo, cognome e nome)
PAOLO DE LORENZI
Iscritto all'albo di GEOMETRI
della provincia di GENOVA 228
data Firma Paolo De Lorenzi

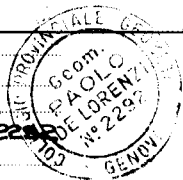

RISERVATO ALL'UFFICIO

0001209

Catasto dei Fabbricati - Situazione al 05/07/2023 - Comune di SAVIGNONE(475) - < Foglio 5 - Particella 22 - Subalterno 71 >
VIA ISORELLE n. 15B Interno 16 Piano 3

Ultima planimetria in atti

MODULARIO
F. rog. rend. 487



MINISTERO DELLE FINANZE
DIPARTIMENTO DEL TERRITORIO
CATASTO EDILIZIO URBANO (RDL 13-4-1939, n. 652)

MOD. BN (CEU)

LIBRE
200

Planimetria di u.i.u. in Comune di SAVIGNONE via ISORELLE civ. 15B/17

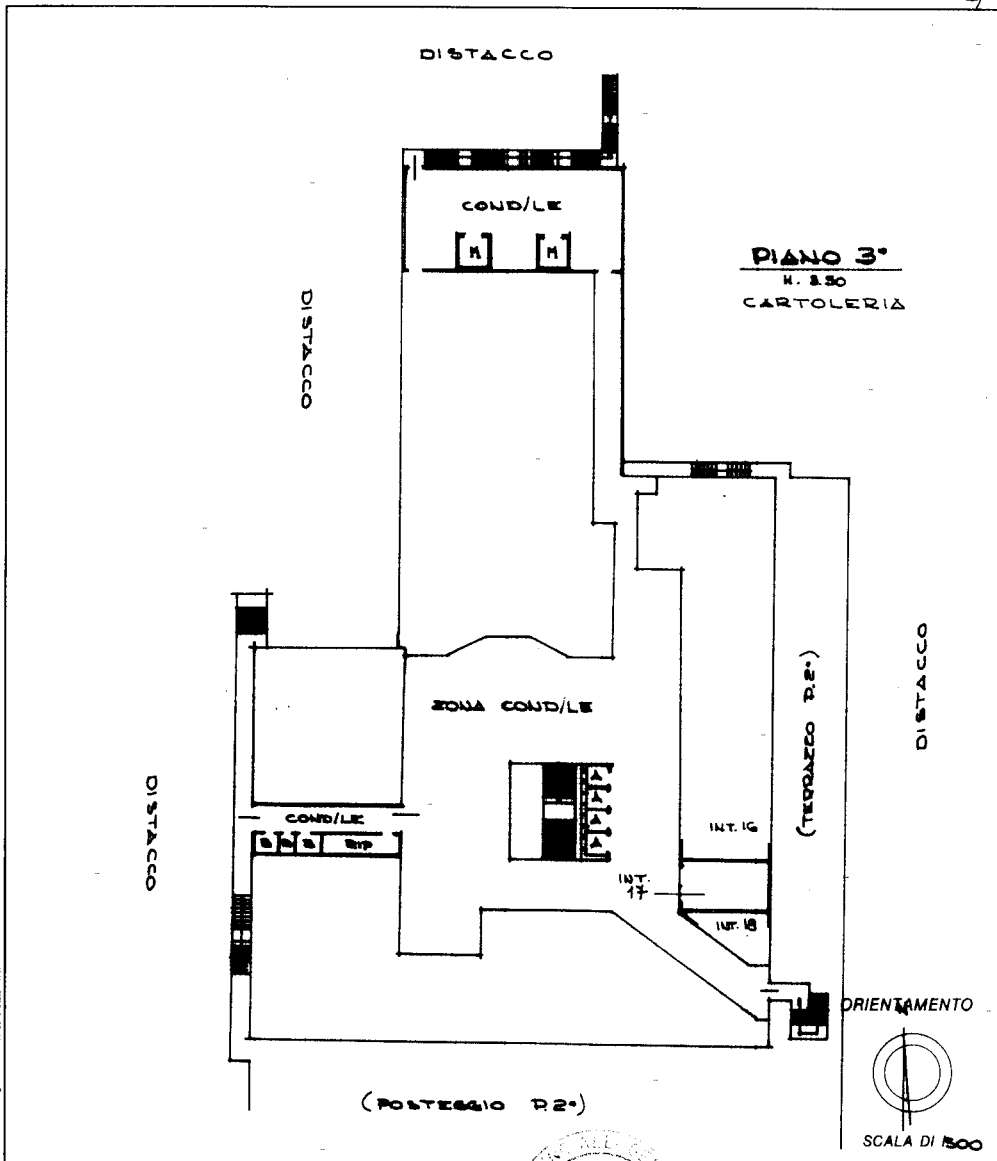

Dopo l'ultima Poligonatura e l'Accatasto Stato - PV

Dichiarazione di N.C.
Denuncia di variazione

Compilata dal **GEOMETRA**
PAOLO DE LORENZI
(Titolo, cognome e nome)
Iscritto all'albo dei **GEOMETRI**
della provincia di **GENOVA 2292**
data _____ Firma *[Signature]*

RISERVATO ALL'UFFICIO

Identificativi catastali:
F. 5
n. 22 sub. 12

201709

Catasto dei Fabbricati - Situazione al 05/07/2023 - Comune di SAVIGNONE(475) - < Foglio 5 - Particella 22 - Subalterno 72 >
VIA ISORELLE n. 15B Interno 17 Piano 3

Ultima planimetria in atti

MODULARIO
F. rog. rend. 487



MINISTERO DELLE FINANZE
DIPARTIMENTO DEL TERRITORIO
CATASTO EDILIZIO URBANO (RDL 13-4-1939, n. 652)

MOD. BN (CEU)

FOGLIO
200

Planimetria di u.i.u. in Comune di SAVIGNONE via ISORELLE civ. 15B/18

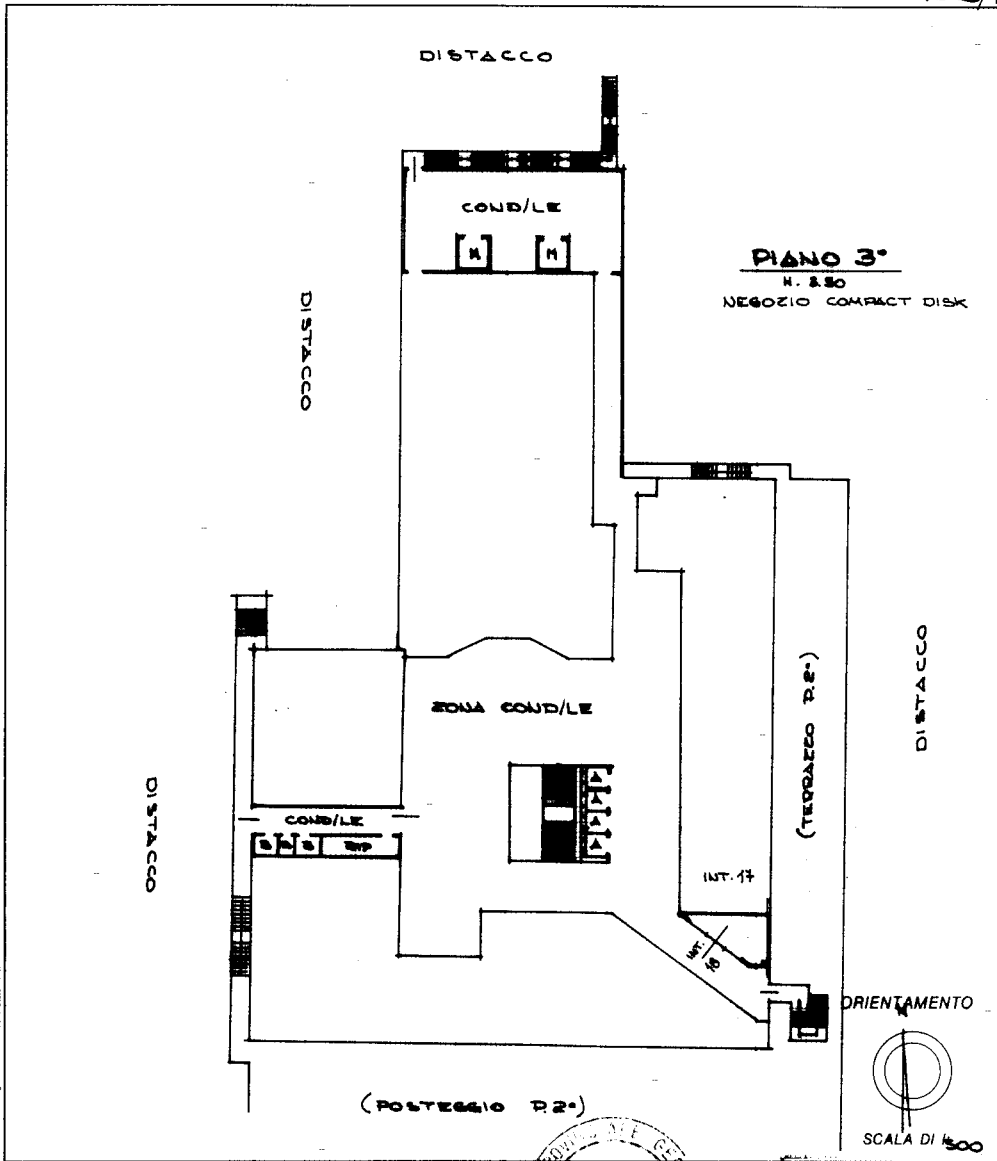

Dopo: Istituto Nazionale e Zecchi SpA - PV

Dichiarazione di N.C.
Denuncia di variazione

Compilata dal **GEOMETRA**
(Titolo, cognome e nome)
PAOLO DE LORENZI

Iscritto all'albo di **GEOMETRI**
della provincia di **GENOVA** 2292
data Firma *Paolo De Lorenzi*

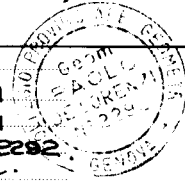

RISERVATO ALL'UFFICIO

20269

Identificativi catastali
F. **5**
n. **22** sub **73**

Catasto dei Fabbricati - Situazione al 05/07/2023 - Comune di SAVIGNONE(475) - < Foglio 5 - Particella 22 - Subalterno 73 >
VIA ISORELLE n. 15B Interno 18 Piano 3

Ultima planimetria in atti

MODULARIO
F. rig. rend. 497



MINISTERO DELLE FINANZE
DIPARTIMENTO DEL TERRITORIO
CATASTO EDILIZIO URBANO (RDL 13-4-1939, n. 652)

MOD. BN (CEU)

1/200

Planimetria di u.i.u. in Comune di **SAVIGNONE** via **ISORELLE** civ. **15B/19**

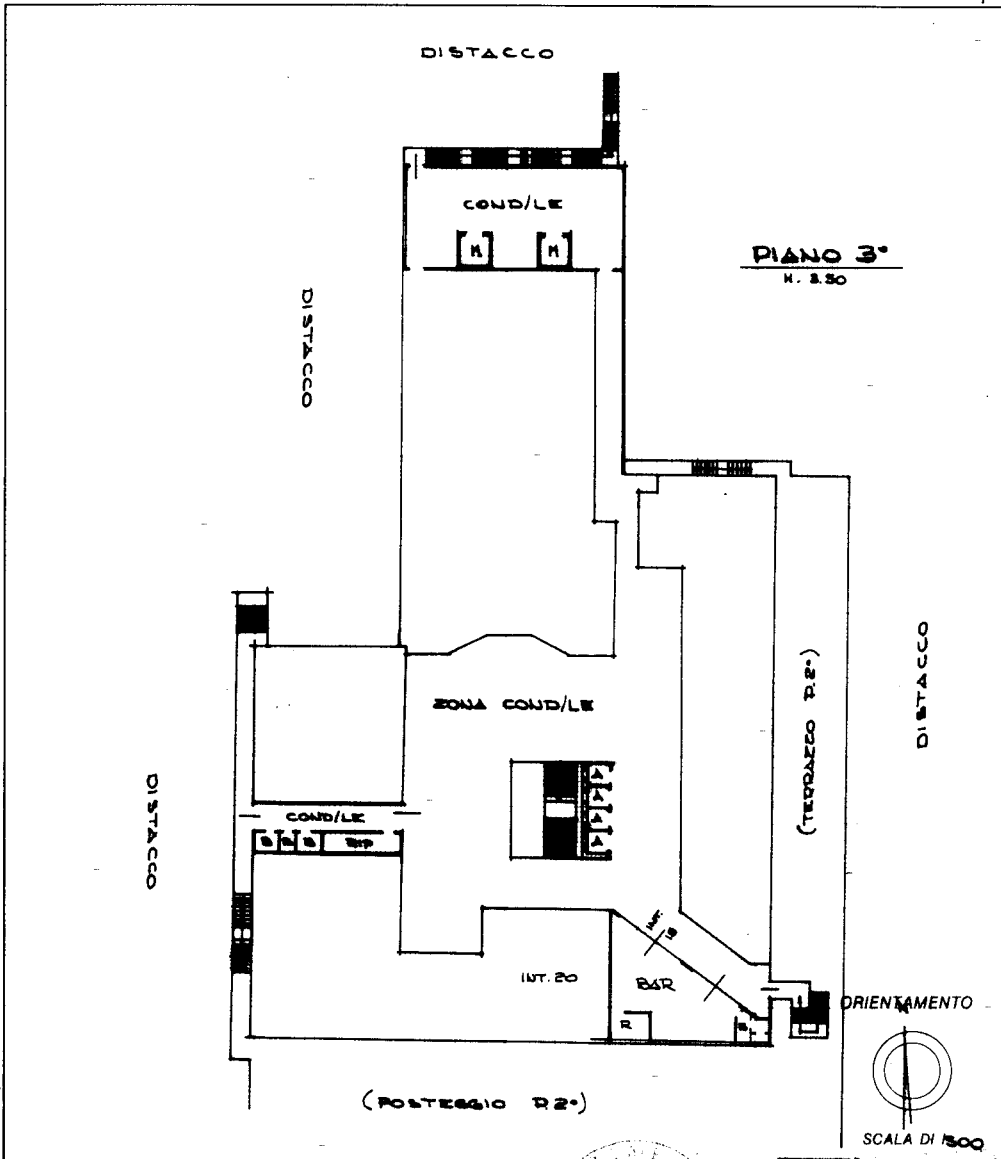

Dichiarazione di N.C. <input type="checkbox"/>	Compilata dal GEOMETRA
Denuncia di variazione <input checked="" type="checkbox"/>	(Titolo, cognome e nome) PAOLO DE LORENZI
Identificativi catastali	Iscritto all'albo di GEOMETRI
F. 5	della provincia di GENOVA 2292
n. 22 sub. 74	data Firma <i>[Signature]</i>

RISERVATO ALL'UFFICIO

001269

Ultima planimetria in atti

Catasto dei Fabbricati - Situazione al 05/07/2023 - Comune di SAVIGNONE(475) - < Foglio 5 - Particella 22 - Subalterno 74 >
VIA ISORELLE n. 15B Interno 19 Piano 3

MODULARIO
F. rig. rend. 497



MINISTERO DELLE FINANZE
DIPARTIMENTO DEL TERRITORIO
CATASTO EDILIZIO URBANO (RDL 13-4-1939, n. 652)

MOD. BN (CEU)

IRE
200

Planimetria di u.i.u. in Comune di SAVIGNONE via ISORELLE civ. 15B/20

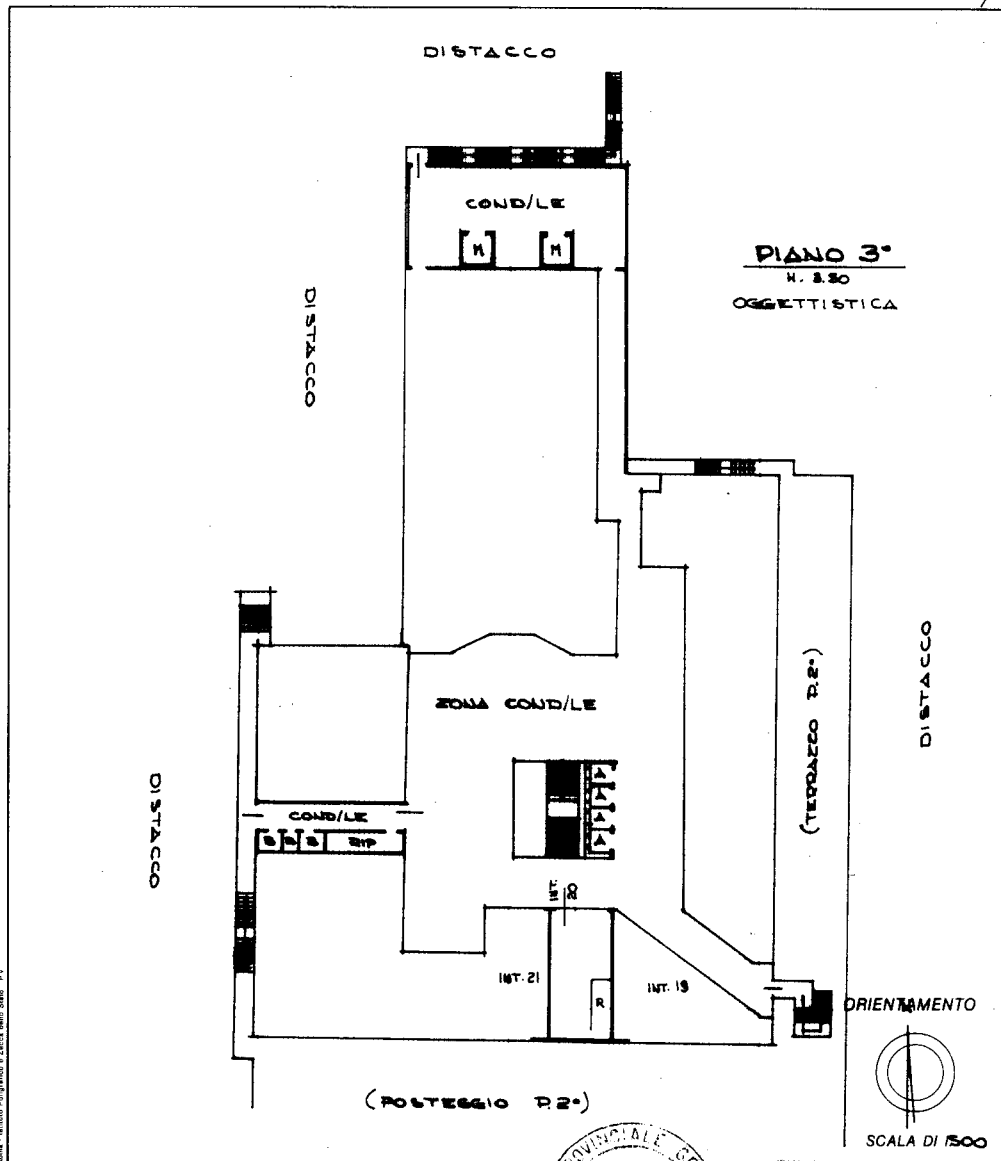

Banco - Istituto Poligrafico e Zecca dello Stato - PV

Dichiarazione di N.C.
 Denuncia di variazione

Identificativi catastali:
 F. 5
 n. 22 sub. 75

Compilata dal GEOMETRA
PAOLO DE LORENZI
titolo, cognome e nome

Iscritto all'albo di GEOMETRI
 della provincia di GENOVA 2292
numero di iscrizione

data Firma Paolo De Lorenzi



RISERVATO ALL'UFFICIO

000269

Catasto dei Fabbricati - Situazione al 05/07/2023 - Comune di SAVIGNONE(475) - < Foglio 5 - Particella 22 - Subalterno 75 >
VIA ISORELLE n. 15B Interno 20 Piano 3

Ultima planimetria in atti

MODULARIO
F. rig. rend. 497



MINISTERO DELLE FINANZE
DIPARTIMENTO DEL TERRITORIO
CATASTO EDILIZIO URBANO (RDL 13-4-1939, n. 652)

MOD. BN (CEU)

LIRE
200

Planimetria di u.i.u. in Comune di SAVIGNONE via ISORELLE civ. 15B/21

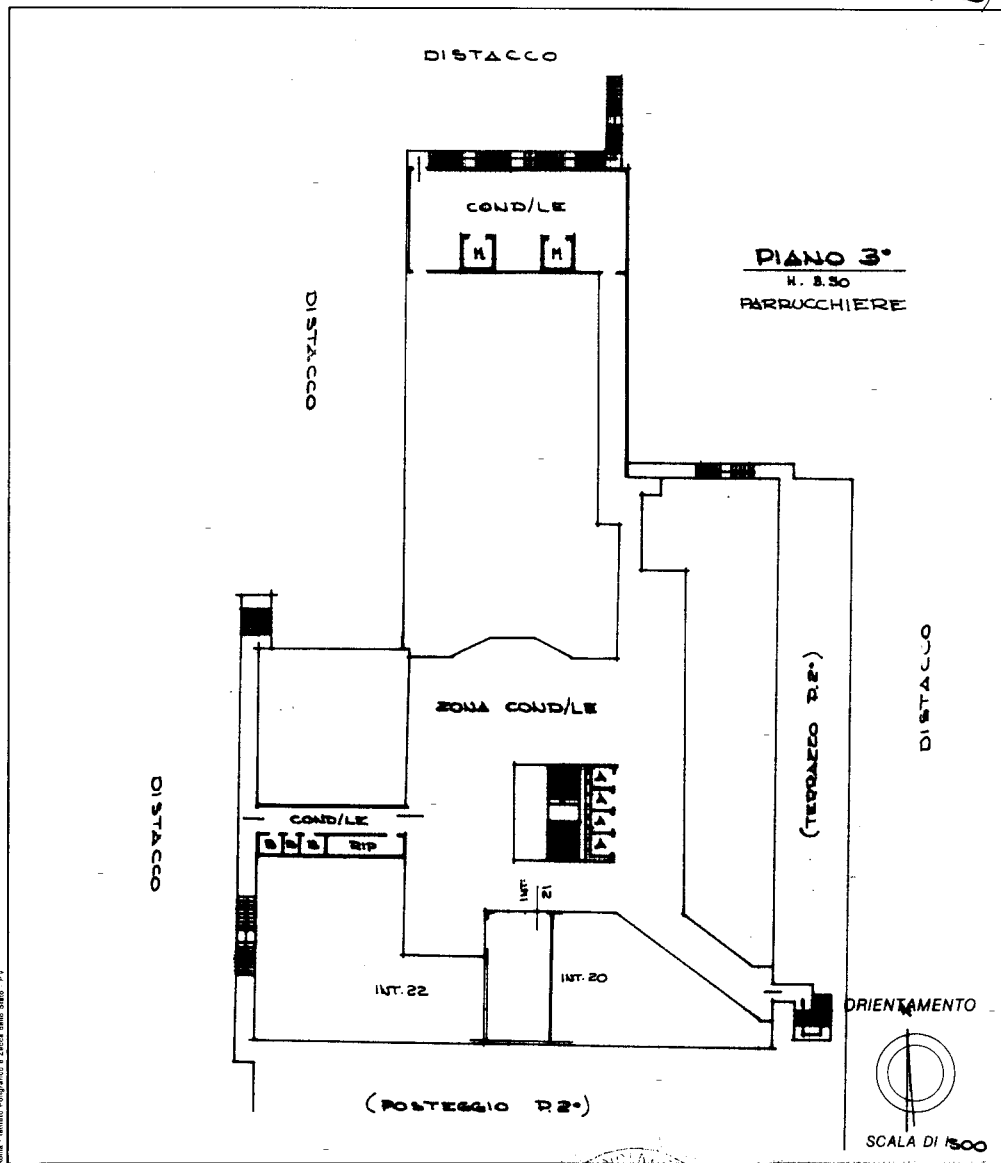

Piano: Internal Progettazione e Zecca della Stato - PV

Dichiarazione di N.C.
 Denuncia di variazione

Identificativi catastali:
 F. 5
 n. 22 sub. 76

Compilata dal GEOMETRA
 (Titolo, cognome e nome)
PAOLO DE LORENZI
 Iscritto all'albo di GEOMETRI
 della provincia di GENOVA 2292
 data Firma [Signature]

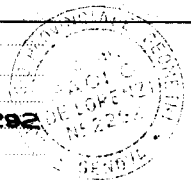

RESERVATO ALL'UFFICIO
118
000269

Catasto dei Fabbricati - Situazione al 05/07/2023 - Comune di SAVIGNONE(475) - < Foglio 5 - Particella 22 - Subalterno 76 >
VIA ISORELLE n. 15B Interno 21 Piano 3

Ultima planimetria in atti

MODULARIO
F. rig. rend. 487



MINISTERO DELLE FINANZE
DIPARTIMENTO DEL TERRITORIO
CATASTO EDILIZIO URBANO (RDL 13-4-1939, n. 652)

MOD. BN (CEU)

LIRE
200

Planimetria di u.i.u. in Comune di SAVIGNONE via ISORELLE civ. 15 B/22

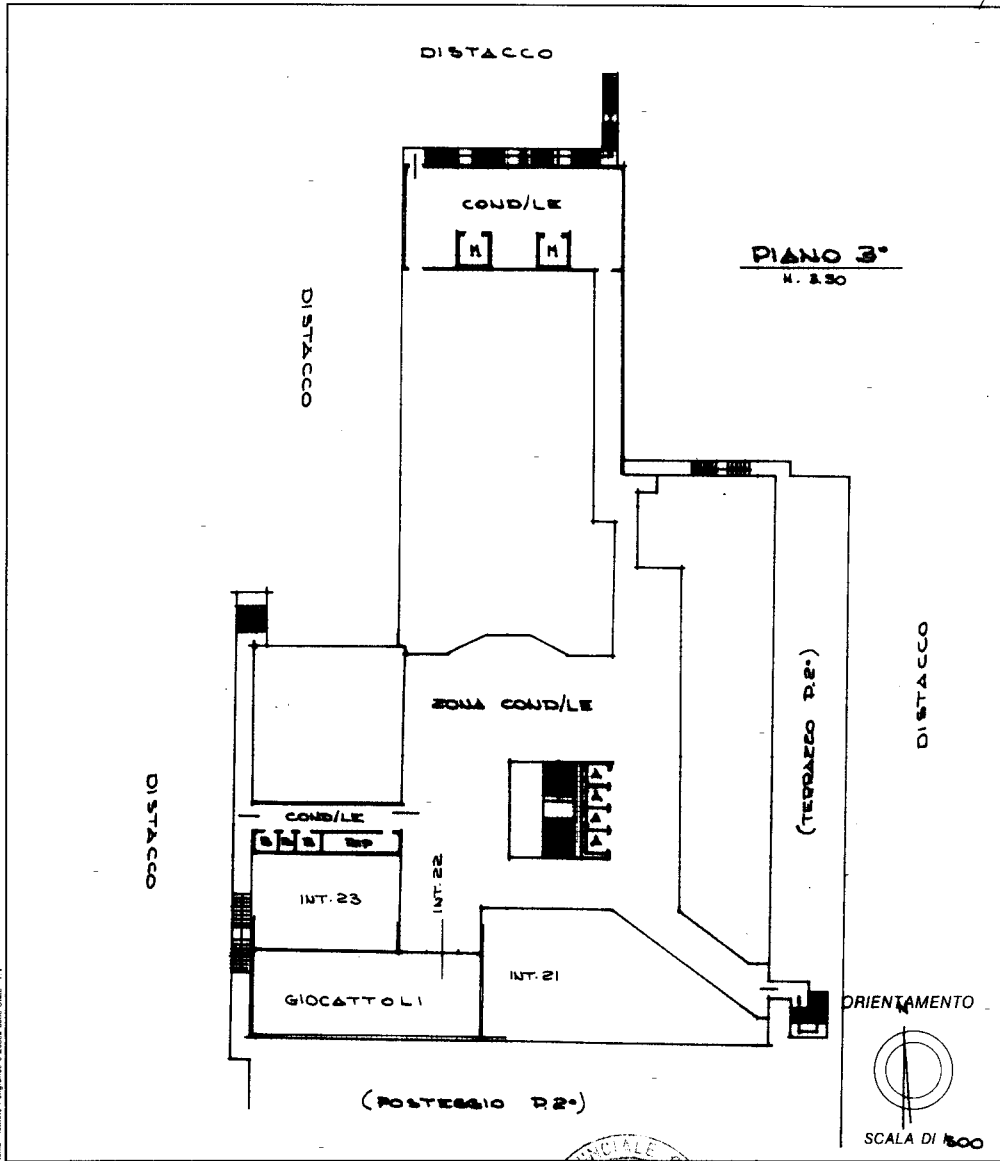

Rosa - Istituto Nazionale e Zucca - Roma - SpA - P.V.

Dichiarazione di N.C.
Denuncia di variazione

Compilata dal **GEOMETRA**
PAOLO DE LORENZI
(Titolo, cognome e nome)

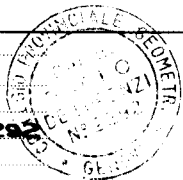

RISERVATO ALL'UFFICIO

Identificativi catastali
F. 5
n. 22 sub. 77

Iscritto all'albo di **GEOMETRI**
della provincia di **GENOVA** 2292
data 2002 Firma Paolo De Lorenzi

0001269

Ultima planimetria in atti

Catasto dei Fabbricati - Situazione al 05/07/2023 - Comune di SAVIGNONE(475) - < Foglio 5 - Particella 22 - Subalterno 77 >
VIA ISORELLE n. 15B Interno 22 Piano 3

MODULARIO
F. rig. rend. 497



MINISTERO DELLE FINANZE
DIPARTIMENTO DEL TERRITORIO
CATASTO EDILIZIO URBANO (RDL 13-4-1939, n. 652)

MOD. BN (CEU)

RF
200

Planimetria di u.i.u. in Comune di SAVIGNONE via ISORELLE civ. 15B/23

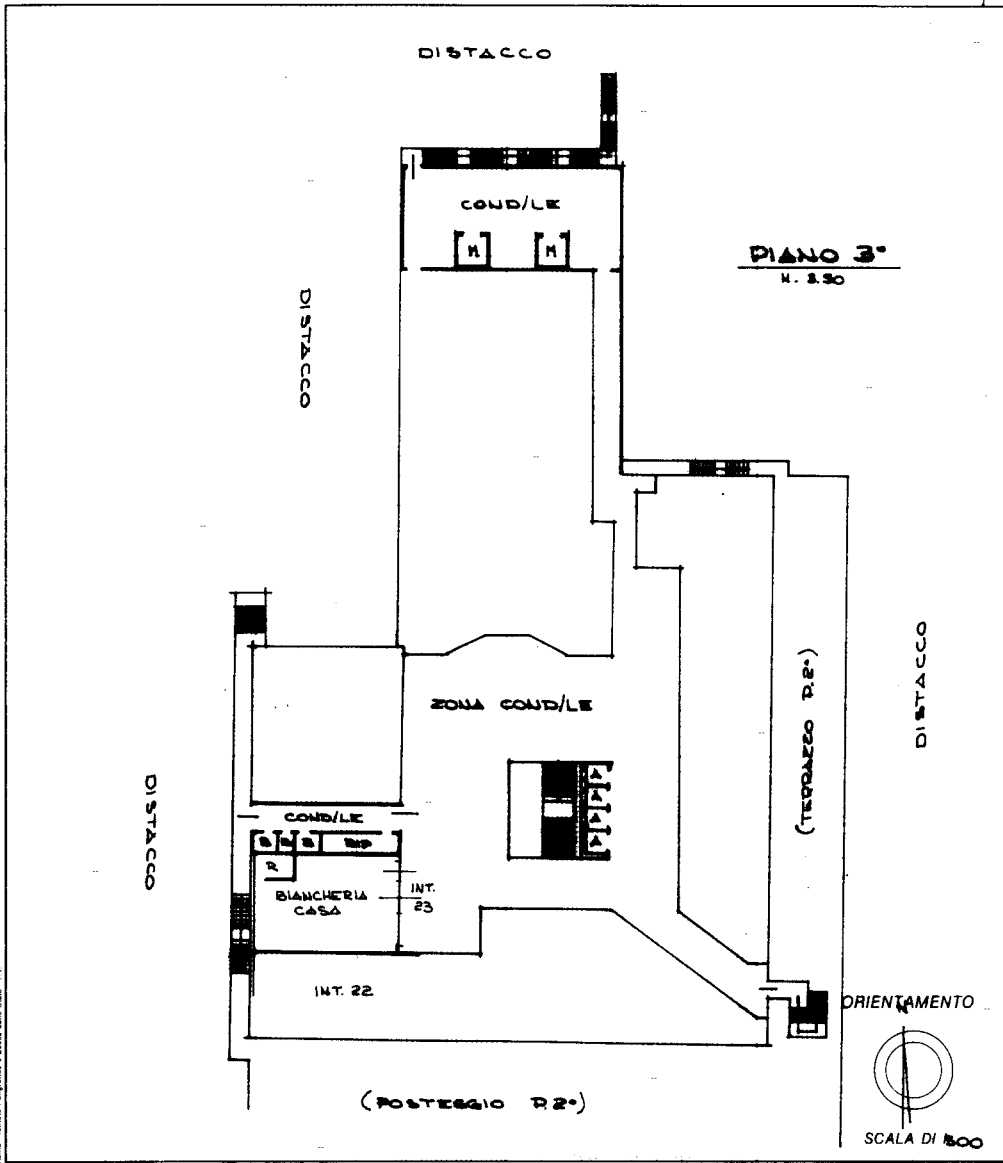

Dichiarazione di N.C.
 Denuncia di variazione
 Identificativi catastali
 F. 5
 n. 22 sub 78

Compilata dal **GEOMETRA**
PAOLO DE LORENZI
 (Titolo, cognome e nome)
 Iscritto all'albo di **GEOMETRI**
 della provincia di **GENOVA 2292**
 data _____ Firma *[Signature]*

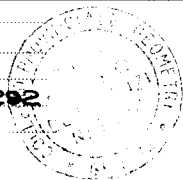

RISERVATO ALL'UFFICIO
[Handwritten signature]

Ultima planimetria in atti

Catasto dei Fabbricati - Situazione al 05/07/2023 - Comune di SAVIGNONE(475) - < Foglio 5 - Particella 22 - Subalterno 78 >
VIA ISORELLE n. 15B Interno 23 Piano 3

DIPARTIMENTO DEL TERRITORIO

CATASTO EDILIZIO URBANO (RDL 13-4-1939, n. 652)

200

Planimetria di u.i.u. Comune di SAVIGNONE Via ISORELLE civ. 15B/24

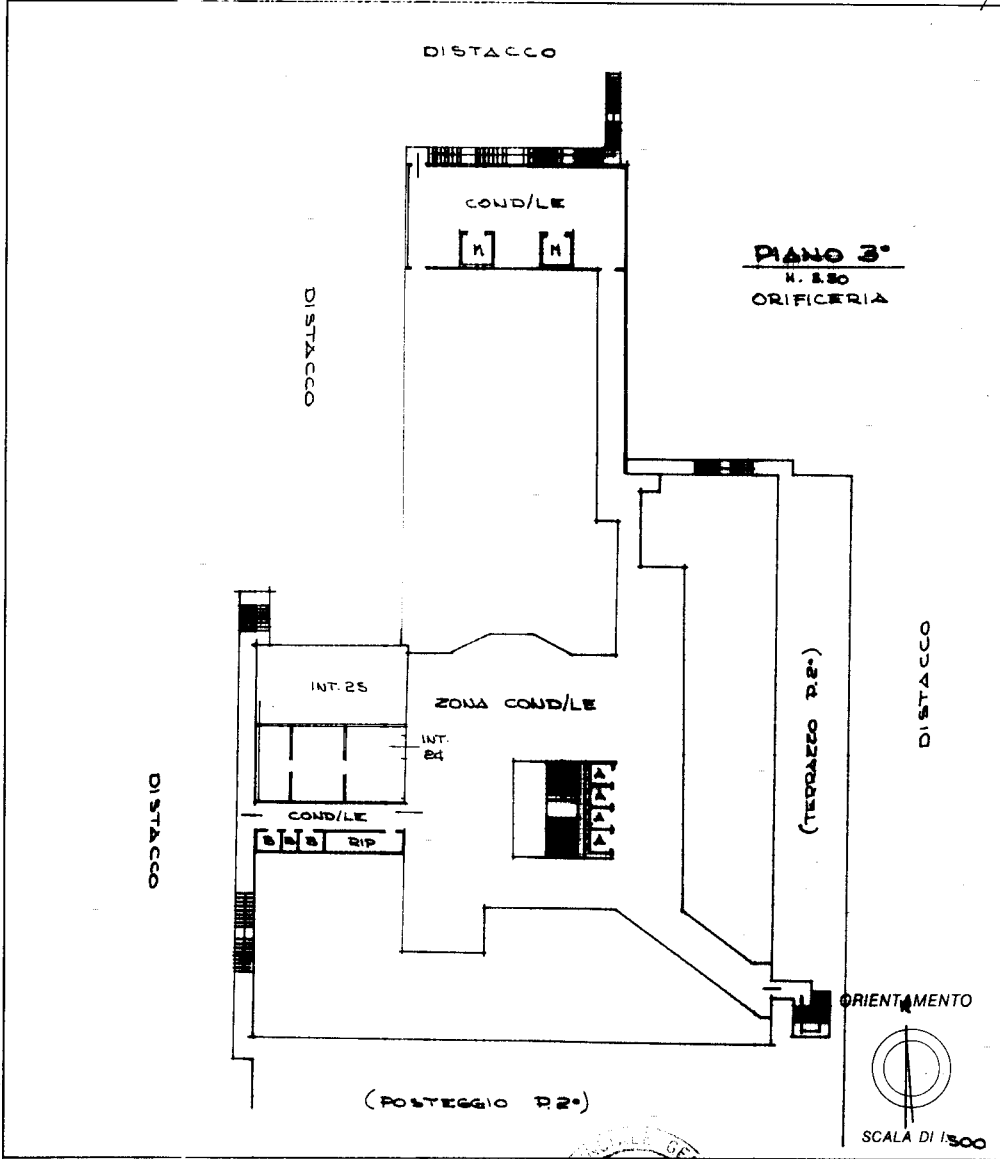

Dichiarazione di N.C.
Denuncia di variazione /

Compilata dal **GEOMETRA**
(titolo, cognome e nome)
PAOLO DE LORENZI
Iscritto all'albo dei **GEOMETRI**
della provincia di **GENOVA** n. **2292**
data _____ Firma _____

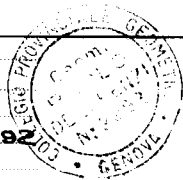

RISERVATO ALL'UFFICIO

Identificativi catastali:
F. **5**
n. **22** sub. **79**

179
001269

Ultima planimetria in atti

MODULARIO
F. rig. rend. 487



MINISTERO DELLE FINANZE
DIPARTIMENTO DEL TERRITORIO
CATASTO EDILIZIO URBANO (RDL 13-4-1939, n. 652)

MOD. BN (CEU)

PRE
200

Planimetria di u.i.u. in Comune di SAVIGNONE via ISORELLE civ. 15B/25

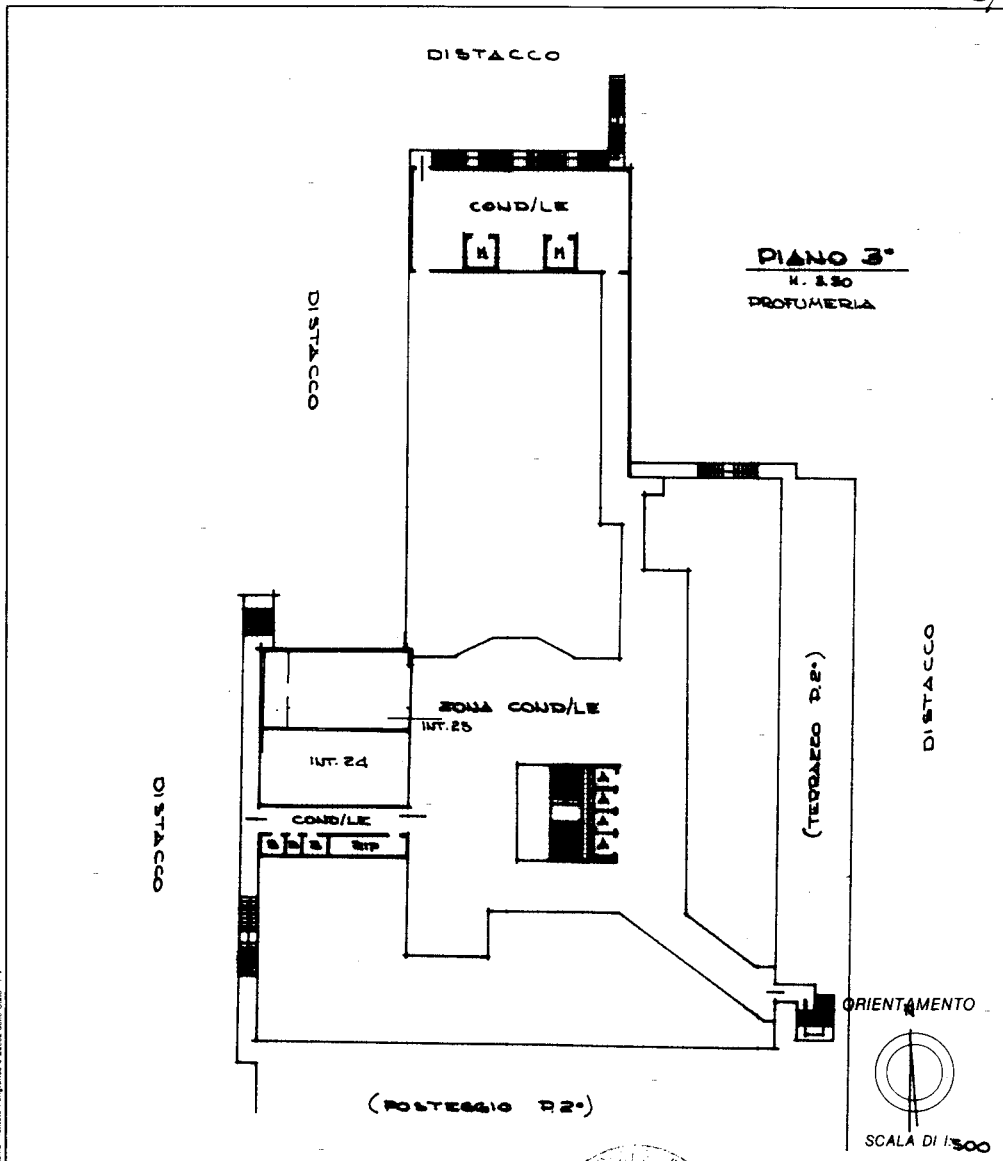

Nome: Istituto Provinciale e Statale S. V.

Dichiarazione di N.C.
 Denuncia di variazione

Identificativi catastali
 F. in 22
 n. 80 sub. 80

Compilata dal GEOMETRA
 (Titolo, cognome e nome)
PAOLO DE LORENZI

Iscritto all'albo dei GEOMETRI
 della provincia di GENOVA n. 2202
 data 05/07/2023 Firma Paolo De Lorenzi

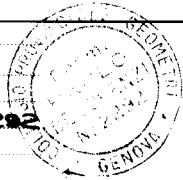

RISERVATO ALL'UFFICIO

601269

Catasto dei Fabbricati - Situazione al 05/07/2023 - Comune di SAVIGNONE(475) - < Foglio 5 - Particella 22 - Subalterno 80 >
VIA ISORELLE n. 15B Interno 25 Piano 3

Ultima planimetria in atti

MODULARIO
F. riq. n. 487



MINISTERO DELLE FINANZE
DIPARTIMENTO DEL TERRITORIO
CATASTO EDILIZIO URBANO (RDL 13-4-1939, n. 652)

MOD. **8N** (CEU)

RF
200

Planimetria di u.i.u. in Comune di SAVIGNONE via ISORELLE civ. 15B/26

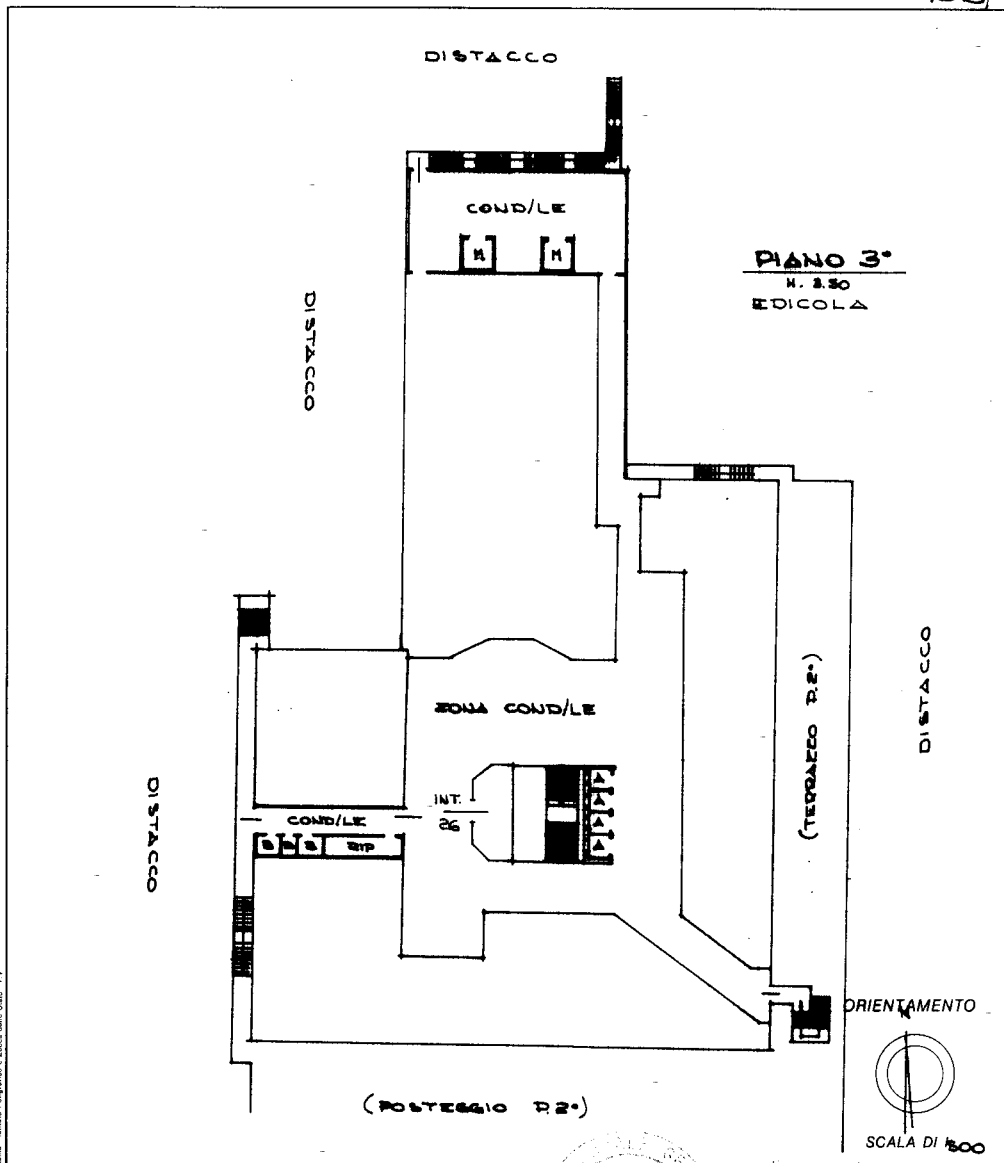

Nota: l'elenco fabbricati e pezzi dello Stato - PV

Dichiarazione di N.C.
Denuncia di variazione

Compilata dal **GEOMETRA**
PAOLO DE LORENZI
(titolo, cognome e nome)
Iscritto all'albo di **GEOMETRI**
della provincia di **GENOVA 2292**
data _____ Firma *[Signature]*

RISERVATO ALL'UFFICIO

Identificativi catastali:
F. **5**
n. **22** sub. **81**

601264

Catasto dei Fabbricati - Situazione al 05/07/2023 - Comune di SAVIGNONE(475) - < Foglio 5 - Particella 22 - Subalterno 81 >
VIA ISORELLE n. 15B Interno 26 Piano 3

Ultima planimetria in atti

Dichiarazione protocollo n. 229401 del 30/06/2003

**Agenzia del Territorio
CATASTO FABBRICATI
Ufficio Provinciale di
Genova**

Planimetria di u.i.u. in Comune di Savignone

Via Vecchia Filanda

civ. 3

Identificativi Catastali:

Sezione:

Foglio: 5

Particella: 22

Subalterno: 107

Compilata da:
De Lorenzi Paolo

Iscritto all'albo:
Geometri

Prov. Genova

N. 2292

Scheda n. 1

Scala 1:200

PIANO SECONDO

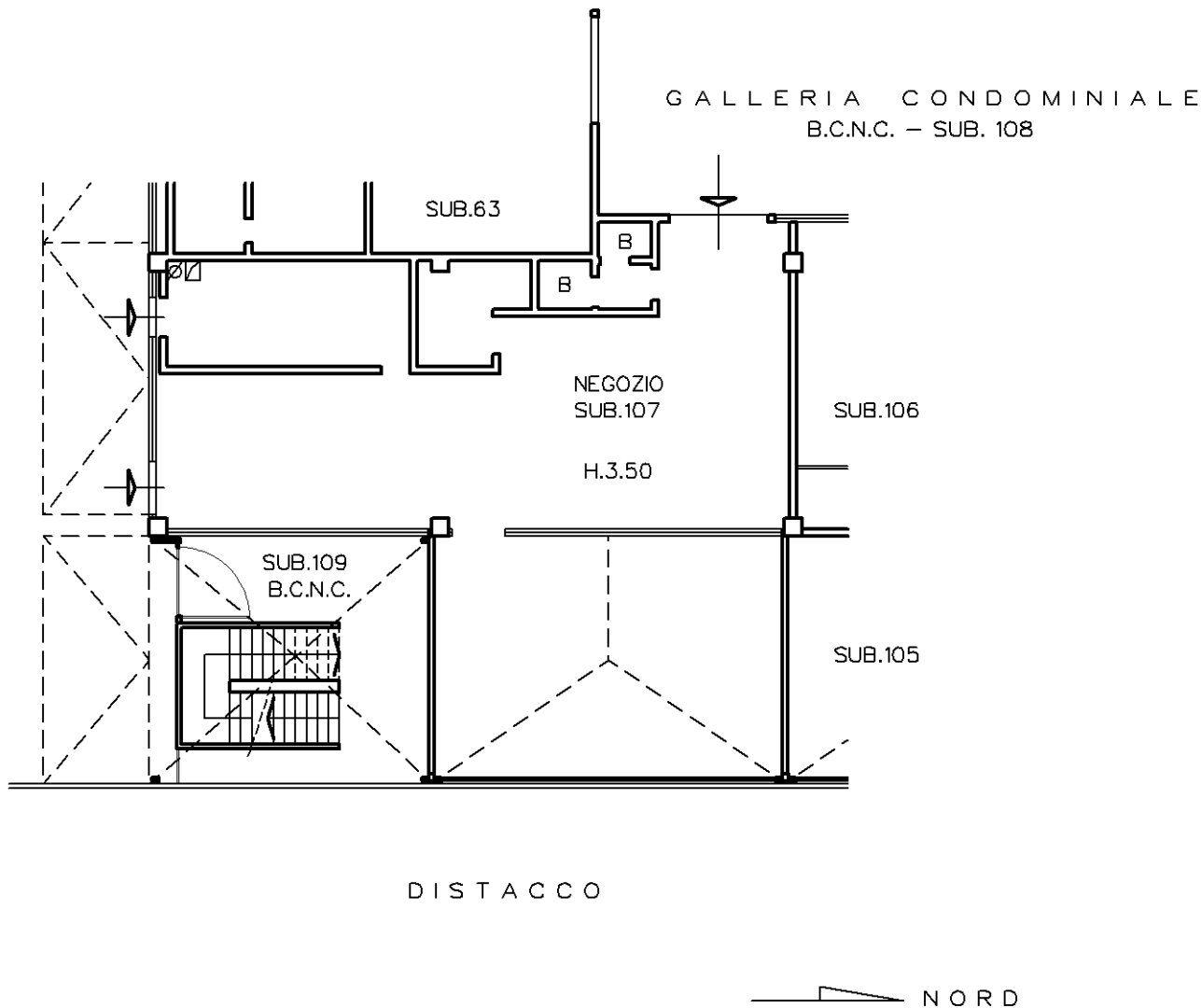

Catasto dei Fabbricati - Situazione al 05/07/2023 - Comune di SAVIGNONE(475) - < Foglio 5 - Particella 22 - Subalterno 107 >
VIA VECCHIA FILANDA n. 3 Piano 2

Ultima planimetria in atti

**Agenzia del Territorio
CATASTO FABBRICATI
Ufficio Provinciale di
Genova**

Dichiarazione protocollo n. 229237 del 30/06/2003

Planimetria di u.i.u. in Comune di Savignone

Via Vecchia Filanda

civ. 5

Identificativi Catastali:

Sezione:

Foglio: 5

Particella: 22

Subalterno: 110

Compilata da:

De Lorenzi Paolo

Iscritto all'albo:
Geometri

Prov. Genova

N. 2292

Scheda n. 1

Scala 1:200

PIANO TERRA

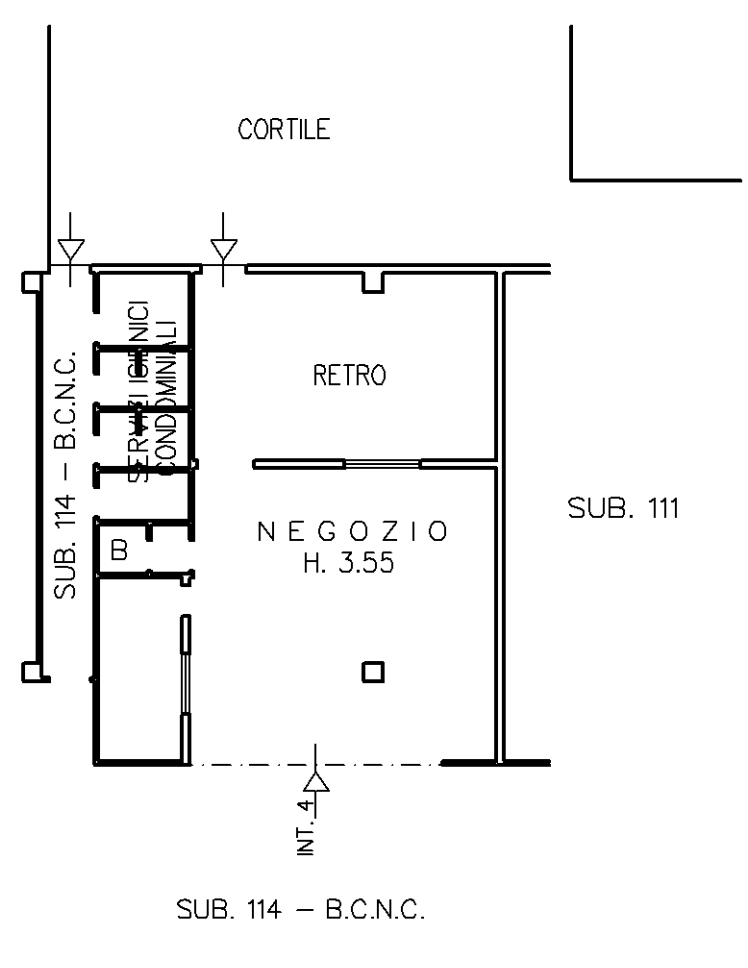

Catasto dei Fabbricati - Situazione al 05/07/2023 - Comune di SAVIGNONE(475) - < Foglio 5 - Particella 22 - Subalterno 110 >
VIA VECCHIA FILANDA n. 5 Interno 4 Piano T

Ultima planimetria in atti

Dichiarazione protocollo n. 229237 del 30/06/2003

**Agenzia del Territorio
CATASTO FABBRICATI
Ufficio Provinciale di
Genova**

Planimetria di u.i.u. in Comune di Savignone

Via Vecchia Filanda

civ. 5

Identificativi Catastali:

Sezione:

Foglio: 5

Particella: 22

Subalterno: 115

Compilata da:
De Lorenzi Paolo

Iscritto all'albo:
Geometri

Prov. Genova

N. 2292

Scheda n. 1

Scala 1:200

PIANO TERRA

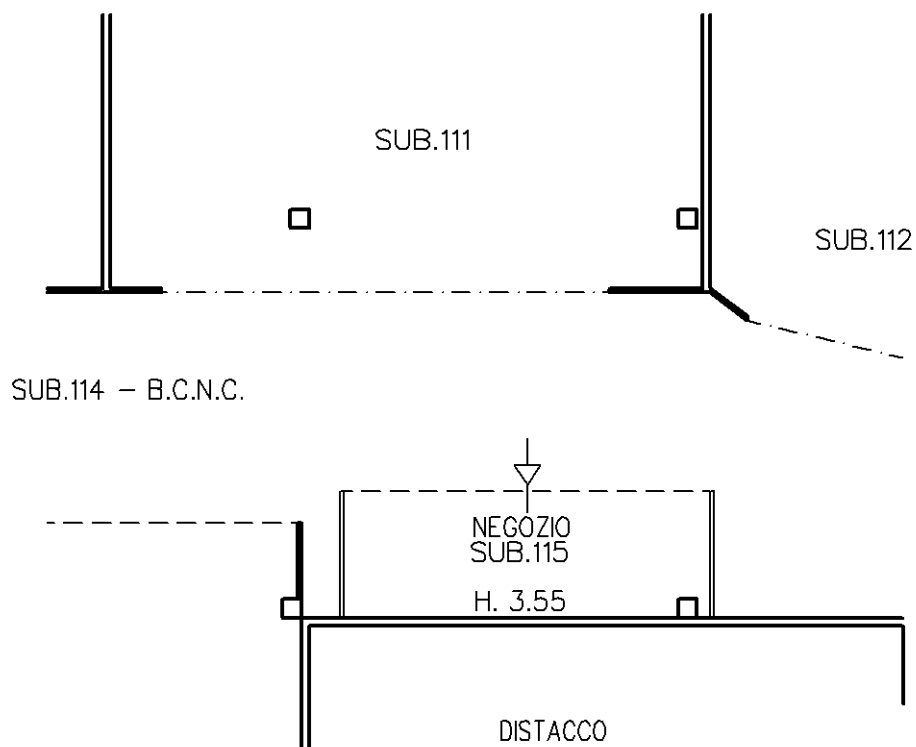

N O R D

Ultima planimetria in atti

**Agenzia del Territorio
CATASTO FABBRICATI
Ufficio Provinciale di
Genova**

Dichiarazione protocollo n. GE0050664 del 11/02/2008

Planimetria di u.i.u. in Comune di Savignone

Via Vecchia Filanda

civ. 3

Identificativi Catastali:

Sezione:

Foglio: 5

Particella: 22

Subalterno: 138

Compilata da:

Boffito Francesco

Iscritto all'albo:
Geometri

Prov. Genova

N. 2362

Scheda n. 1

Scala 1:200

PIANO SECONDO
INT. N. 17 A
H = 2.70 (AL CONTROSOFFITTO)

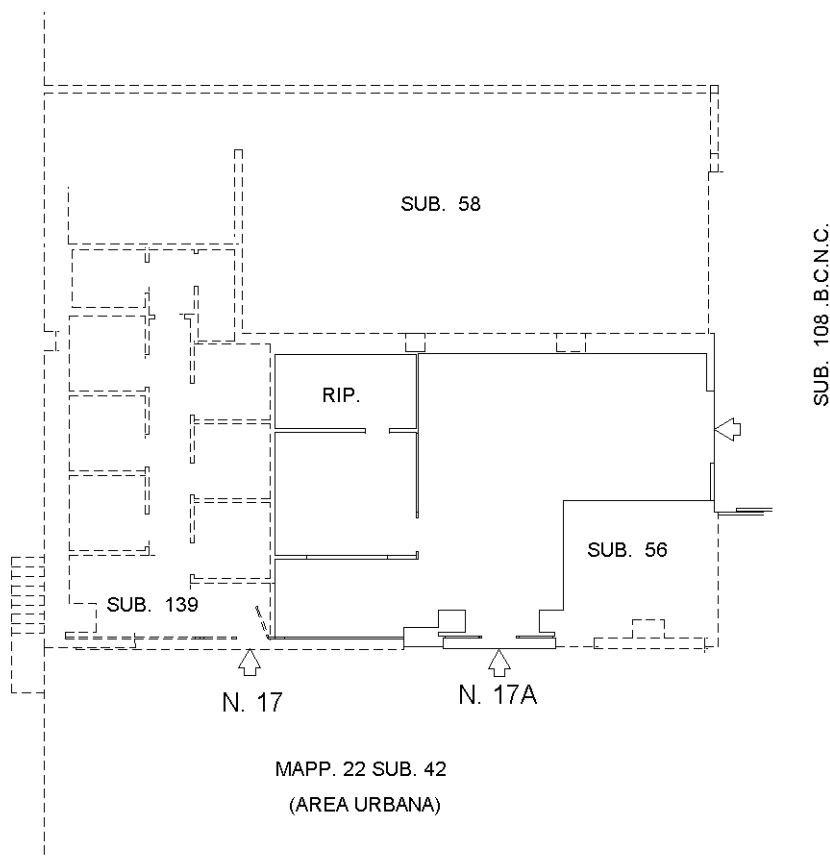

Catasto dei Fabbricati - Situazione al 05/07/2023 - Comune di SAVIGNONE(475) - < Foglio 5 - Particella 22 - Subalterno 138 >
VIA VECCHIA FILANDA n. 3 Interno 17A Piano 2

Ultima planimetria in atti

**Agenzia del Territorio
CATASTO FABBRICATI
Ufficio Provinciale di
Genova**

Dichiarazione protocollo n. GE0053370 del 24/02/2012

Planimetria di u.i.u. in Comune di Savignone

Via Vecchia Filanda

civ. 17

Identificativi Catastali:

Sezione:

Foglio: 5

Particella: 22

Subalterno: 156

Compilata da:

Boffito Francesco

Iscritto all'albo:

Geometri

Prov. Genova

N. 2362

Scheda n. 1

Scala 1:200

PIANO SECONDO

H = 3,40 (h. 2,80 AL CONTROSOFFITTO)

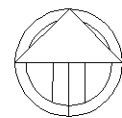
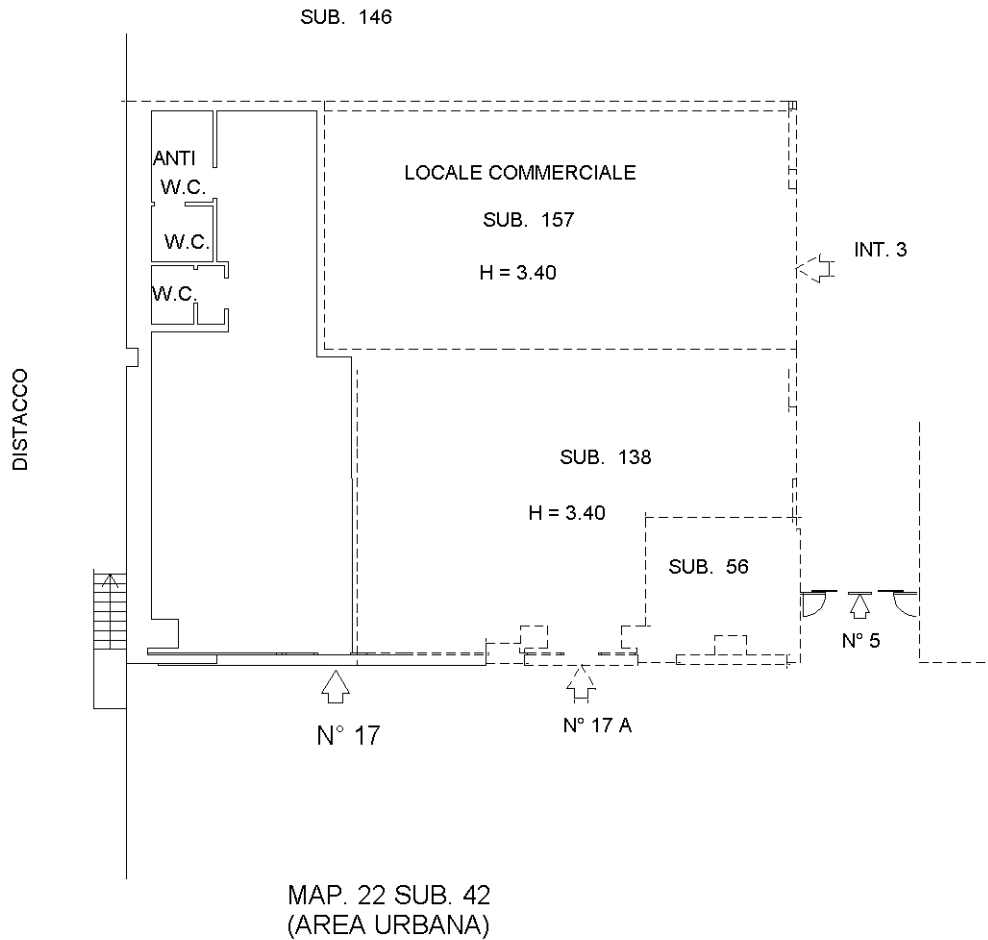

**Agenzia del Territorio
CATASTO FABBRICATI
Ufficio Provinciale di
Genova**

Dichiarazione protocollo n. GE0053370 del 24/02/2012

Planimetria di u.i.u. in Comune di Savignone

Via Vecchia Filanda

civ. 5

Identificativi Catastali:

Sezione:

Foglio: 5

Particella: 22

Subalterno: 157

Compilata da:

Boffito Francesco

Iscritto all'albo:
Geometri

Prov. Genova

N. 2362

Scheda n. 1

Scala 1:200

PIANO SECONDO

H = 3,40

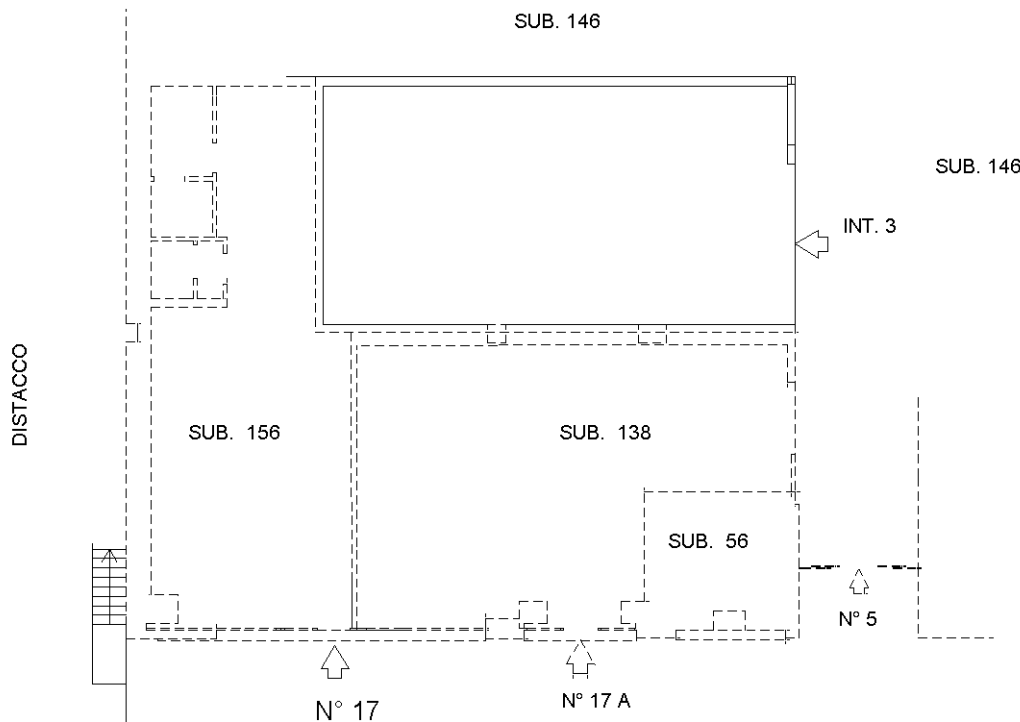

MAP. 22 SUB. 42
(AREA URBANA)

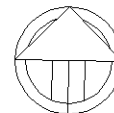

Catasto dei Fabbricati - Situazione al 05/07/2023 - Comune di SAVIGNONE(475) - < Foglio 5 - Particella 22 - Subalterno 157 >
VIA VECCHIA FILANDA n. 5 Interno 3 Piano 2

Ultima planimetria in atti

**Agenzia delle Entrate
CATASTO FABBRICATI
Ufficio Provinciale di
Genova**

Dichiarazione protocollo n. GE0033433 del 26/02/2014

Planimetria di u.i.u. in Comune di **Savignone**

Via **Vecchia Filanda**

civ. 5

Identificativi Catastali:

Sezione:

Foglio: **5**

Particella: **22**

Subalterno: **158**

Compilata da:

Boffito Francesco

Iscritto all'albo:

Geometri

Prov. **Genova**

N. **02362**

Scheda n. **1**

Scala **1:200**

PIANO TERRA

H = 3.55

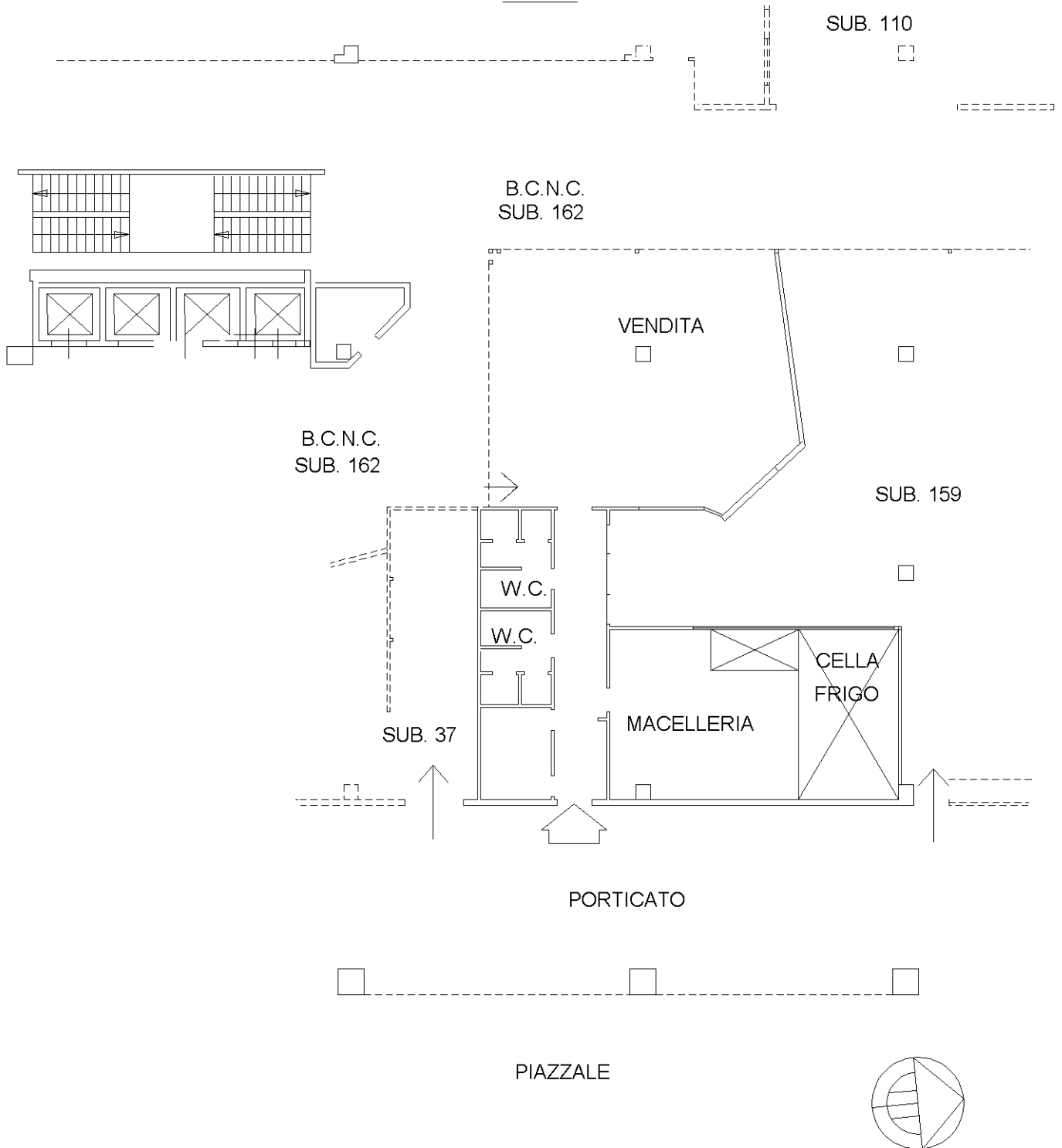

Catasto dei Fabbricati - Situazione al 05/07/2023 - Comune di SAVIGNONE(475) - < Foglio 5 - Particella 22 - Subalterno 158 >
VIA VECCHIA FILANDA n. 5 Piano T

Ultima planimetria in atti

Agenzia delle Entrate
CATASTO FABBRICATI
Ufficio provinciale di
Genova

Dichiarazione protocollo n. GE0033433 del 26/02/2014
Planimetria di u.i.u. in Comune di **Savignone**
Via **Vecchia Filanda** civ. **5**

Identificativi Catastali:
Sezione: **5**
Foglio: **22**
Particella: **22**
Subalterno: **159**

Compilata da:
Boffilo Francesco
Iscritto all'albo:
Geometri
Prov. **Genova** N. **02362**

Scheda
Scala 1: 200

Ultima planimetria in atti

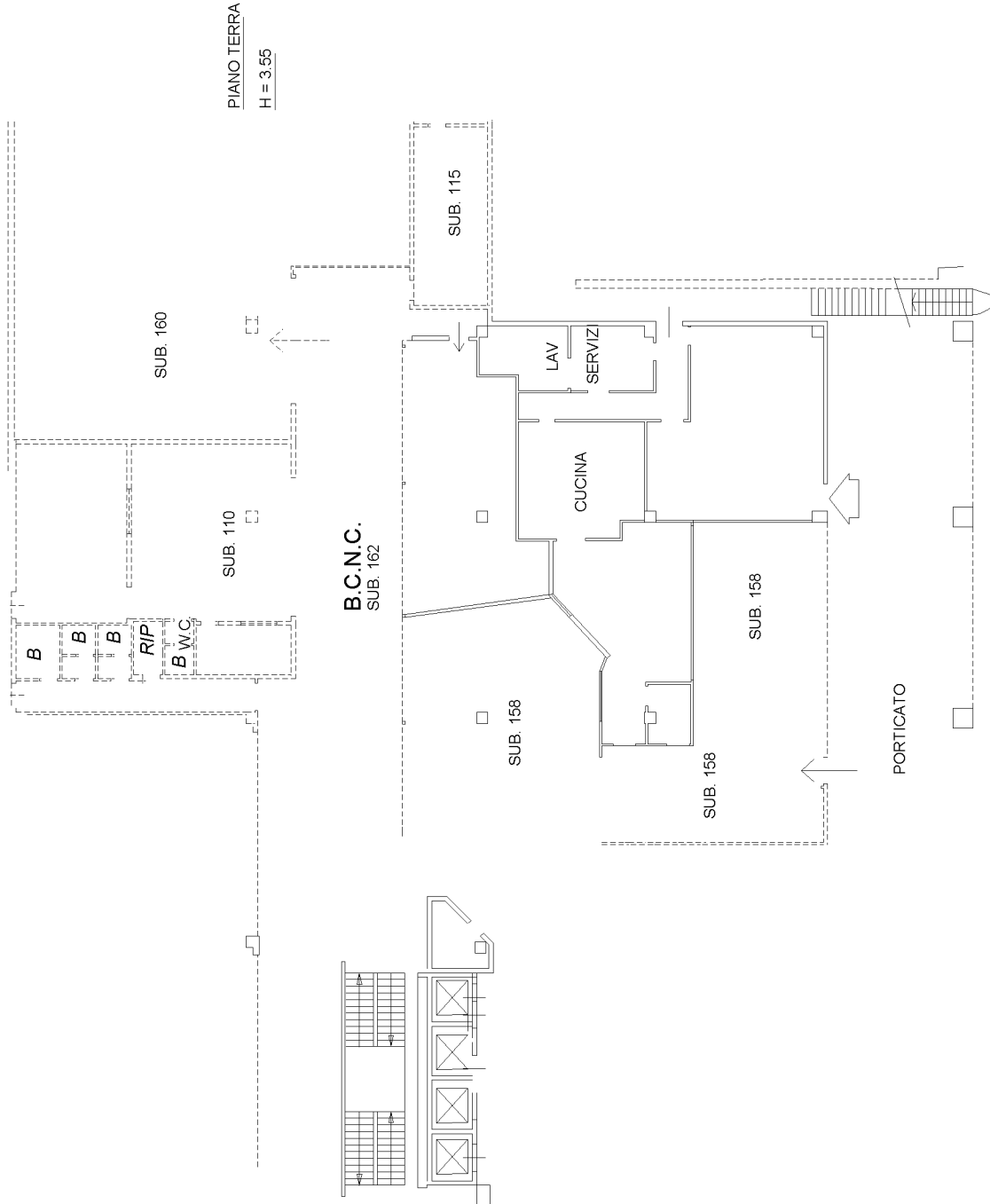

PIAZZALE

Catasto dei Fabbricati - Situazione al 05/07/2023 - Comune di SAVIGNONE(475) - < Foglio 5 - Particella 22 - Subalterno 159 >
invariato
VIA VECCHIA FILANDA n. 5 Piano T

Agenzia delle Entrate
CATASTO FABBRICATI
Ufficio provinciale di
Genova

Dichiarazione protocollo n. GE0033433 del 26/02/2014
Planimetria di u.i.u. in Comune di **Savignone**
Via **Vecchia Filanda** civ. **5**

Identificativi Catastali:
Sezione: **5**
Foglio: **22**
Particella: **22**
Subalterno: **160**

Compilata da:
Boffilo Francesco
Iscritto all'albo:
Geometri
Prov. **Genova** N. **02362**

Scheda
Scala 1: 200

Ultima planimetria in atti

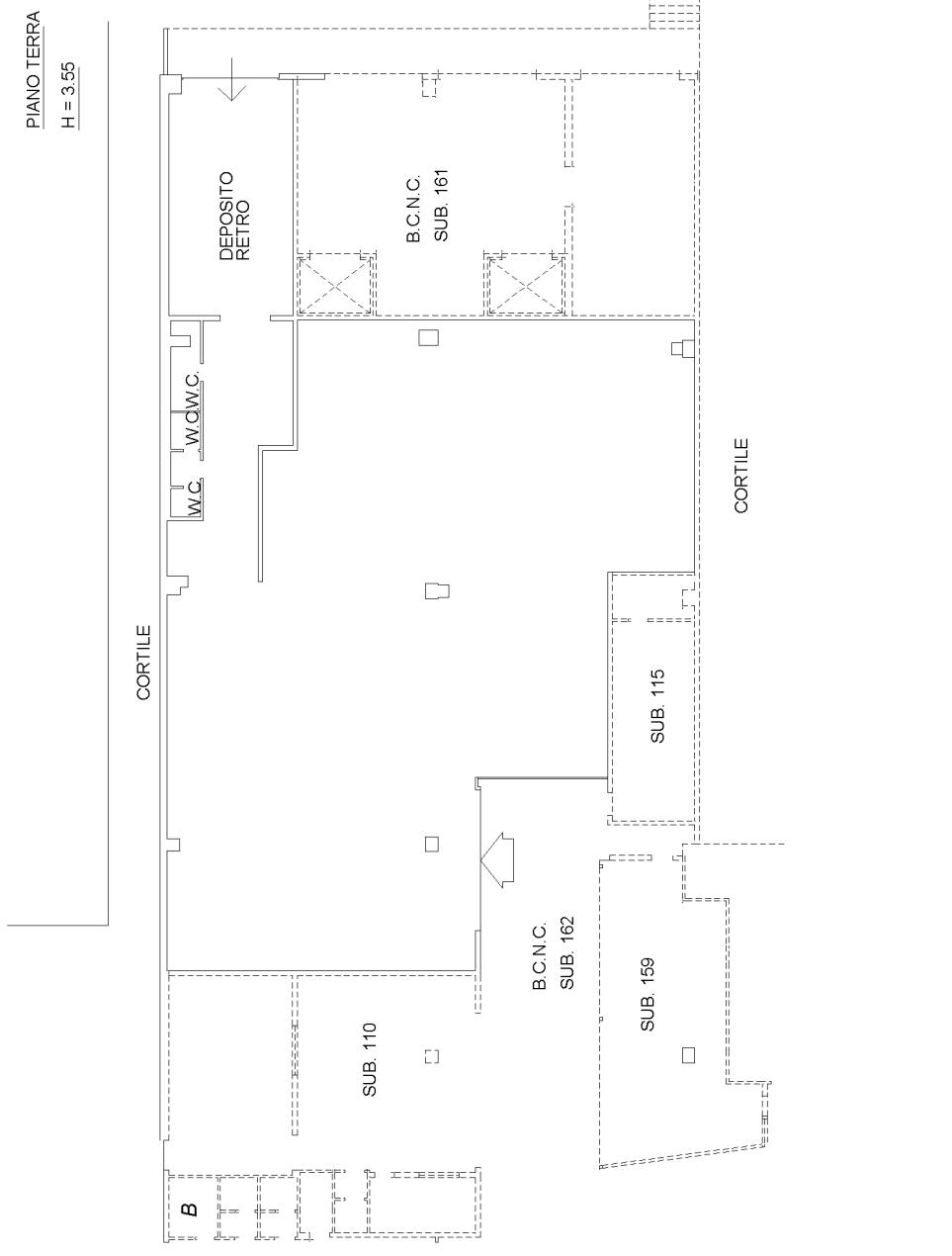

Agenzia delle Entrate
CATASTO FABBRICATI
Ufficio provinciale di
Genova

Dichiarazione protocollo n. GE0064516 del 09/04/2014
Planimetria di u.i.u. in Comune di **Savignone**
Via **Vecchia Filanda**

civ. 5

Identificativi Catastali:
Sezione: 5
Particella: 22
Subalterno: 163

Completata da:
Boffilo Francesco
Iscritto all'albo:
Geometri
Prov. **Genova** N. 02362

Scheda Scala 1: 500

Ultima planimetria in atti

PIANO SECONDO

DISTACCO

DISTACCO

PIAZZALE - PARCHEGGIO CONDOMINIALE

PIAZZALE - PARCHEGGIO

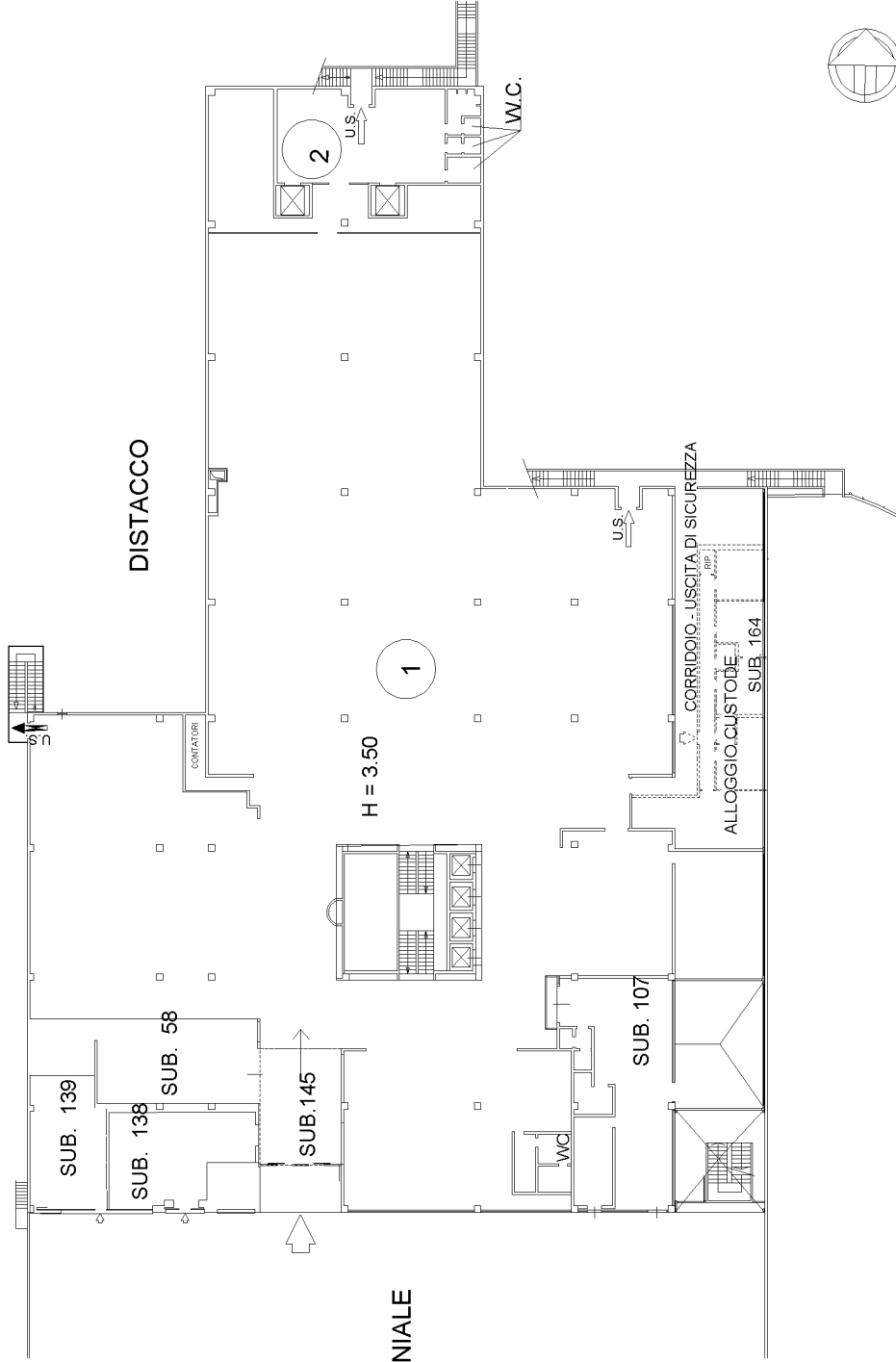

Agenzia delle Entrate
CATASTO FABBRICATI
Ufficio Provinciale di
Genova

Dichiarazione protocollo n. GE0064516 del 09/04/2014

Planimetria di u.i.u. in Comune di **Savignone**

Via Vecchia Filanda

civ. 5

Identificativi Catastali:

Sezione:
Foglio: **5**
Particella: **22**
Subalterno: **164**

Compilata da:

Boffito Francesco

Iscritto all'albo:
Geometri

Prov. **Genova**

N. **02362**

Scheda n. **1**

Scala **1:200**

ALLOGGIO CUSTODE

PIANO SECONDO

H = 2.72

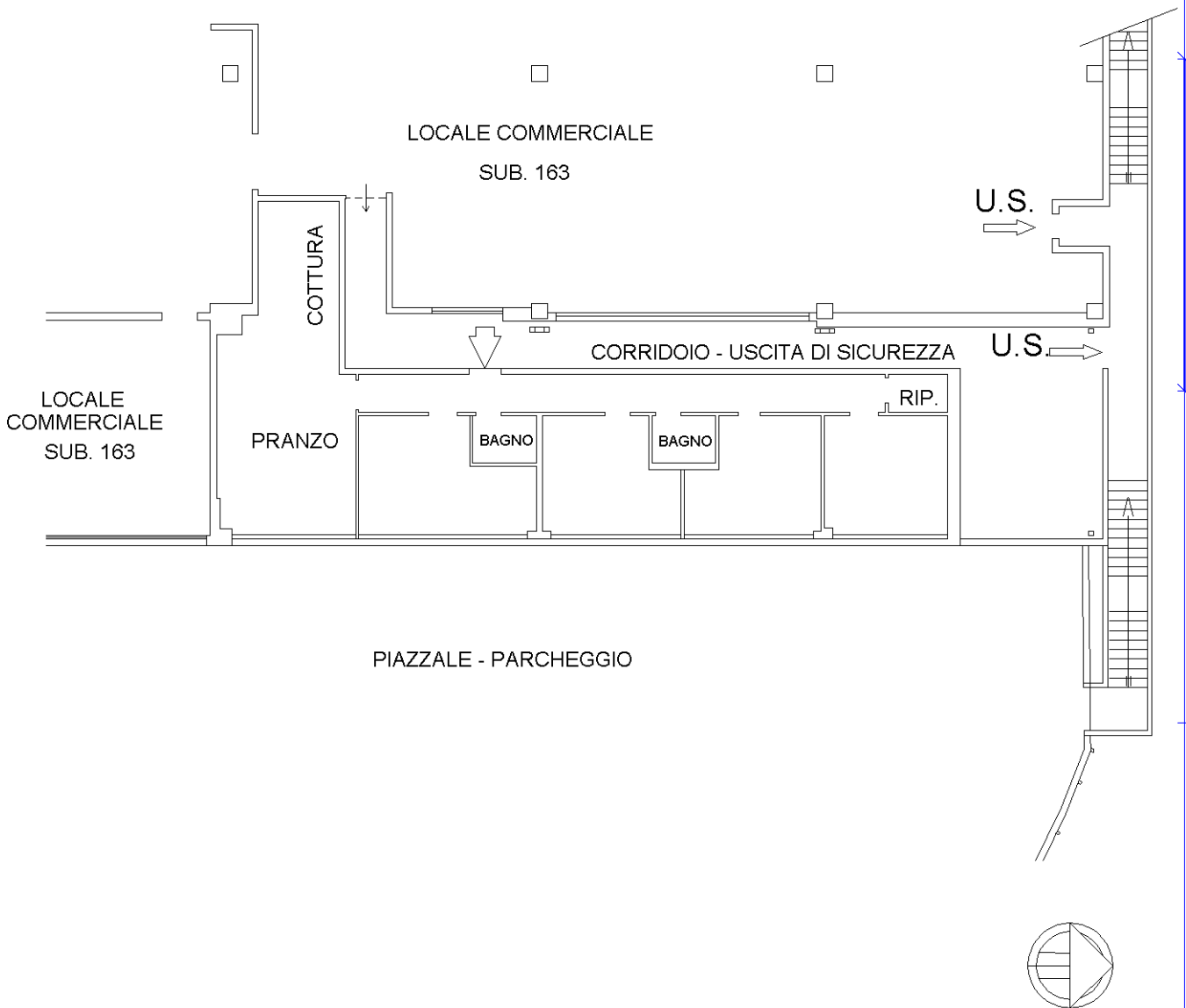

Catasto dei Fabbricati - Situazione al 05/07/2023 - Comune di SAVIGNONE(475) - < Foglio 5 - Particella 22 - Subalterno 164 >
VIA VECCHIA FILANDA n. 5 Piano 2

Ultima planimetria in atti