

N=59300

Direzione Provinciale di Rovigo Ufficio Provinciale - Territorio - Direttore ANATRINI FRANCESCO

Vis. tel.

E-3200

1 Particella: 519



Comune: (RO) ROVIGO/A
Foglio: 20

Scala originale: 1:1000
Dimensione cornice: 267.000 x 189.000 m. Protcollo pratica T240545/2025

13-Ott-2025 16:1:17

MINISTERO DELLE FINANZE
DIREZIONE GENERALE DEL CATASTO E DEI SERVIZI TECNICI ERARIALI
NUOVO CATASTO EDILIZIO URBANO

N. DECRETO LEGGE 19 APRILE 1949 N. 434

Immobile dell'immobile situato nel Comune di **ROVIGO** Via **CAVRIANI N. 2/B**

Deposita alla dichiarazione presentata all'Ufficio Tecnico Erariale di **ROVIGO**

ESTRATTO DI MAPPA
FOGLIO 20
MAPPALI 519 - 608 - 609 - 557

P. 11252
F. 20
519/1

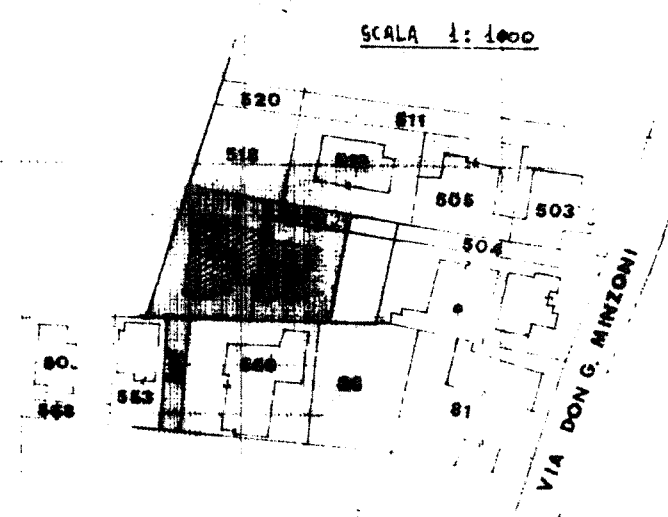

SCALA 1:1000

VIA DON G. MINZONI



ORIENTAMENTO



SCALA DI 1:200

SPAZIO RISERVATO PER LE ANNOTAZIONI D'UFFICIO

DATA
PROT. N.

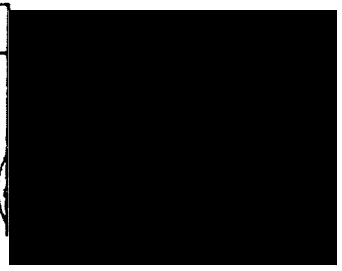

Catasto dei Fabbricati - Situazione al 14/10/2025 - Comune di ROVIGO(11620) - < Sez. urbana RO - Foglio 20 - Particella 519 - Subalterno 1 >

ultima planimetria in atti

PIANO SI

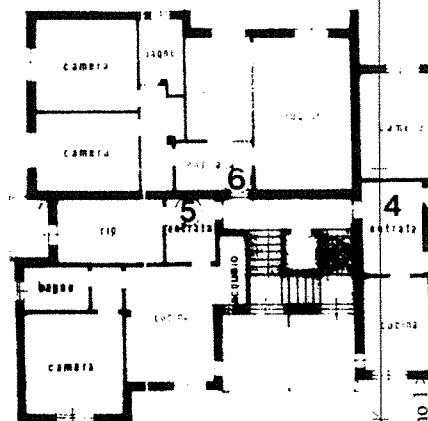

PIANO TERRA

2 50

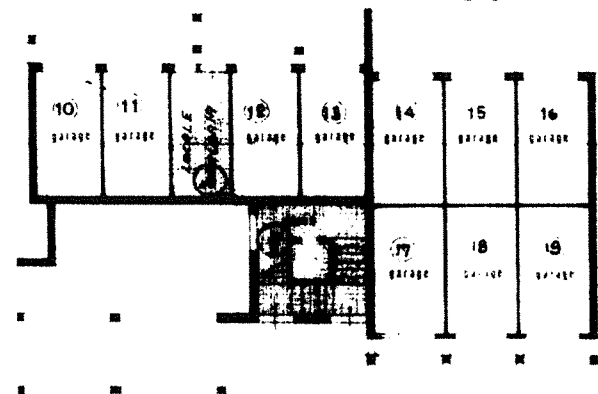

PIANO TI

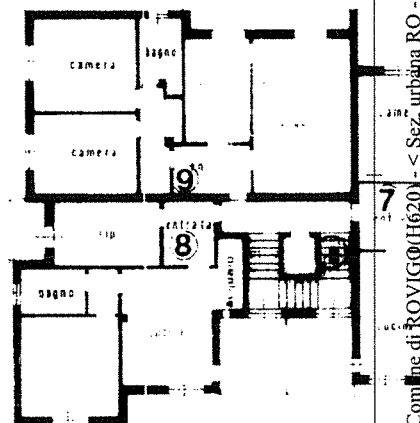

proprietà

PIANO PRIMO

295

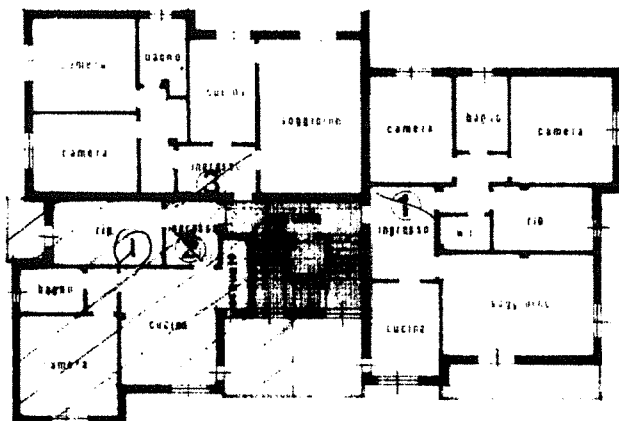

Catasto dei Fabbricati - Situazione al 14/10/2025 - Comune di ROVIGLIANO (H620) - < Sez. urbana RO - Foglio 20 - Particella 519 - Subalterno 1

Ultima planimetria in atti

Data presentazione: 27/03/1996 - Data: 14/10/2025 - n. T137695 - Richiedente: CNTVNN55A13H620I

Totale schede: 3 - Formato di acquisizione: A3(297x420) - Formato stampa richiesto: A4(210x297)

PIANO SECONDO

2.95

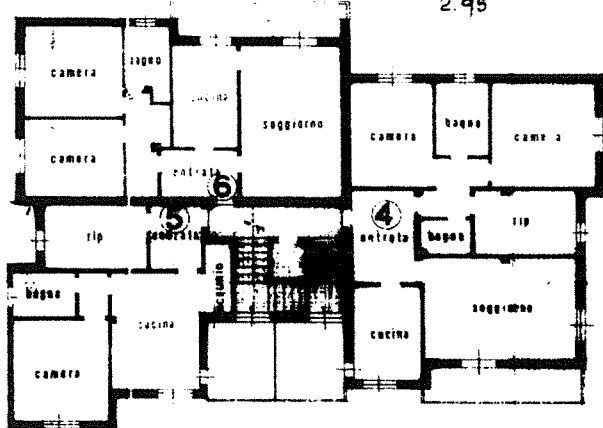

PIANO SOTTOTETTO

H gronda 2,50

H max 3,00

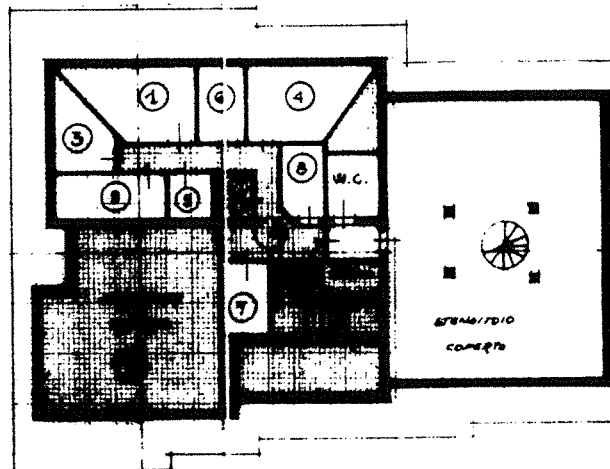

PIANO TERZO

2.85

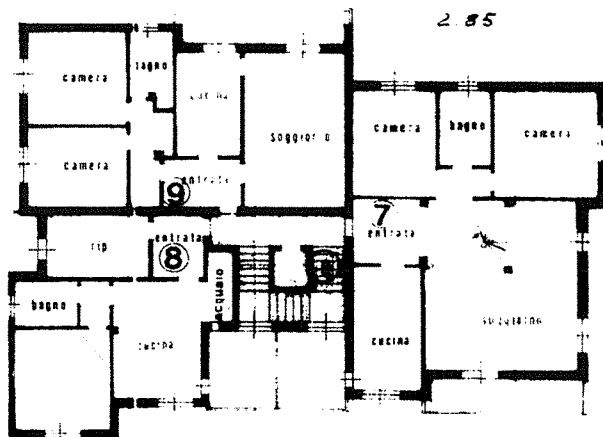

Catasto dei Fabbricati - Situazione al 14/10/2025 - Comune di ROVIGO(H620) - < Sez. urbana RO - Foglio 20 - Particella 519 - Subalterno 1

Ultima planimetria in atti

MINISTERO DELLE FINANZE
 DIREZIONE GENERALE DEL CATASTO E DEI SERVIZI TECNICI ERARIALI
NUOVO CATASTO EDILIZIO URBANO
in esecuzione del D.M. 11/01/1988 n. 110
 Piantina dell'immobile situate nel Comune di **ROVIGO** Via **CAVRIANI N. 2/5**
 Ditta **[REDACTED]** **ROVIGO**
 Allegata alla dichiarazione presentata all'Ufficio Tecnico Erariale di

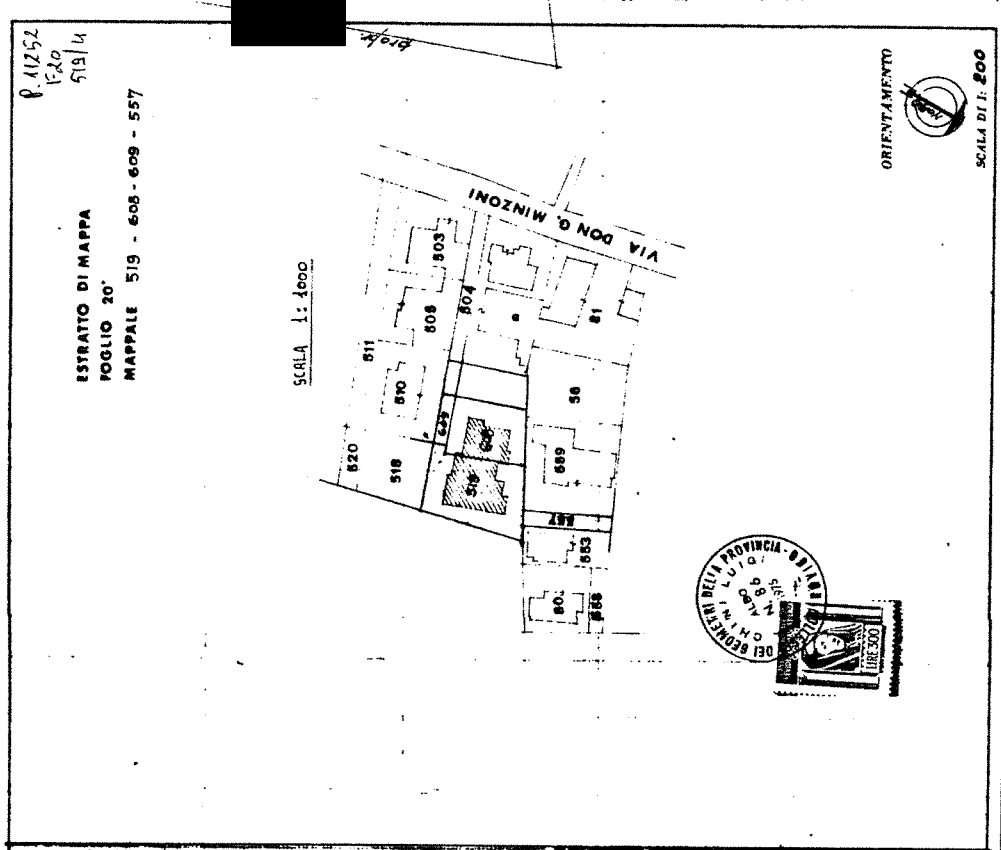

SPAZIO RISERVATO PER LE ANNOTAZIONI D'UFFICIO
 DATA 27.9.95
 PROT. N° 1096

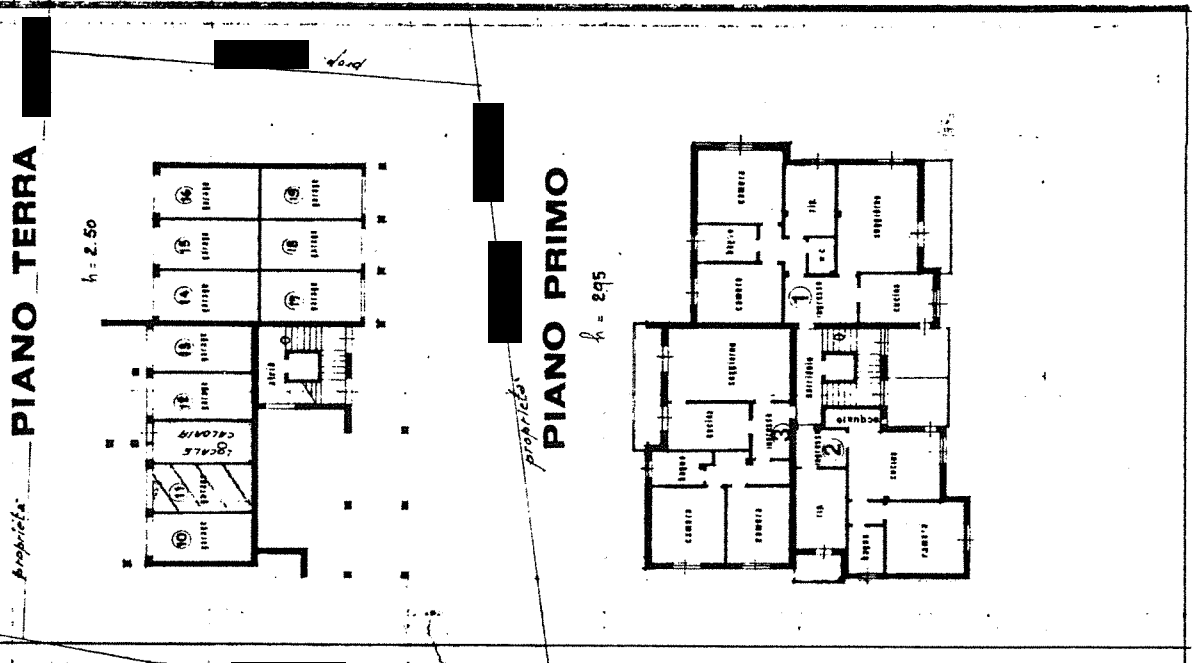

Catasto dei Fabbricati - Situazione al 14/10/2025 - Comune di ROVIGO(H620) - < Sez. urbana RO - Foglio 20 - Particella 519 - Subalterno 11 >