

MODULARIO
a r.f. n. 497



MINISTERO DELLE FINANZE
DIPARTIMENTO DEL TERRITORIO
CATASTO EDILIZIO URBANO (RDL 13-4-1939, n. 652)

MOD. **BN** (CEU)

LIRE
200

Planimetria di u.i.u. in Comune di OSIO SOPRA via XXV APRILE civ. 7

PER FUSIONE, DIVISIONE, PARZIALE DEMOLIZIONE E AMPLIAMENTO
FG. 1 MAPP. {436/1, 436/2, {436/3, 436/4, 436/5, 436/6, 437/4, 437/6, 437/7
 437/5 437/3
ASSUNTE NUOVO IDENTIFICATIVO FG. 1 MAPP. 436 SUB. 717

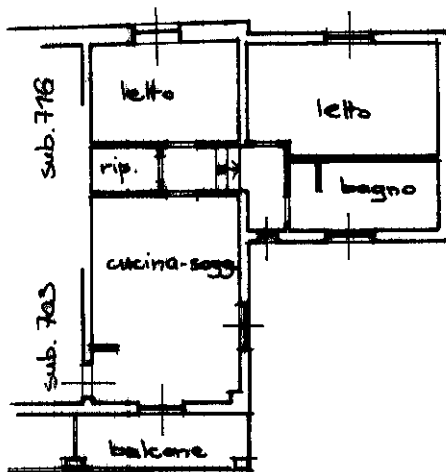

PIANO PRIMO H=2.70

ORIENTAMENTO

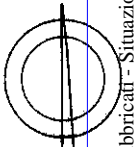

SCALA DI 1:500

Roma - Istituto Poligrafico e Zecca dello Stato - P.V.

mapa 01
Catasto Edilizio Urbano - Situazione al 19/08/2025 - Comune di OSIO SOPRA (G159) - < Foglio 8 - Particella 436 - Subalterno 717 >
VIA VENEZIA 100 - 21013 BERGAMO - P.I. 01511010010

Dichiarazione di N.C.
Denuncia di variazione

Compilata dal GEOMETRA
(Titolo, cognome e nome)
PINOTTI GIANFRANCO

RISERVATO ALL'UFFICIO

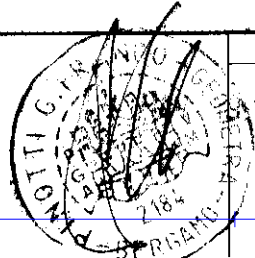

717/311

Data presentazione 11/03/1999 19/08/2025 Iscritto all'albo dei Richiedenti BERGAMO n. 794Z
Totale schede: 1. Formato di acquisizione: A4(210x297) Formato stampa: A4(210x297) della provincia di BERGAMO n. 2184
n. 436 sub. 717 data 18.01.99 Firma

MODULARIO
a r.r. n. 487



MINISTERO DELLE FINANZE
DIPARTIMENTO DEL TERRITORIO
CATASTO EDILIZIO URBANO (RDL 13-4-1939, n. 652)

MOD. **BN** (CEU)

LIRE
200

Planimetria di u.i.u. in Comune di OSIO SOPRA via XXV APRILE civ. -

- PER FUSIONE, DIVISIONE, PARZIALE DEMOLIZIONE E AMPLIAMENTO
FG.1 MAPP. $\left. \begin{matrix} 436/1, 436/2, 436/3, 436/4, 436/5, 436/6, 437/4, 437/6, 437/7 \\ 437/5 \end{matrix} \right\} \begin{matrix} 437/7 \\ 787 \end{matrix}$
ASSUME NUOVO IDENTIFICATIVO FG.1 MAPP. 436 SUB. 762

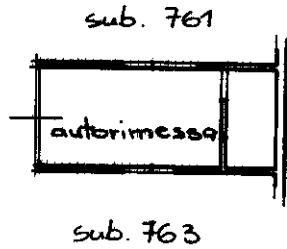

PIANO INTERRATO H=2.40

ORIENTAMENTO

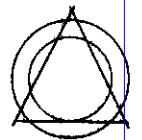

SCALA DI 1:200

Dichiarazione di N.C.

Denuncia di variazione

Compilata dal GEOMETRA

(Titolo, cognome e nome)
PIOTTI GIANFRANCO

RISERVATO ALL'UFFICIO

Identificativi catastali

scritto all'albo di GEOMETRA

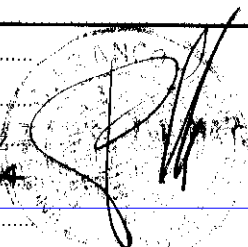

Data presentazione: 11/03/1999 - Data: 19/08/2025 - n. T39167 - Richiedente: BRMMER71A61A794Z
Totale schede: 1 - Formato di acquisizione: A4 (210x297) - Formato stampa: A4 (210x297)
n. 436 sub. 762

della Provincia di BERGAMO (210x297)

data 18.01.99 Firma

Catasto dei Fabbricati - Situazione al 19/08/2025 - Comune di OSIO SOPRA(G159) - < Foglio 8 - Particella 436 - Subalterno 762 >
num 01
VIA VENTICINQUE APRILE n. 10 Piano S1

Roma - Istituto Poligrafico e Zecca dello Stato - P.V.