

**Mariacristina Brembilla**

**a r c h i t e t t a**

VIA TALAMONE, 7 – 24126 BERGAMO

Cell.339.3988711

[mariacristina.brembilla@gmail.com](mailto:mariacristina.brembilla@gmail.com)

[mariacristina.brembilla@archiworldpec.it](mailto:mariacristina.brembilla@archiworldpec.it)

**TRIBUNALE DI BERGAMO**

Esecuzioni Immobiliari

**PROCEDURA ESECUTIVA IMMOBILIARE N.207/2025 R.G.E.**

***ALLEGATO 4***

**ALLA PERIZIA**

***Rilievo fotografico, pianta appartamento***

4A – Rilievo fotografico

4B – Restituzione grafica pianta appartamento



1) *Veduta contesto edificio condominiale da corte interna*



2) *Particolare porzione in cui è inserita l'unità abitativa (piano 1°)*



3) Particolare porzione in cui è inserita l'unità abitativa (piano 1°)



Trilocale  
Fg.8, mapp.436, sub.717

4) Veduta da via XXV Aprile



5) Veduta da via XXV Aprile



6) Veduta ingresso vano scale condominiale



*7) Veduta soggiorno*



*8) Veduta balcone*



*9) Veduta soggiorno e ripostiglio*



*10) Disimpegno notte visto da zona bagno*



11) Disimpegno notte visto da camera 2



12) Camera 1



*13) Camera 2*



*14) Camera 2 parete di fondo con griglie di areazione*



*15) Bagno*



*16) Rampa di accesso alle autorimesse*



17) Corsello coperto autorimesse con autorimessa fg.8, mapp.436, sub.762



18) Veduta interna autorimessa fg.8, mapp.436, sub.762

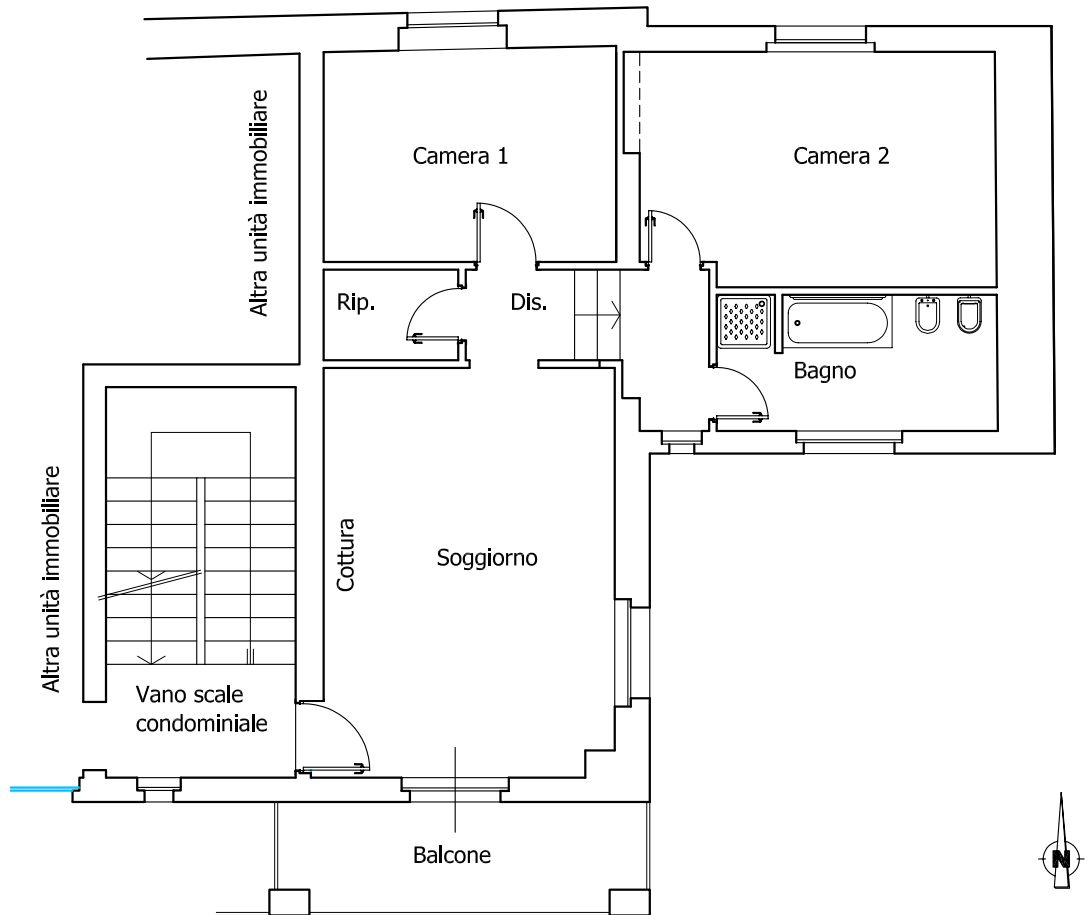

PIANO PRIMO

SCALA 1:100

H=m.2.69