

MODULARIO
F. rig. rend 497



MINISTERO DELLE FINANZE
DIPARTIMENTO DEL TERRITORIO
CATASTO EDILIZIO URBANO (RDL 13-4-1939, n. 652)

MOD. BN (CEU)

LIRE
500

Planimetria di u.i.u. in Comune di MASSALENGO via TOGLIATTI civ. 15

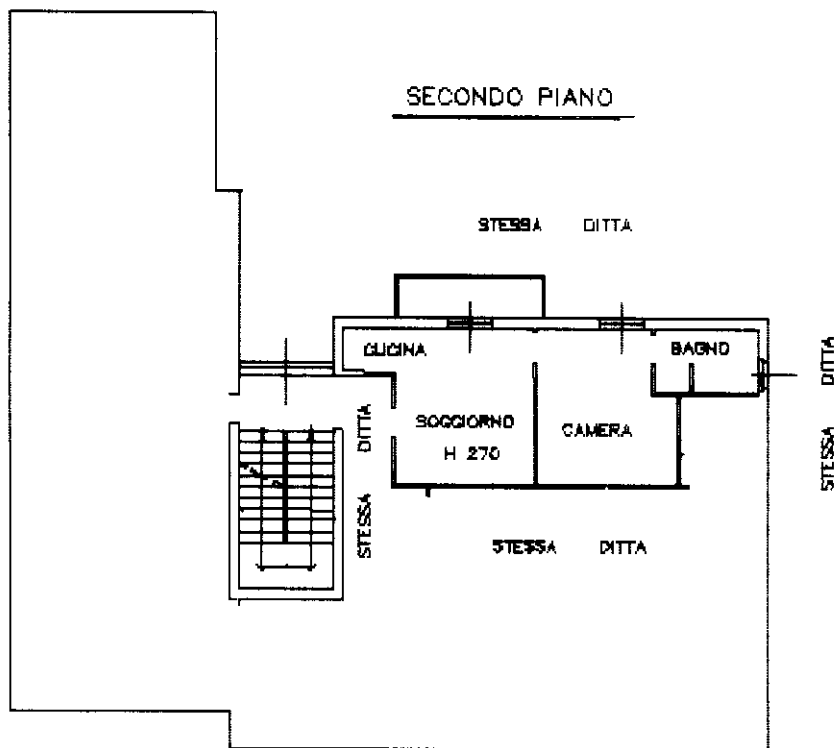

500333 19 GIU. 1996

ORIENTAMENTO

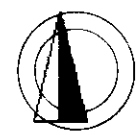

SCALA DI 1:200

Dichiarazione di N.C.
Denuncia di variazione

Compilata dal GEOM.
(Titolo, cognome e nome)
PINCIROLI GIUSEPPE

RISERVATO ALL'UFFICIO

Ultima planimetria in atti
Identificativi catastali
Data presentazione: 19/06/1996 - Data: 25/03/2025 - n. T366300 - Richiedente: PCLNCL60H26A055C
Totale schede: 1 - Formato di acquisizione: A4 (210x297) - Formato stampa richiesto: A4 (210x297)
n. 98 sub. 10

Iscritto all'albo dei GEOMETRI
della provincia di LODI
data 12/8/98 Firma [Signature]

Catasto dei Fabbricati - Situazione al 25/03/2025 - Comune di MASSALENGO(F028) - < Foglio 4 - Particella 88 - Subalterno 10 >
VIA PALMIRO TOGLIATTI n. 15 Piano 2

Roma - Istituto Poligrafico e Zecca dello Stato - P.V.