

**Agenzia del Territorio
CATASTO FABBRICATI
Ufficio Provinciale di
Salerno**

Dichiarazione protocollo n. SA0352930 del 10/07/2012

Planimetria di u.i.u. in Comune di Mercato San Severino

Via Delle Puglie (pandola)

civ. SNC

Identificativi Catastali:

Sezione:
Foglio: 8
Particella: 424
Subalterno: 25

Compilata da:
Sapienza Sabatino
Iscritto all'albo:
Geometri

Prov. Salerno

N. 03908

Scheda n. 1

Scala 1:200

**Piano Primo
H=3.20**

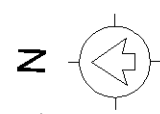
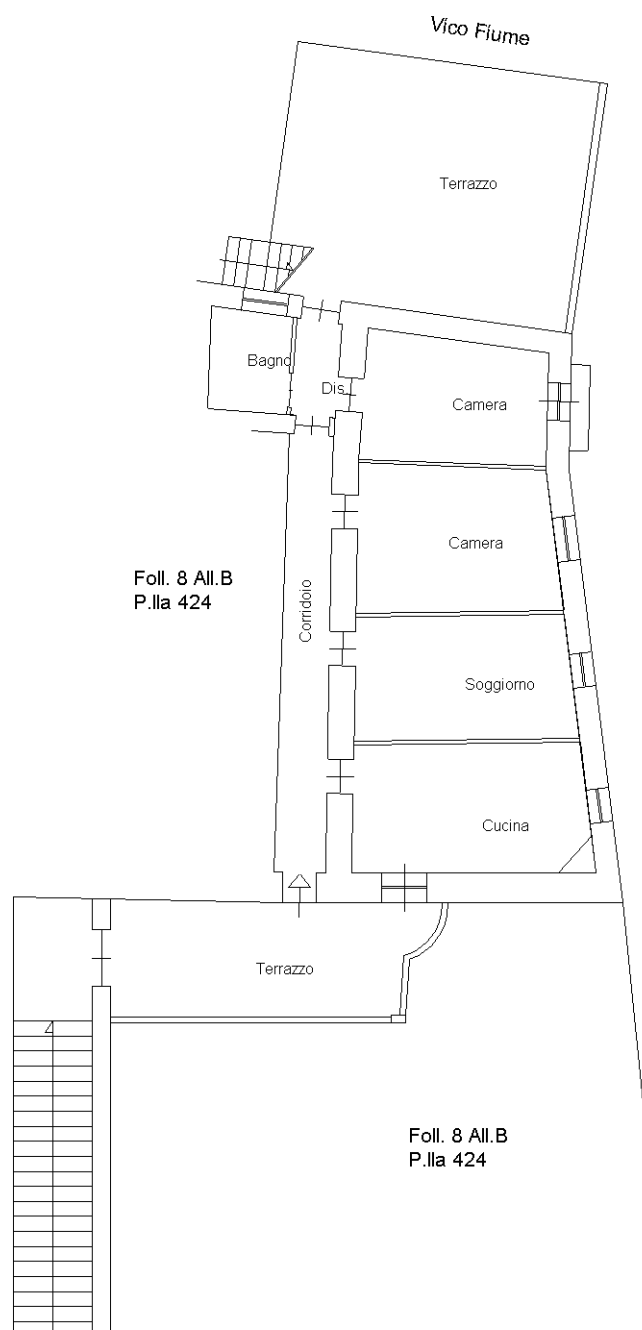

Il Tecnico
Geom. Sapienza Sabatino

Catasto dei Fabbricati - Situazione al 23/07/2019 - Comune di MERCATO SAN SEVERINO (F138) - < Foglio: 8 - Particella: 424 - Subalterno: 25 >
VIA DELLE PUGLIE SNC piano: 1;

Ultima planimetria in atti