

ARCH. CASTAGNO ANGELA MARIA

VIA LIMIDI, 1127

41019 - SOLIERA (MO)

Partita IVA: 03754660367

Codice fiscale: CSTNLM67H47B374U

Telefono: 3488731123- Fax: .

e-mail: angela.castagno@gmail.com

ALLEGATI ALLA CONSULENZA ESTIMATIVA GIUDIZIARIA

Tribunale di Modena

procedura n. 144/2023

Debitore:

F. DOCUMENTAZIONE FOTOGRAFICA

- F.1 - prospetto NORD: ingresso da via delle Macine, 26*
 - F.2 - prospetto Nord: Ingresso*
 - F.3 - Area Verde e tettoia*
 - F.4 - Tettoia e copertura pergolato*
 - F.5 - Ingresso-soggiorno*
 - F.6 - soggiorno*
 - F.7 - cucina 1*
 - F.8 - accesso al piano terra*
 - F.9 - piano terra: taverna 1*
 - F.10 - piano terra: taverna 2*
 - F.11 - piano terra: garage 1*
 - F.12 - piano terra: bagno*
 - F.13 - Scala di collegamento da piano terra a primo*
 - F.14 - piano primo: camera matrimoniale con bagno, stanza armadi e 2 terrazzi 1*
 - F.15 - piano primo: camera matrimoniale con bagno, stanza armadi e 2 terrazzi 2*
 - F.16 - piano primo: camera matrimoniale con bagno, stanza armadi e 2 terrazzi 3*
-

Soliera, 19 settembre 2024

Architetto Angela Maria Castagno



F. DOCUMENTAZIONE FOTOGRAFICA (segue)

F.17 - piano primo: camera matrimoniale con bagno, stanza armadi e 2 terrazzi 4

F.18 - piano primo: bagno padronale

F.19 - piano primo: bagno

F.20 - piano primo: camera matrimoniale con terrazzino

F.21 - piano primo: camera matrimoniale

F.22 - vano scala

F.23 - piano secondo: mansarda

F.24 - piano secondo: mansarda





Fotografia F.1 - prospetto NORD: ingresso da via delle Macine, 26



Fotografia F.2 - prospetto Nord: Ingresso



Fotografia F.3 - Area Verde e tettoia

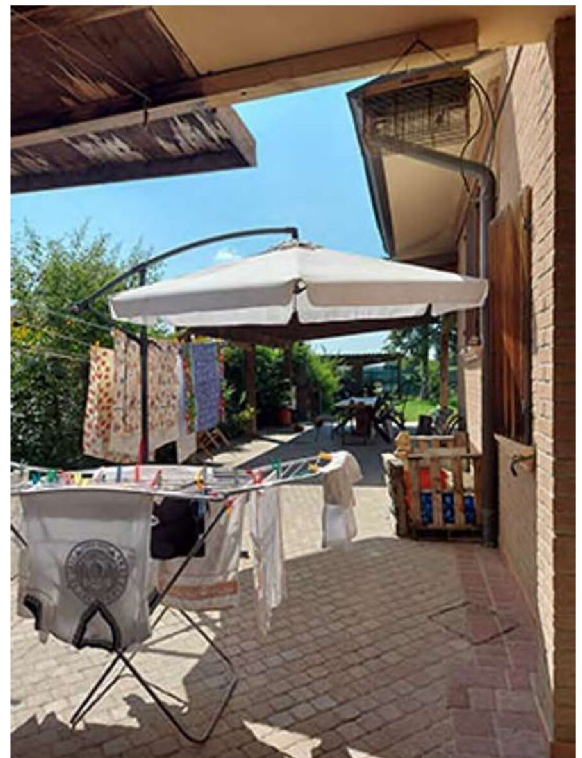

Fotografia F.4 - Tettoia e copertura pergolato





Fotografia F.5 - Ingresso-soggiorno



Fotografia F.6 - soggiorno

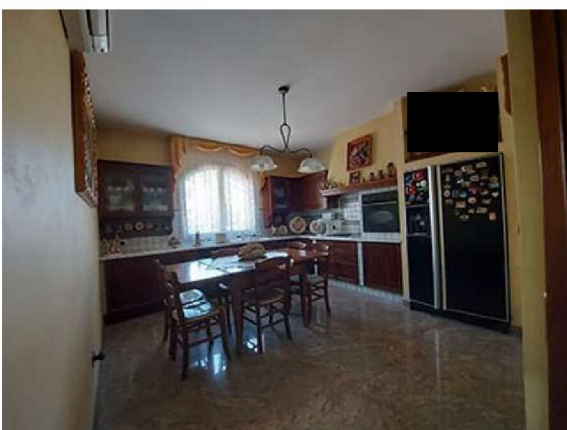

Fotografia F.7 - cucina 1



Fotografia F.8 - accesso al piano terra





Fotografia F.9 - piano terra: taverna 1



Fotografia F.10 - piano terra: taverna 2



Fotografia F.11 - piano terra: garage 1



Fotografia F.12 - piano terra: bagno





Fotografia F.13 - Scala di collegamento da piano terra a primo



Fotografia F.14 - piano primo: camera matrimoniale con bagno, stanza armadi e 2 terrazzi 1



Fotografia F.15 - piano primo: camera matrimoniale con bagno, stanza armadi e 2 terrazzi 2



Fotografia F.16 - piano primo: camera matrimoniale con bagno, stanza armadi e 2 terrazzi 3



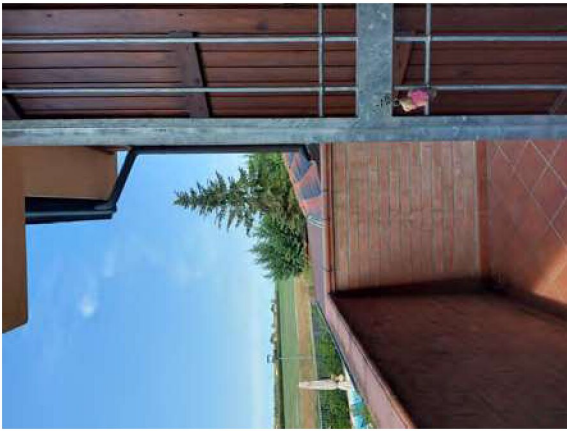

Fotografia F.17 - piano primo: camera matrimoniale con bagno, stanza armadi e 2 terrazzi 4



Fotografia F.18 - piano primo: bagno padronale

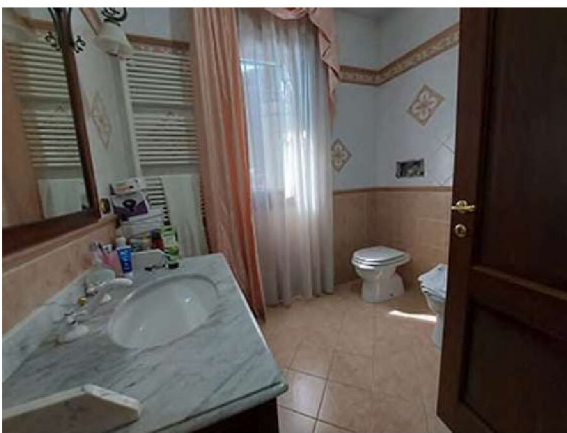

Fotografia F.19 - piano primo: bagno



Fotografia F.20 - piano primo: camera matrimoniale con terrazzino





Fotografia F.21 - piano primo: camera matrimoniale



Fotografia F.22 - vano scala



Fotografia F.23 - piano secondo: mansarda



Fotografia F.24 - piano secondo: mansarda

