

MODULARIO
a.r.c.n. 497



MINISTERO DELLE FINANZE
DIPARTIMENTO DEL TERRITORIO
CATASTO EDILIZIO URBANO (RDL 13-4-1939, n. 652)

MOD. BN (CEU)

LIRE
200

Planimetria di u.i.u. in Comune di... MOLINELLA via ... PODGOZZA civ. 29

PIANTA PIANO TERRA

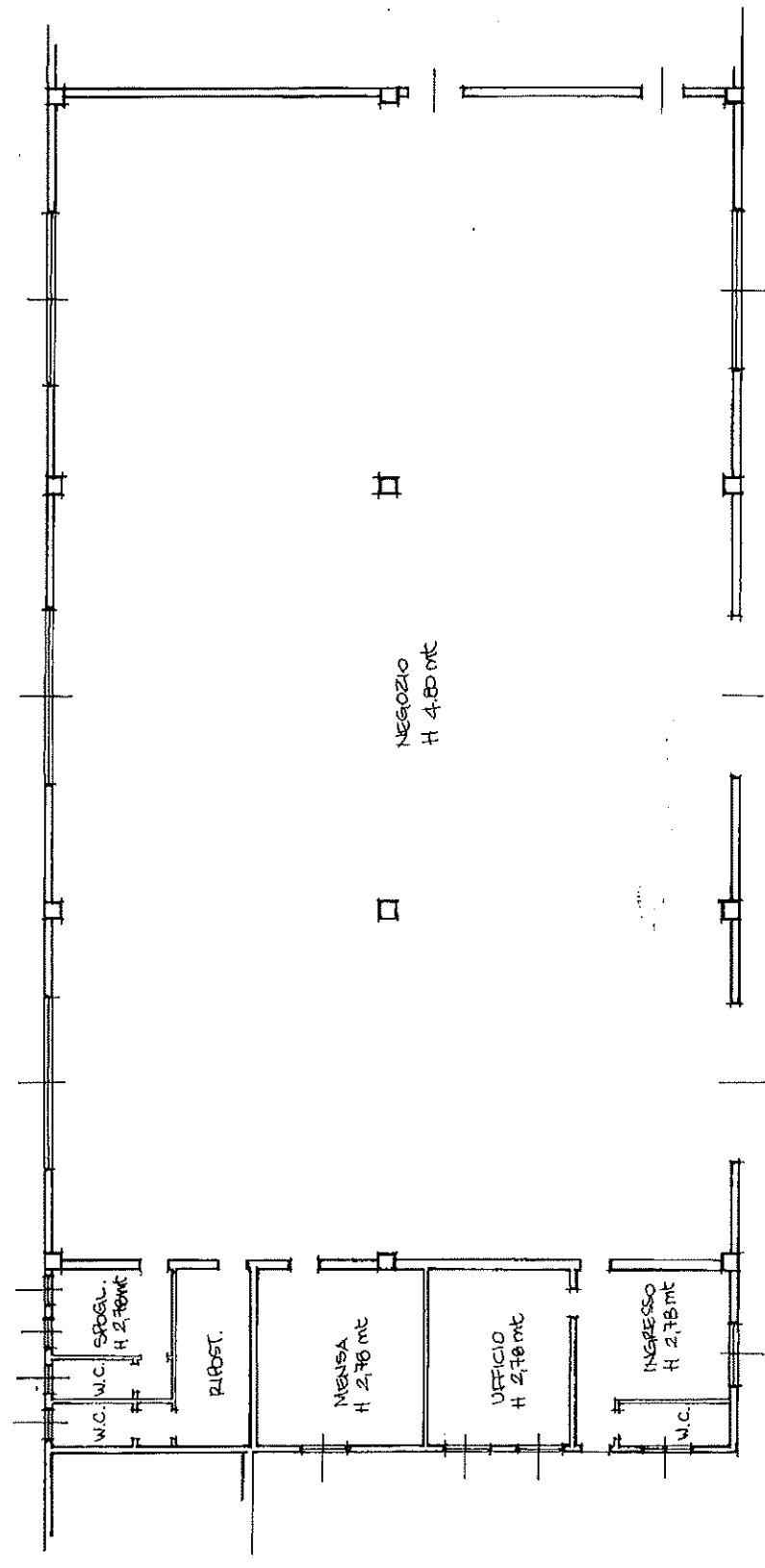

"ESTRATTO DI MAPPA"
N.C.E.U. COMUNE DI MOLINELLA.
FOGLIO 78 MAPPAVE 776 SUB. 3
SCALA 1: 2000

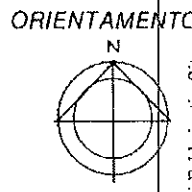
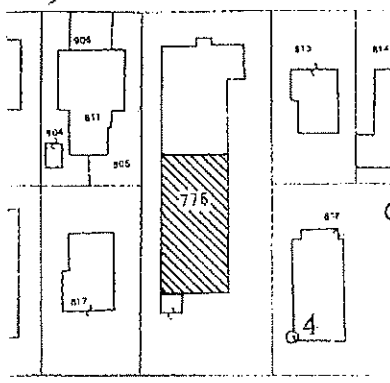
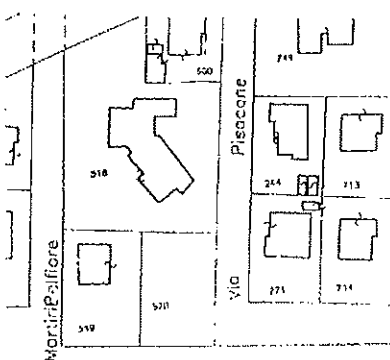

SCALA DI 1: 2000

Catasto dei Fabbricati - Situazione al 05/12/2024 - Comune di MOLINELLA (F288) - < Foglio 78 - Particella 776 - Subalterno 3 >
Via Podgora n. 29 Piano T

Rome - Istituto Geografico e Zecca dello Stato P.V.

Dichiarazione di N.C.
Ultima planimetria in variazione

Compilata dal GEOMETRA
(Titolo, cognome e nome)
NOBILI BEATRICE
iscritto all'albo dei GEOMETRI
della provincia di BOLOGNA n. 274
data 7 FEBBRAIO 2014 Firma BEATRICE NOBILI

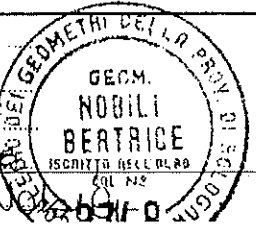

RISERVATO ALL'UFFICIO

SOSTITUISCE		
Sched.		
F.	MAPP.	SUB.
78	776	3

Data presentazione: 07/02/2001 - Data: 05/12/2024 - n. T225294 - Richiedente: CPPSFN57E21A944C
Totale schede: 18 Formato di acquisizione: A4(210x297) - Formato stampa richiesto: A4(210x297)
n. 776 sub. 3



MINISTERO DELLE FINANZE
DIPARTIMENTO DEL TERRITORIO

Ufficio Tecnico Erariale di ..BOLOGNA.....

ELABORATO PLANIMETRICO

Pag.n. 1 di 4

Ubicazione e riferimenti catastali dell'immobile	
Comune ..MOLINELLA.....	C.T. Fgl. 78 Mapp. 776
Via/Piazza ..VIA PODGORA..... n. 29	C.E.U. Fgl. 78 Mapp. 776
ESTRATTO DI MAPPA	scala 1:2000
Tipo mappale n. / del /	

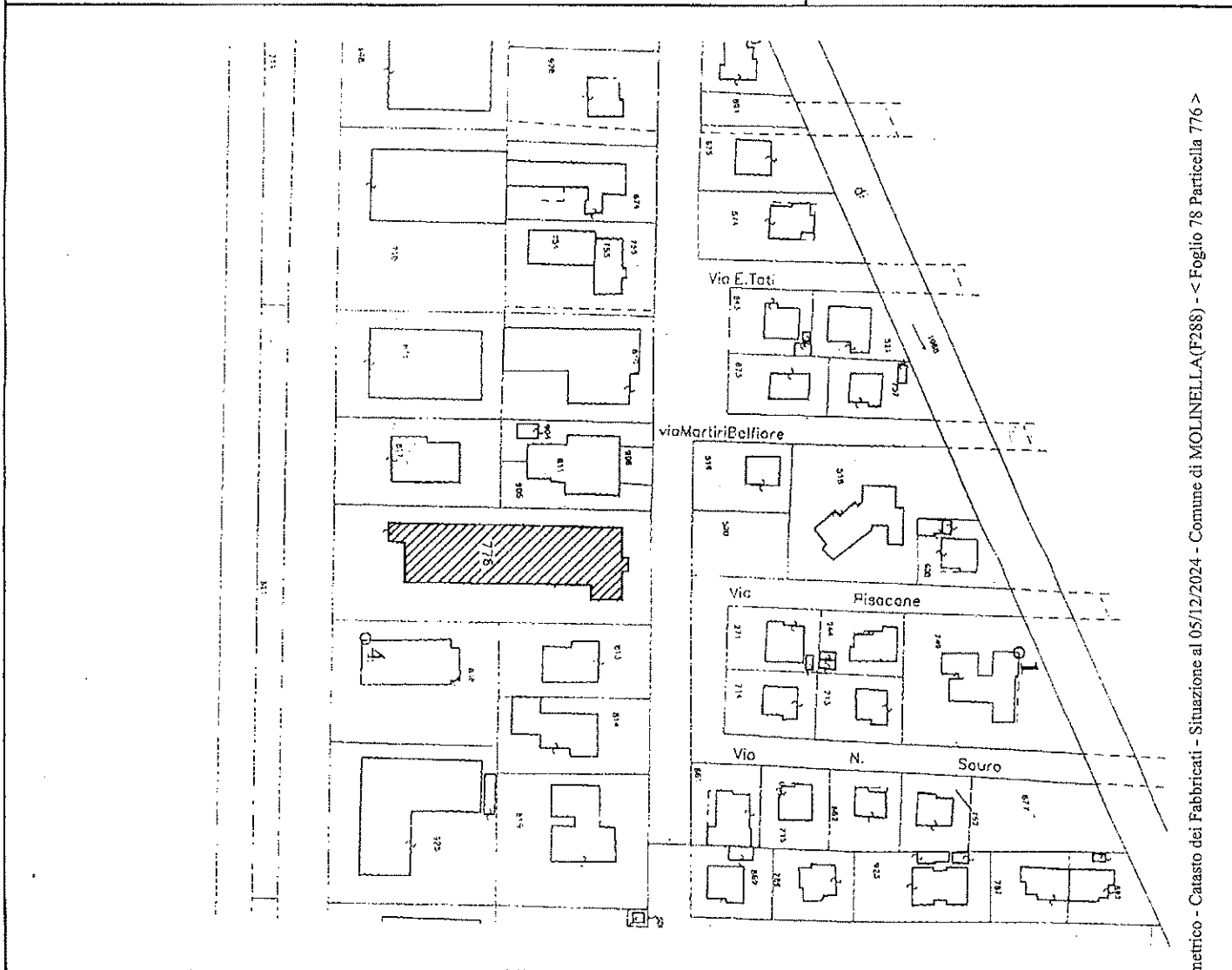

Elaborato Planimetrico - Catasto dei Fabbricati - Situazione al 05/12/2024 - Comune di MOLINELLA(F288) - < Foglio 78 Particella 776 >

Riservato all'Ufficio Tecnico Erariale	L'operatore	
Protocollo	
Ultima planimetria in atti Sostituisce il precedente mod.EP/1 prot. C3134/95		Firma e timbro
Data presentazione: 07/02/2001 - Data: 05/12/2024 - n. T227364 - Richiedente: Telematico Totale schede: 4 - Formato di acquisizione: A4(210x297) - Formato stampa richiesto: A4(210x297) - Fattore di scala non utilizzabile		