

**Agenzia del Territorio
CATASTO FABBRICATI
Ufficio Provinciale di
Parma**

Dichiarazione protocollo n. 000271174 del 18/11/2002

Planimetria di u.i.u. in Comune di Polesine Parmense

Via Mogadiscio

civ. 26

Identificativi Catastali:

Sezione:

Foglio: 12

Particella: 51

Subalterno: 10

Compilata da:

Bocchi Carlo

Iscritto all'albo:

Geometri

Prov. Parma

N. 1893

Scheda n. 1

Scala 1:200

PIANO TERRA

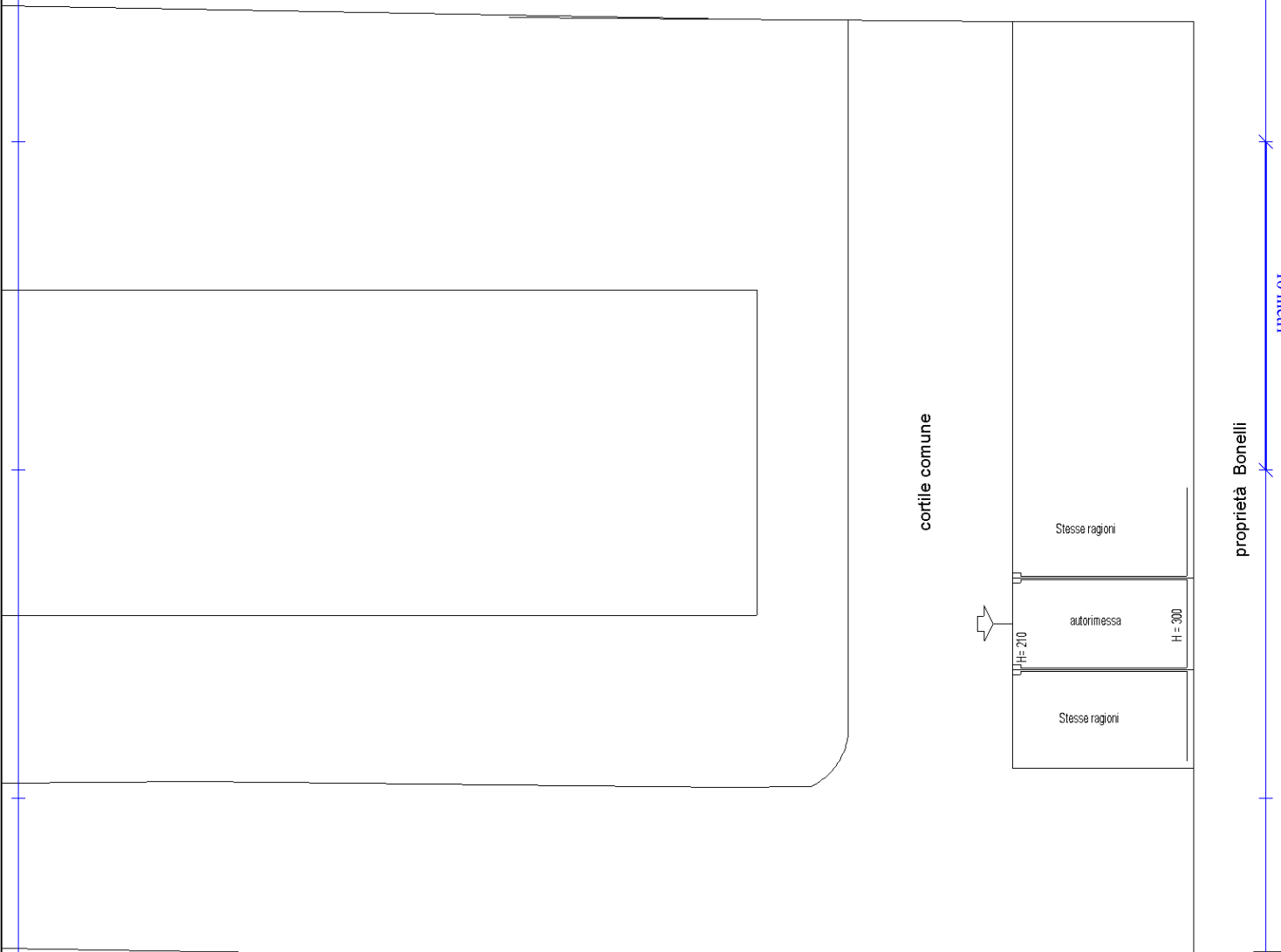

Catasto dei Fabbricati - Situazione al 17/07/2025 - Comune di POLESINE ZIBELLO(M367) - < Sez. urbana 001 - Foglio 12 - Particella 397 - Subalterno 10 >
VIA MOGADISCIO n. 26 Piano T

Ultima planimetria in atti

**Agenzia del Territorio
CATASTO FABBRICATI
Ufficio Provinciale di
Parma**

Dichiarazione protocollo n. 000271174 del 18/11/2002

Planimetria di u.i.u. in Comune di Polesine Parmense

Via Mogadiscio

civ. 26

Identificativi Catastali:

Sezione:

Foglio: 12

Particella: 51

Subalterno: 13

Compilata da:

Bocchi Carlo

Iscritto all'albo:

Geometri

Prov. Parma

N. 1893

Scheda n. 1

Scala 1:200

PIANTA PIANO PRIMO

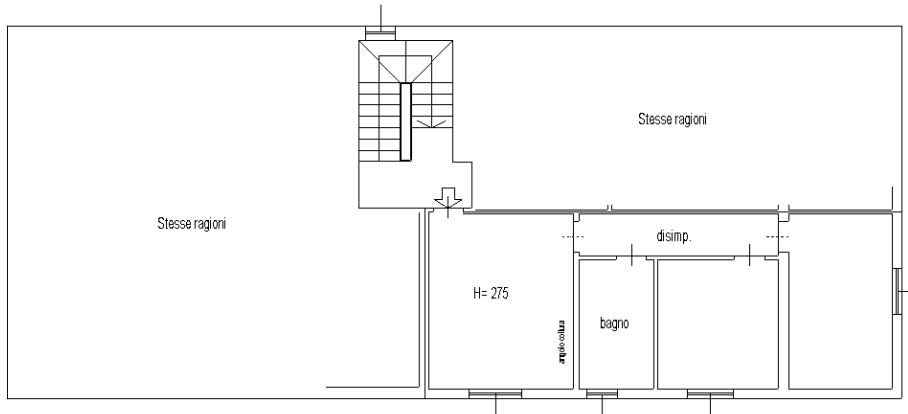

Catasto dei Fabbricati - Situazione al 17/07/2025 - Comune di POLESINE ZIBELLO(M367) - < Sez. urbana 001 - Foglio 12 - Particella 397 - Subalterno 13 >
VIA MOGADISCIO n. 26 Piano 1



Ultima planimetria in atti

