

MODULARIO  
F. - Cat. S. T. - 311



MINISTERO DELLE FINANZE  
DIREZIONE GENERALE DEL CATASTO E DEI SERVIZI TECNICI ERARIALI  
NUOVO CATASTO EDILIZIO URBANO

MOD. B (Nuova Catasto Edilizio Urbano)

Lire  
20

(R. DECRETO-LEGGE 13 APRILE 1959, N. 652)

Planimetria dell'immobile situato nel Comune di San Severo Via Giulia Cesare  
Ditta Har della Angela nata a San Severo il 10.12.1934  
Allegata alla dichiarazione presentata all'Ufficio Tecnico Erariale di Foggia

PIANTA 2° PIANO N. 200  
Scala b INT. A

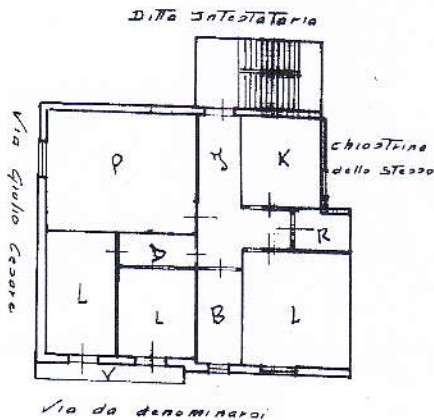

01397371

ORIENTAMENTO



Scala di 1:200

Catasto di Edificati - Situazione al 27/01/2025 - Comune di SAN SEVERO (FG) - Foglio 10 Particella 2123 Subalotano 34 >  
Via Giulia Cesare - Scala b Interno 1 Piano 2

13 SPAZIO RISERVATO PER LE ANNOTAZIONI D'UFFICIO

DATA  
PROT. N°

560/77



Compilata dal Geometra  
(Titolo, nome e cognome del tecnico)

Giorganni De Felice

Iscritto all'Albo dei Geometri

della Provincia di Foggia

DATA 22.4.77

Firma: Giorganni De Felice

PER UFFICIO C.A. ROMA