

**Agenzia del Territorio
CATASTO FABBRICATI
Ufficio Provinciale di
Prato**

Dichiarazione protocollo n. PO0060345 del 07/05/2008

Planimetria di u.i.u. in Comune di Prato

Via Baccio Bandinelli

civ. 12/0

Identificativi Catastali:

Sezione:

Foglio: 67

Particella: 386

Subalterno: 502

Compilata da:

Baroncelli Paolo

Iscritto all'albo:

Geometri

Prov. Prato

N. 284

Scheda n. 1

Scala 1:200

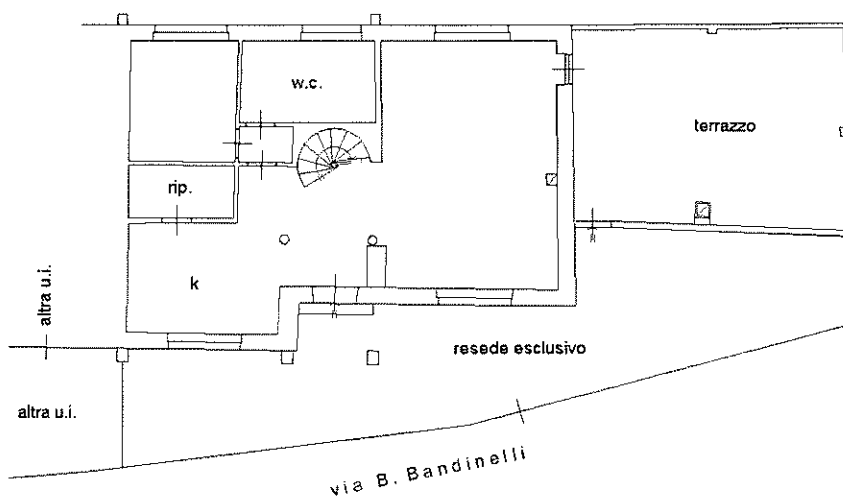

PIANO TERRA
H. 2,80

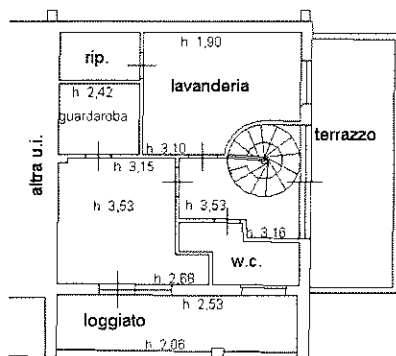

PIANO PRIMO



Catasto dei Fabbricati - Situazione al 23/04/2026 - Comune di PRATO(G999) - < Foglio 67 - Particella 722 - Subalterno > - Uiu graffiata
VIA BACCIO BANDINELLI n. 12/0 Piano T-1