

Via del Micciaro

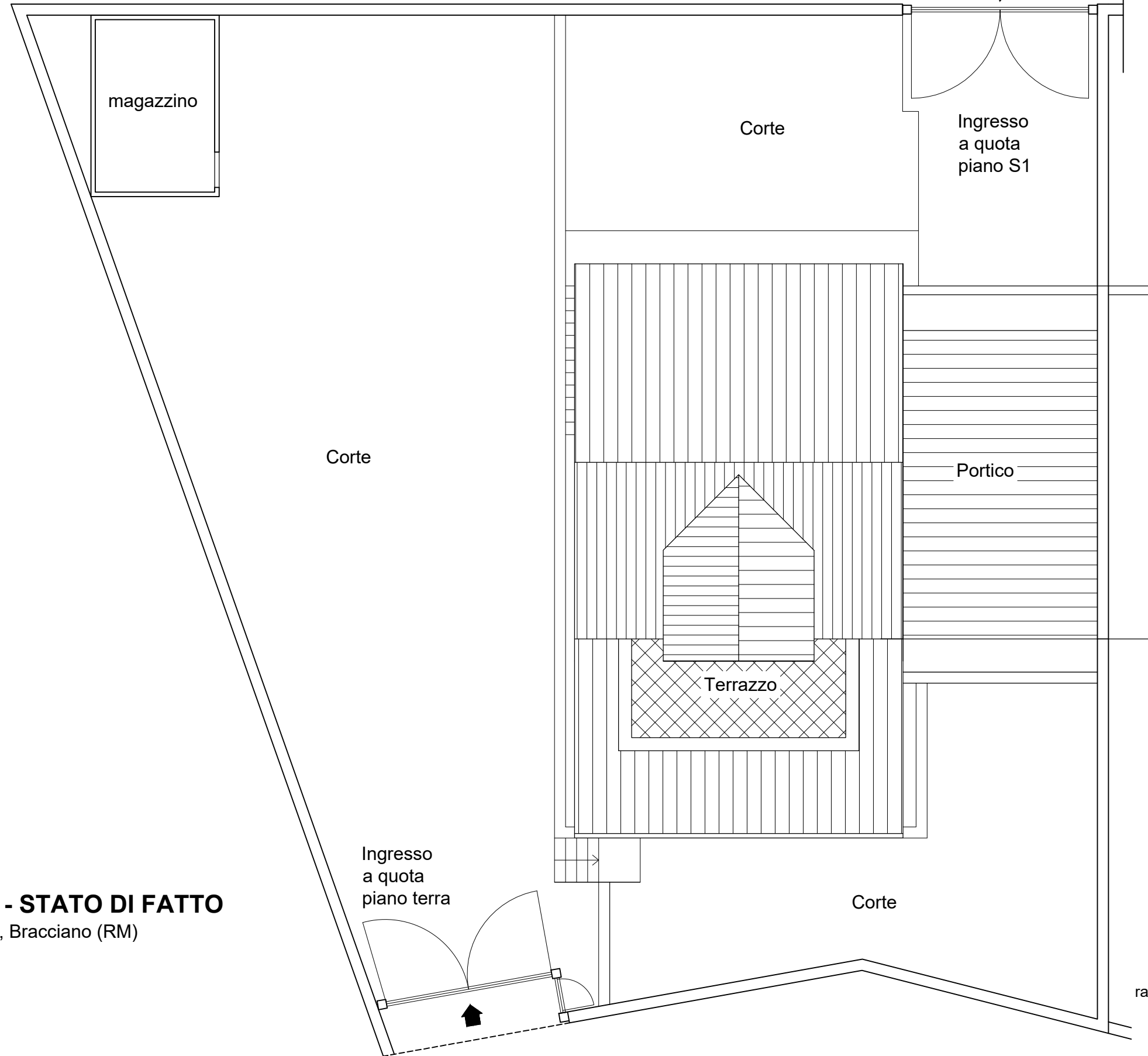

PLANIMETRIA GENERALE - STATO DI FATTO

Via del Micciaro n. 2/A, Loc. Pisciarelli, Bracciano (RM)

RILIEVO DEL 17/05/2025



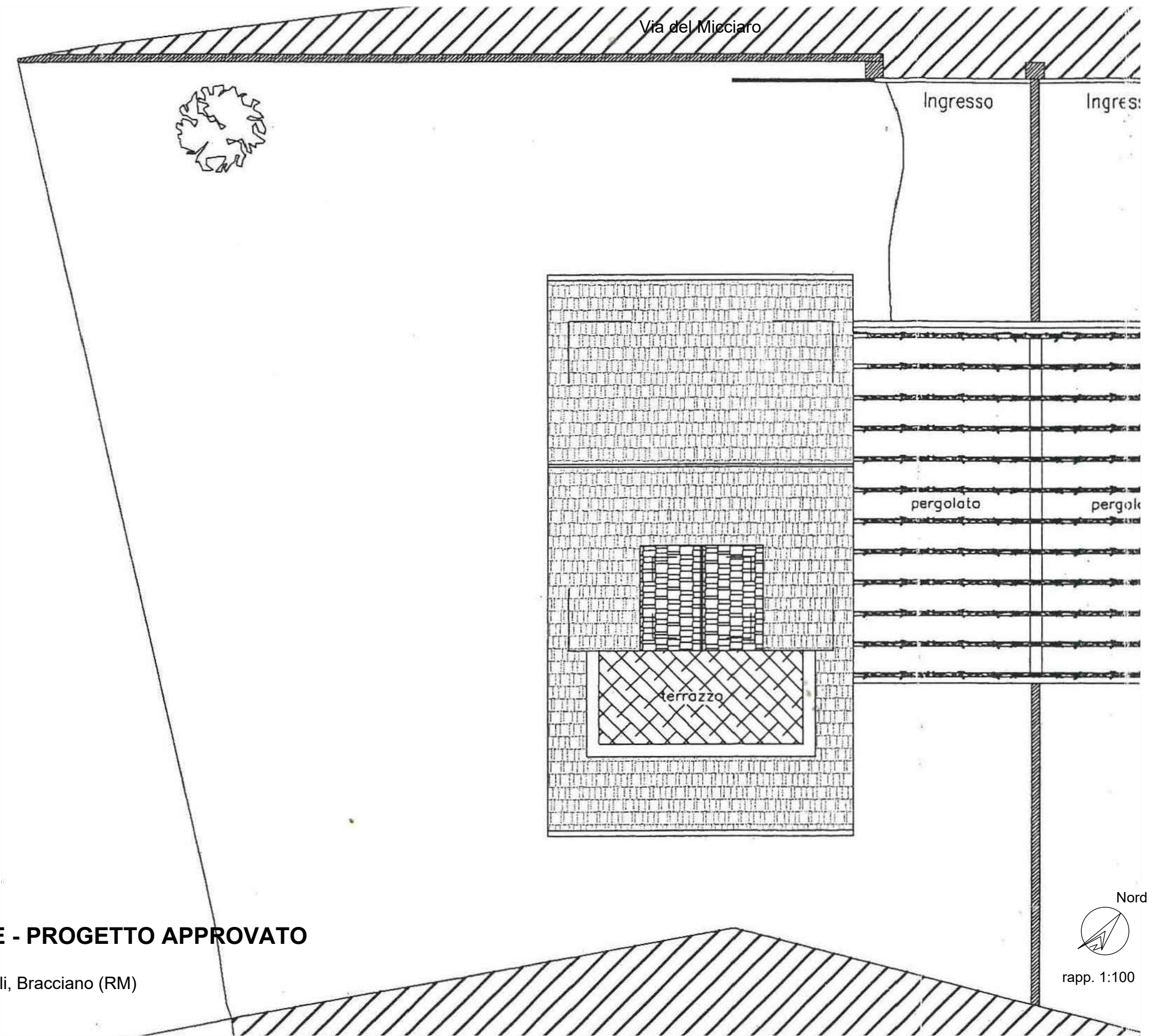

PLANIMETRIA GENERALE - PROGETTO APPROVATO

Via del Micciaro n. 2/A, Loc. Pisciarelli, Bracciano (RM)

Nord
rapp. 1:100

PIANO SEMINTERRATO

Immobile via del Micciaro n. 2/A, Loc. Pisciarelli, Bracciano (RM)

STATO DI FATTO

RILIEVO DEL 17/05/2025

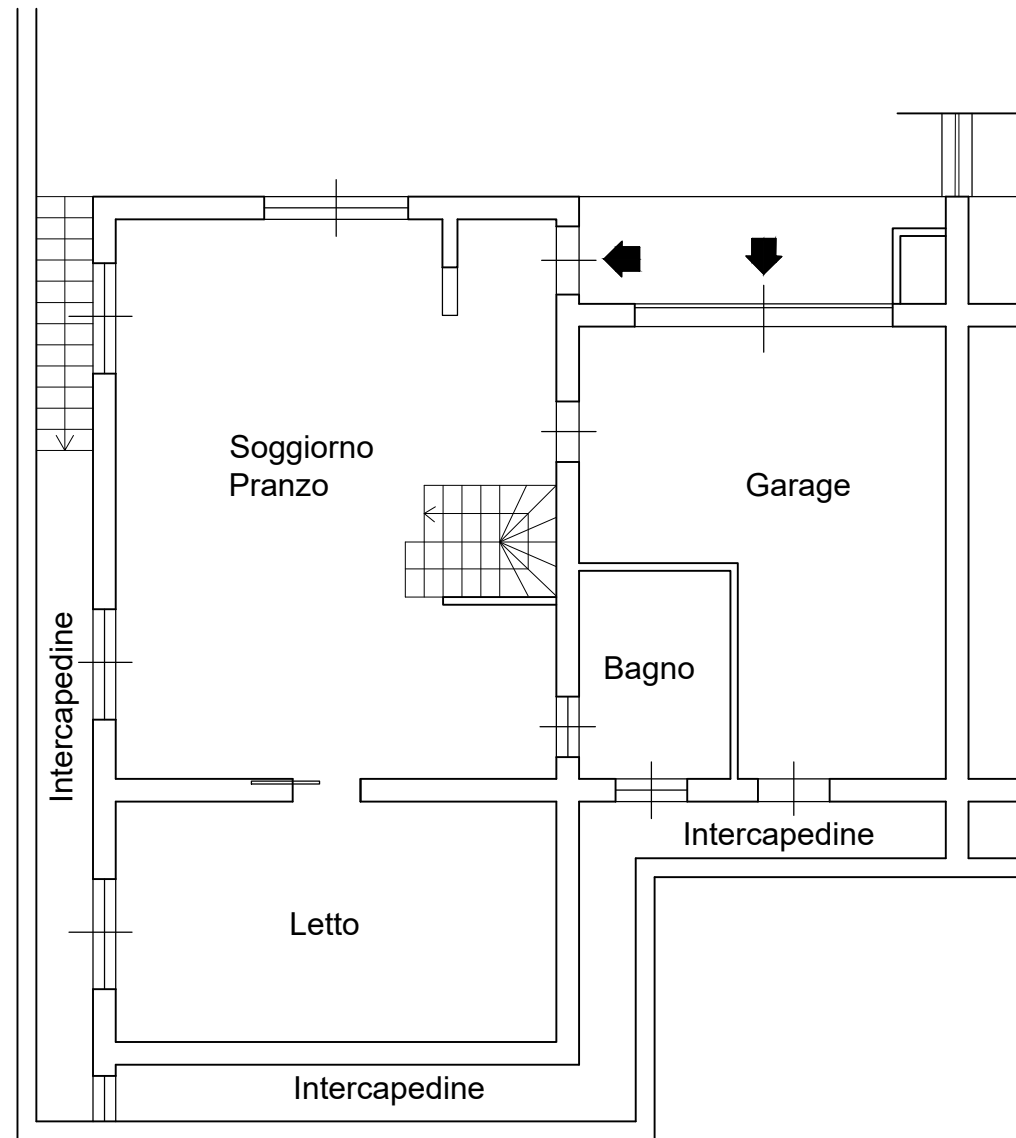

PROGETTO APPROVATO

DIA prot. n° 18517 del 23/05/2008 (variante al PDC 100/2007)

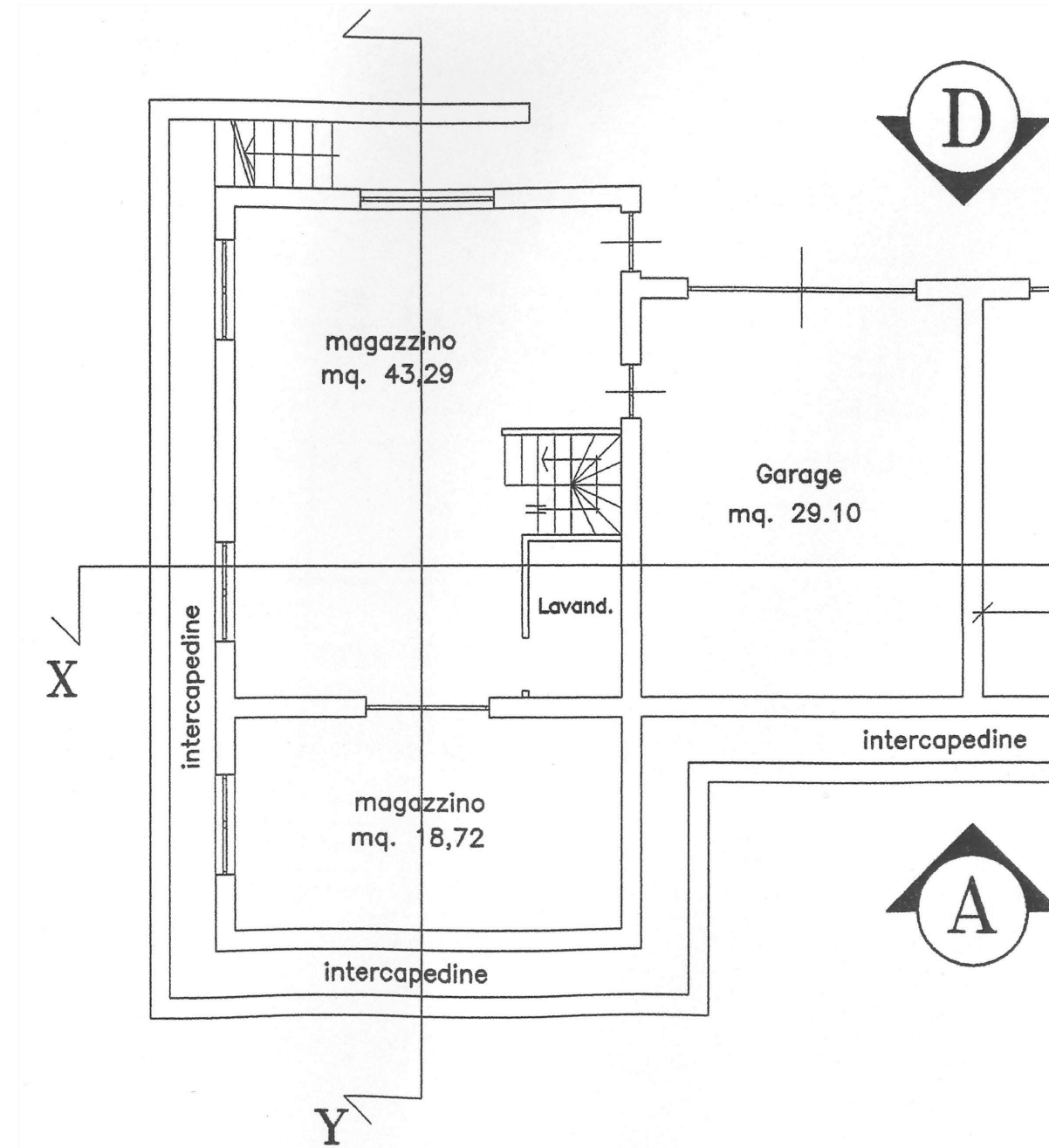

rapp. 1:100

PIANO PIANO TERRA

Immobile via del Micciaro n. 2/A, Loc. Pisciarelli, Bracciano (RM)

STATO DI FATTO

RILIEVO DEL 17/05/2025

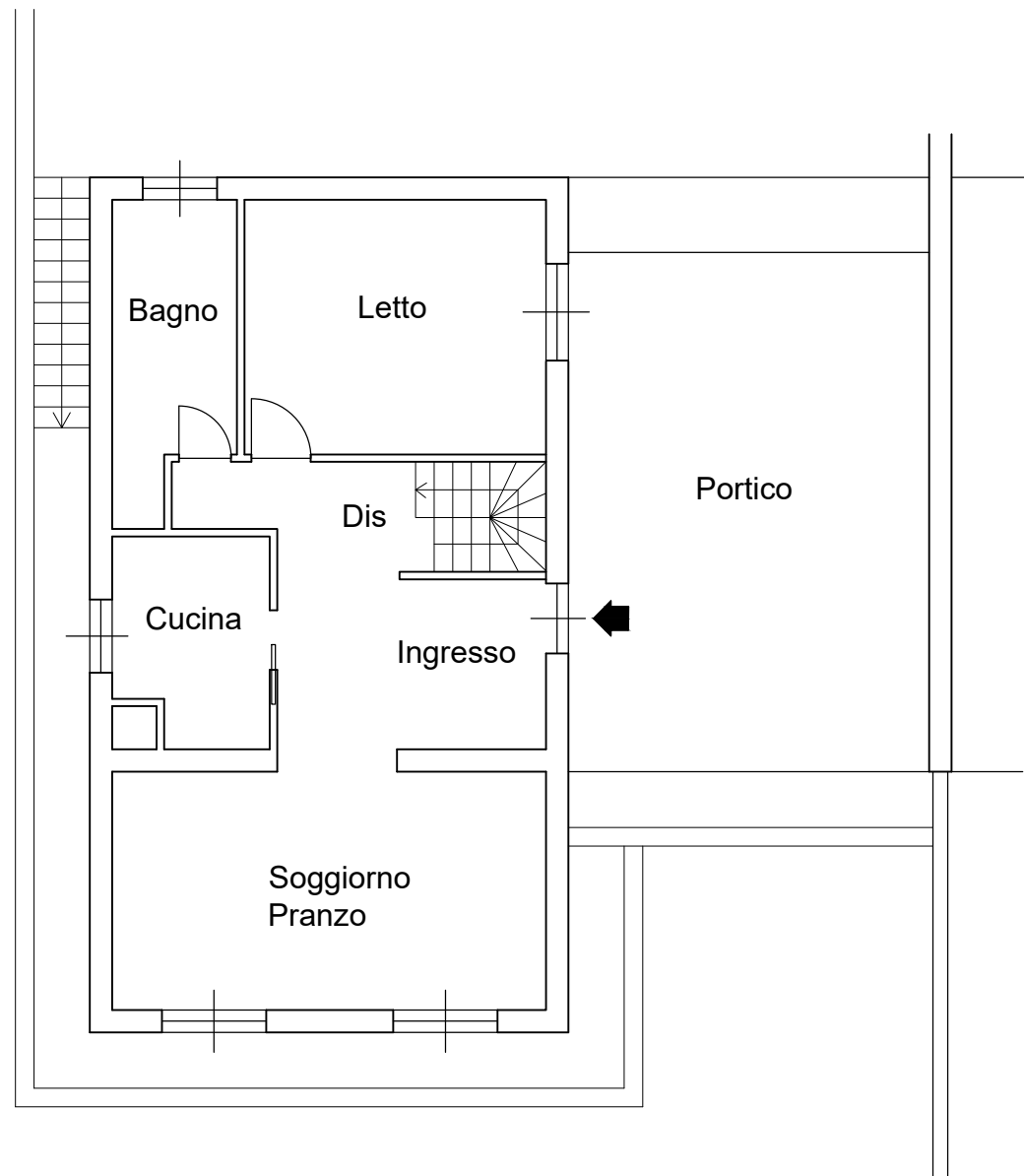

PROGETTO APPROVATO

DIA prot. n° 18517 del 23/05/2008 (variante al PDC 100/2007)

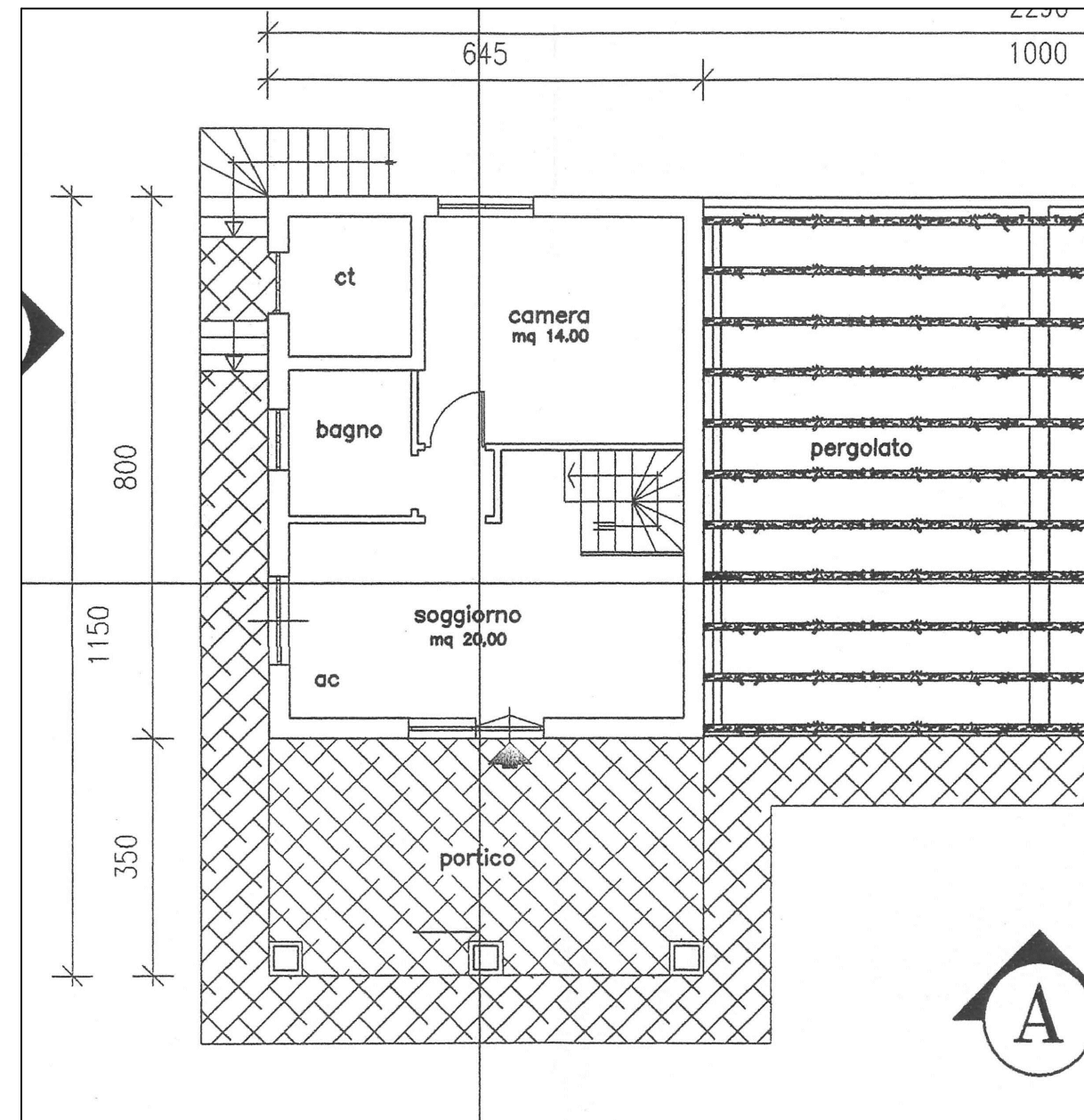

rapp. 1:100

PIANO PIANO SOTTOTETTO

Immobile via del Micciaro n. 2/A, Loc. Pisciarelli, Bracciano (RM)

STATO DI FATTO

RILIEVO DEL 17/05/2025

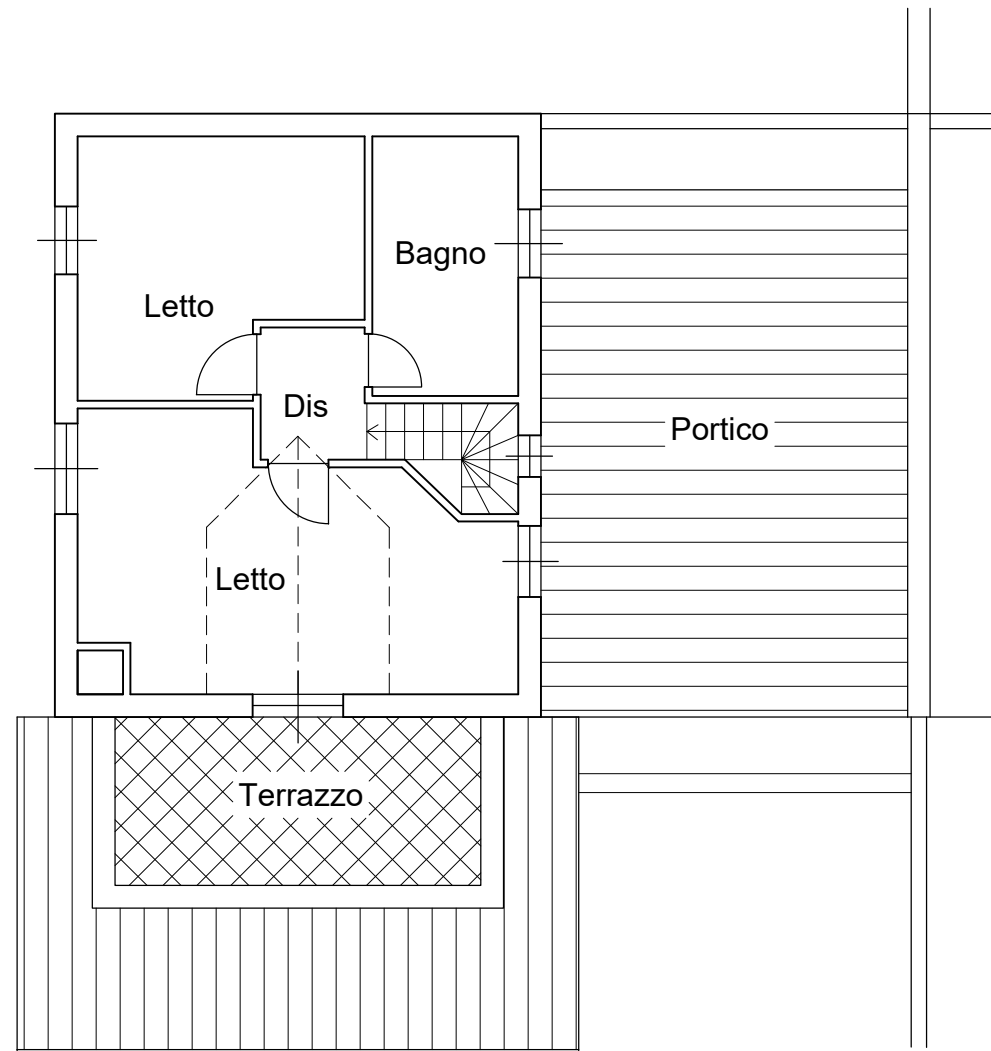

PROGETTO APPROVATO

DIA prot. n° 18517 del 23/05/2008 (variante al PDC 100/2007)

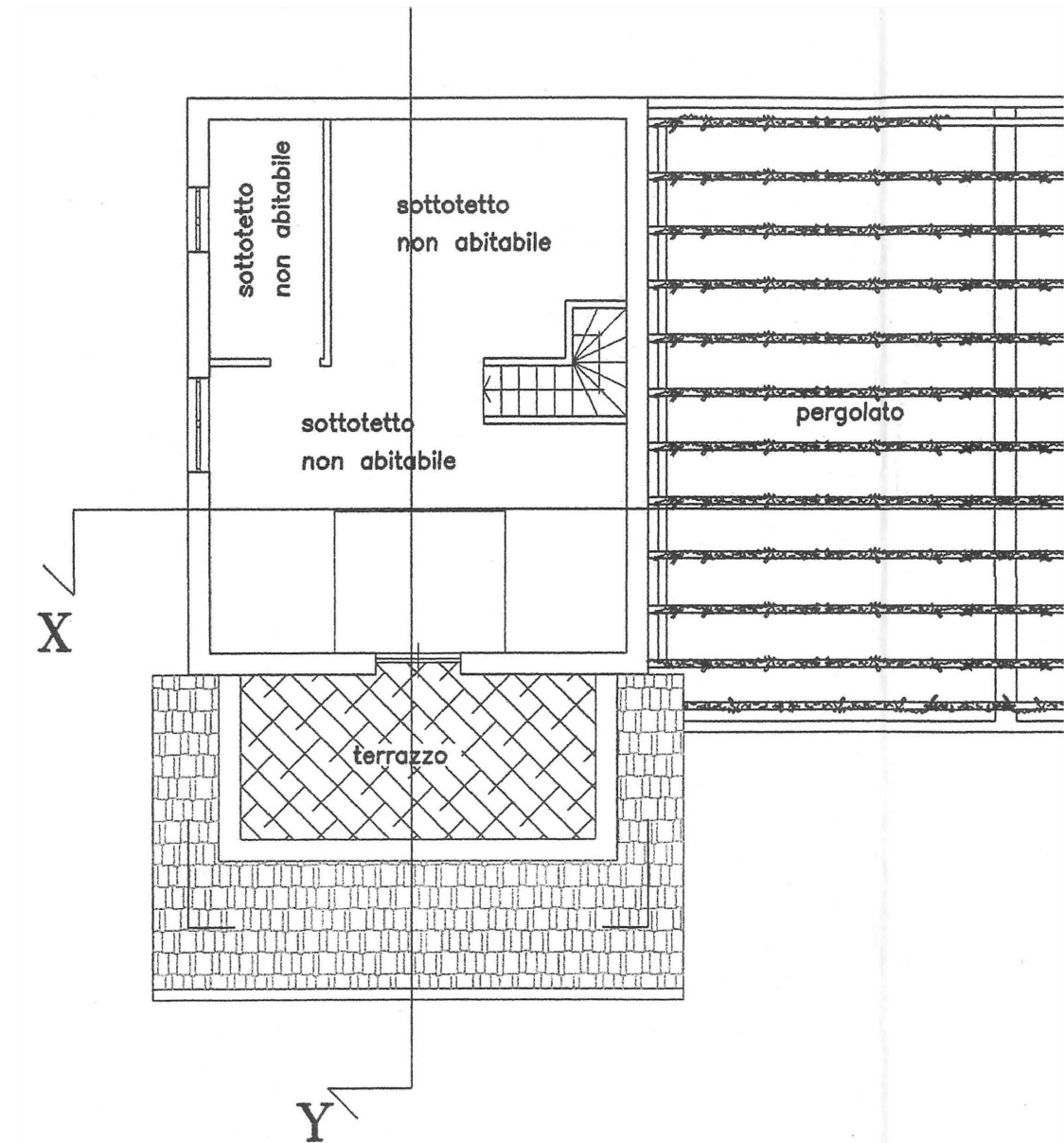

rapp. 1:100