

DOCUMENTAZIONE FOTOGRAFICA
con punti di ripresa

ALLEGATO 7

Foto 1



Foto 2



Foto 3



Foto 4



Foto 5



Foto 6



Foto 7



Foto 8



Foto 9



Foto 10



Foto 11



Foto 12



Foto 13



Foto 14



Foto 15



Foto 16



Foto 17



Foto 18



Foto 19



Foto 20



Foto 21



Foto 22



Foto 23



Foto 24

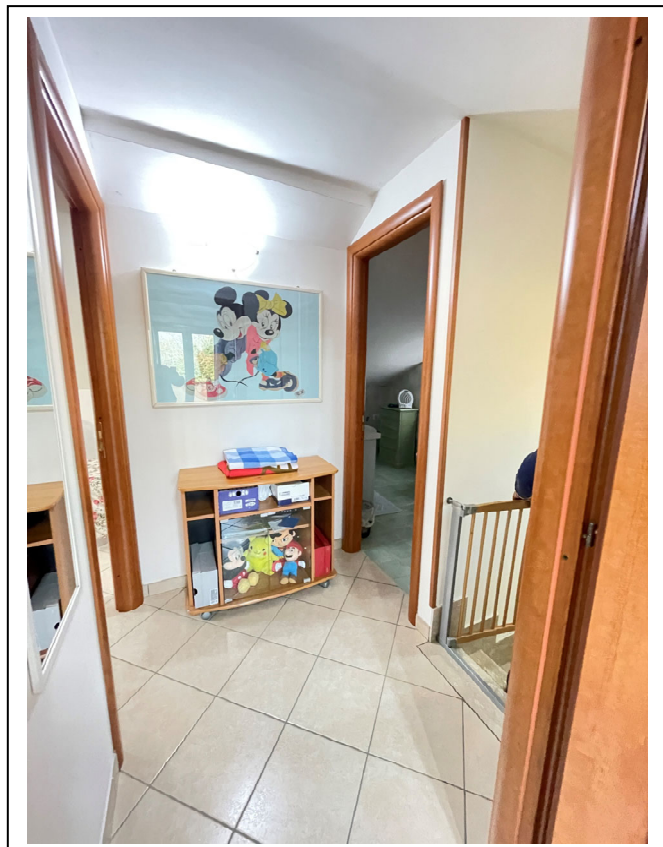

Foto 25



Foto 26



Foto 27



Foto 28

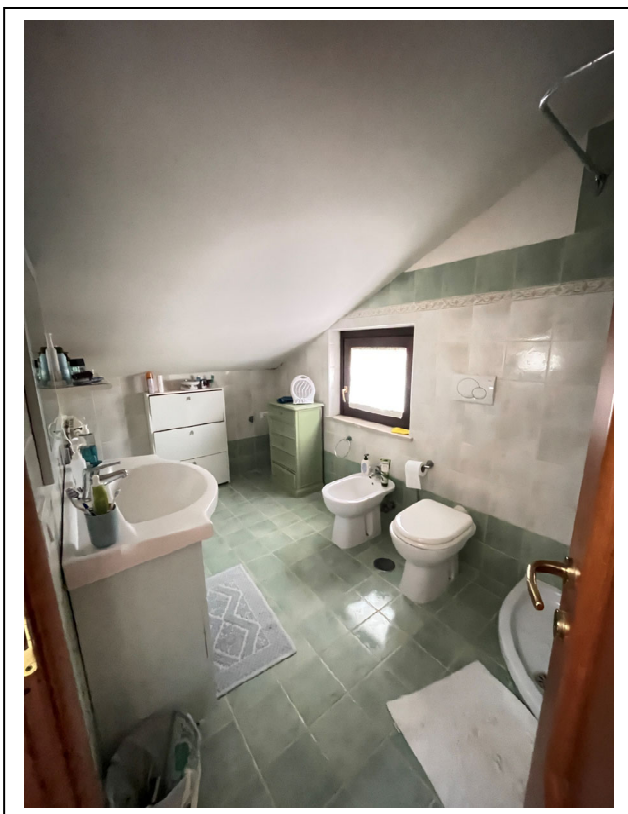

Via del Micciaro

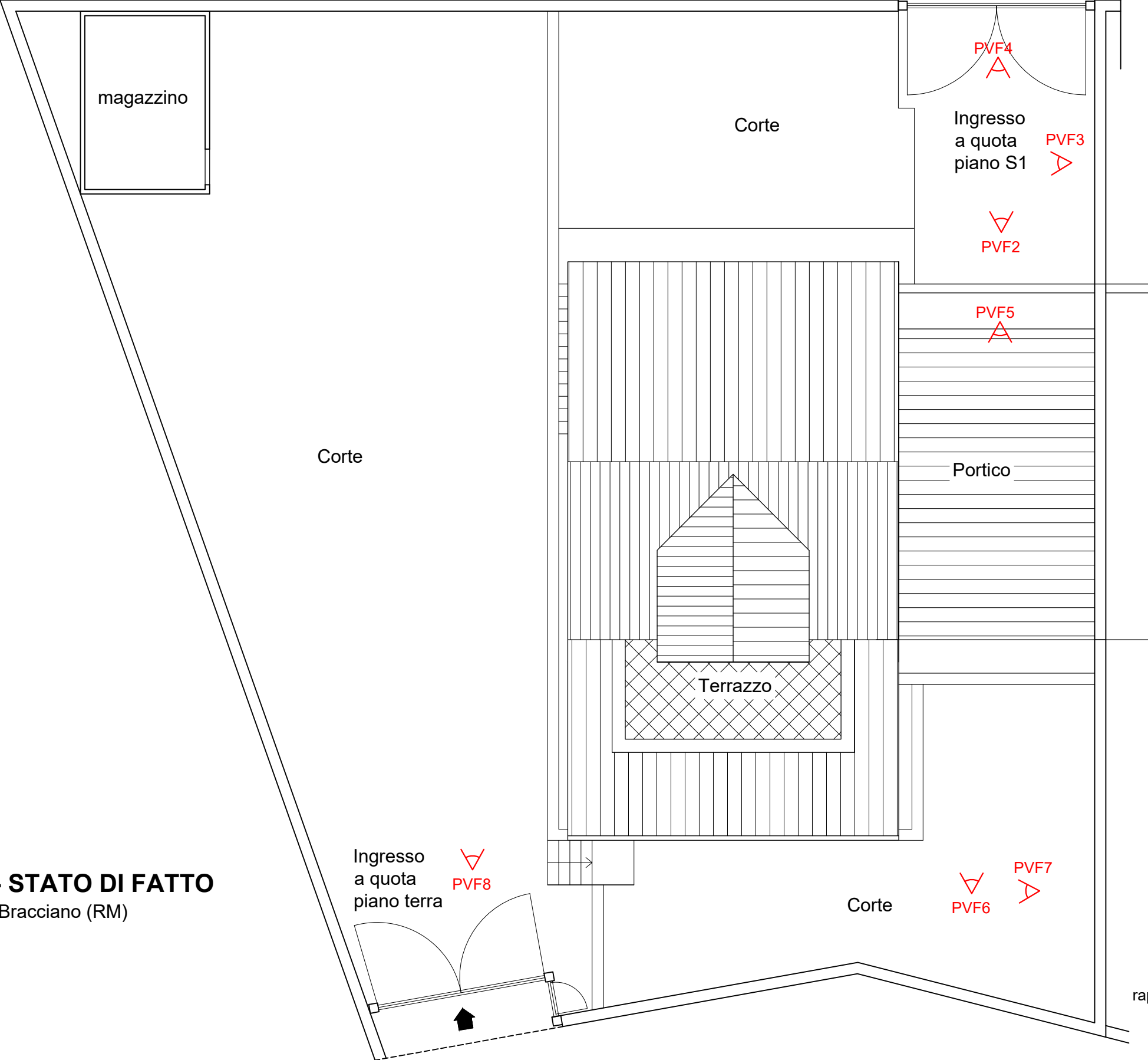

magazzino

Corte

Ingresso a quota piano S1

Corte

Portico

Terrazzo

Corte

PLANIMETRIA GENERALE - STATO DI FATTO

Via del Micciaro n. 2/A, Loc. Pisciarelli, Bracciano (RM)

STATO DI FATTO

RILIEVO DEL 17/05/2025

Ingresso a quota piano terra

Nord
rapp. 1:100

PIANO SEMINTERRATO

Immobile via del Micciaro n. 2/A, Loc. Pisciarelli, Bracciano (RM)

STATO DI FATTO

RILIEVO DEL 17/05/2025

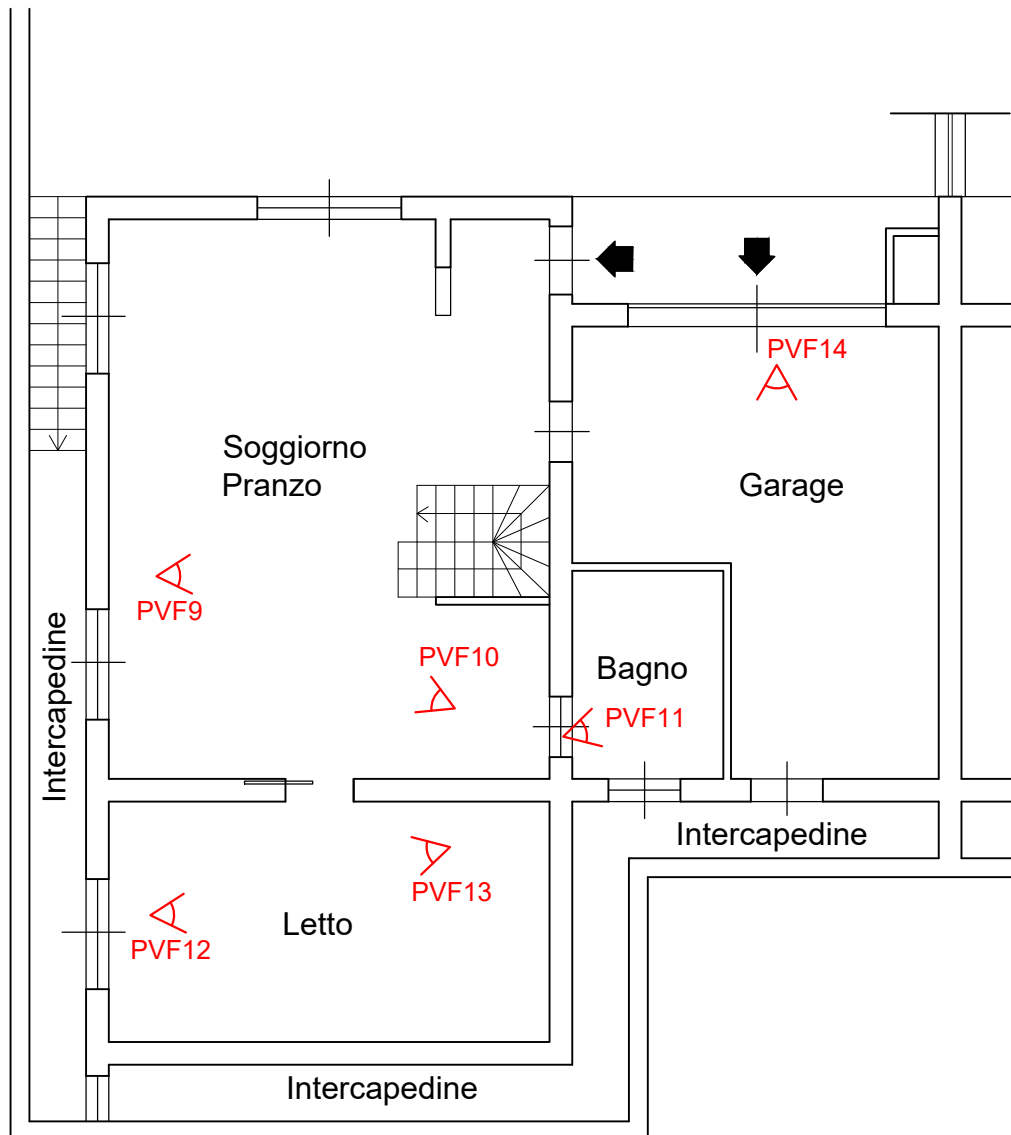

rapp. 1:100

PIANO PIANO TERRA

Immobile via del Micciaro n. 2/A, Loc. Pisciarelli, Bracciano (RM)

STATO DI FATTO

RILIEVO DEL 17/05/2025

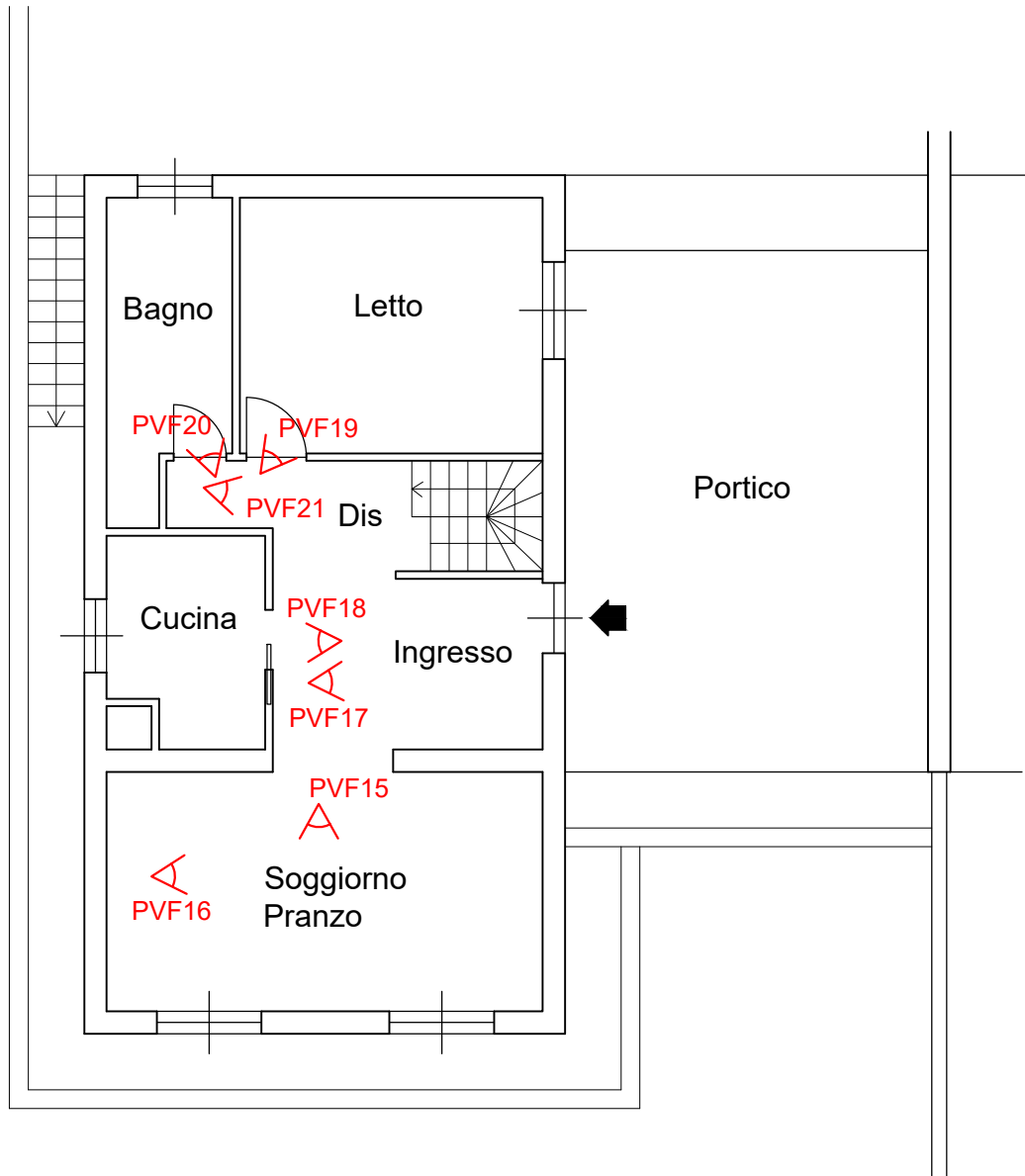

Nord



rapp. 1:100

PIANO PIANO SOTTOTETTO

Immobile via del Micciaro n. 2/A, Loc. Pisciarelli, Bracciano (RM)

STATO DI FATTO

RILIEVO DEL 17/05/2025

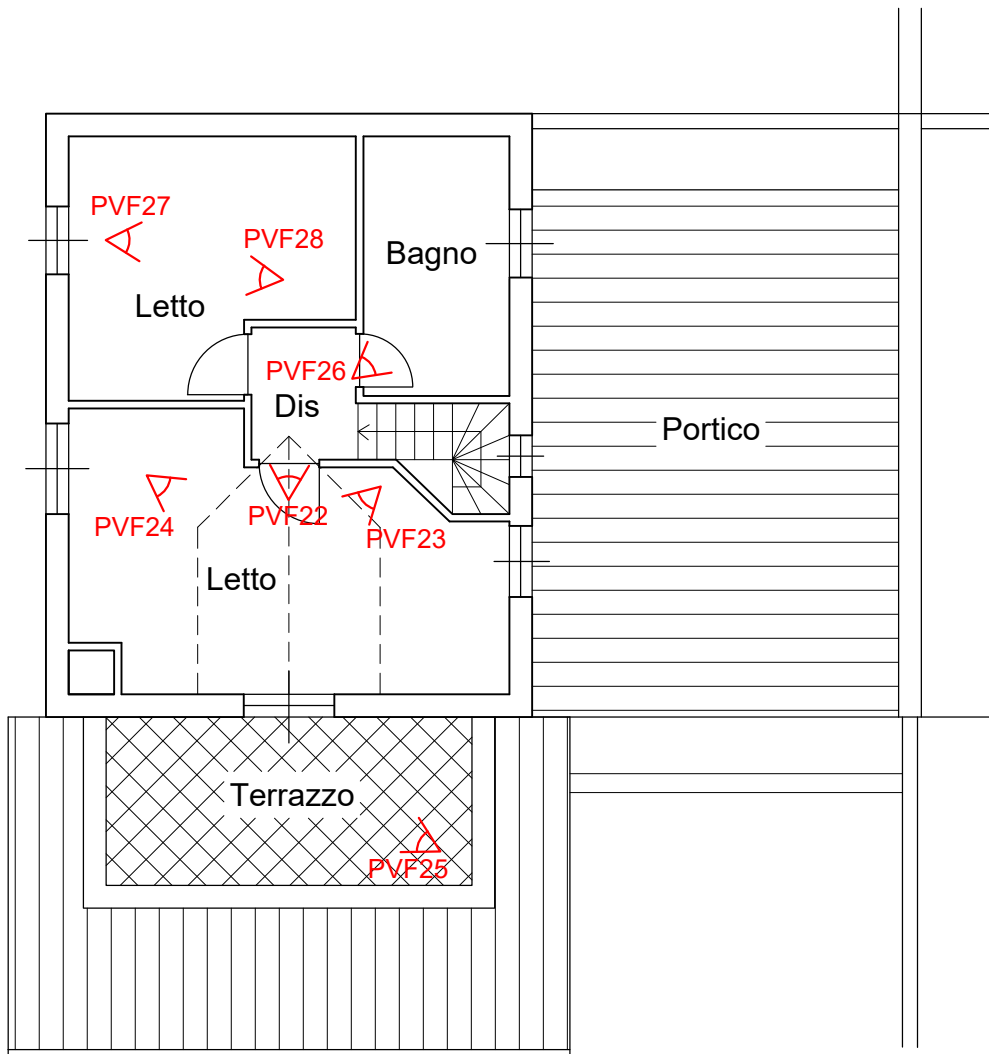

Nord



rapp. 1:100