

MODULARIO
F. - rig. rend. - 497



MINISTERO DELLE FINANZE
DIREZIONE GENERALE DEL CATASTO E DEI SERVIZI TECNICI ERARIALI

Lire
150

NUOVO CATASTO EDILIZIO URBANO

(R. DECRETO-LEGGE 13 APRILE 1939, N. 652)

Planimetria dell'immobile situato nel Comune di Alano di Piave Via Dante n° 4 int. 1

Ditta ENTE NAZIONALE PER L'ENERGIA ELETTRICA - ENEL - con sede in Roma

Allegata alla dichiarazione presentata all'Ufficio Tecnico Erariale di Belluno

C.S. 19/11/1986

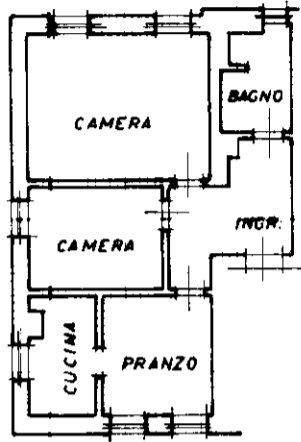

P.T.
h = 2.77

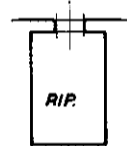

P.T.
h = 3.55

IS
h = 2.00



ORIENTAMENTO

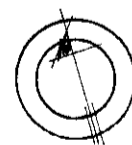

SCALA DI 1.200

SPAZIO RISERVATO PER LE ANNOTAZIONI D'UFFICIO

DATA
PROT. N° B/4981/86

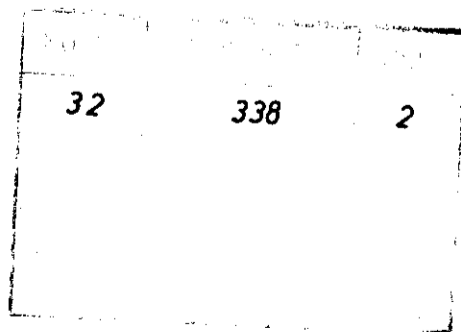

Compilata dal dirigente ENEL

(Titolo, nome e cognome del tecnico)

Lino TOMASI

Iscritto all'Albo degli ingegneri

della Provincia di Treviso

DATA

Firma: L. Tomasi

I.P.S. - OFFICINA C.V. - ROMA

Invari 01

Catasto dei Fabbricati - Situazione al 06/08/2025 - Comune di SETTEVILLE(M437C) - < Foglio 32 - Particella 338 - Subalterno 2 >
VIA DANTE ALIGHIERI n. 4 Piano SI - T