

MODULARIO
F. r. g. rend. 497



MINISTERO DELLE FINANZE
DIPARTIMENTO DEL TERRITORIO
CATASTO EDILIZIO URBANO (RDL 13-4-1939, n. 652)

MOD. BN (CEU)

LIRE
500

Planimetria di u.i.u. in Comune di **MESERO** via **CARLO NOE'** CIV.

P. INTERRATO H=2.50

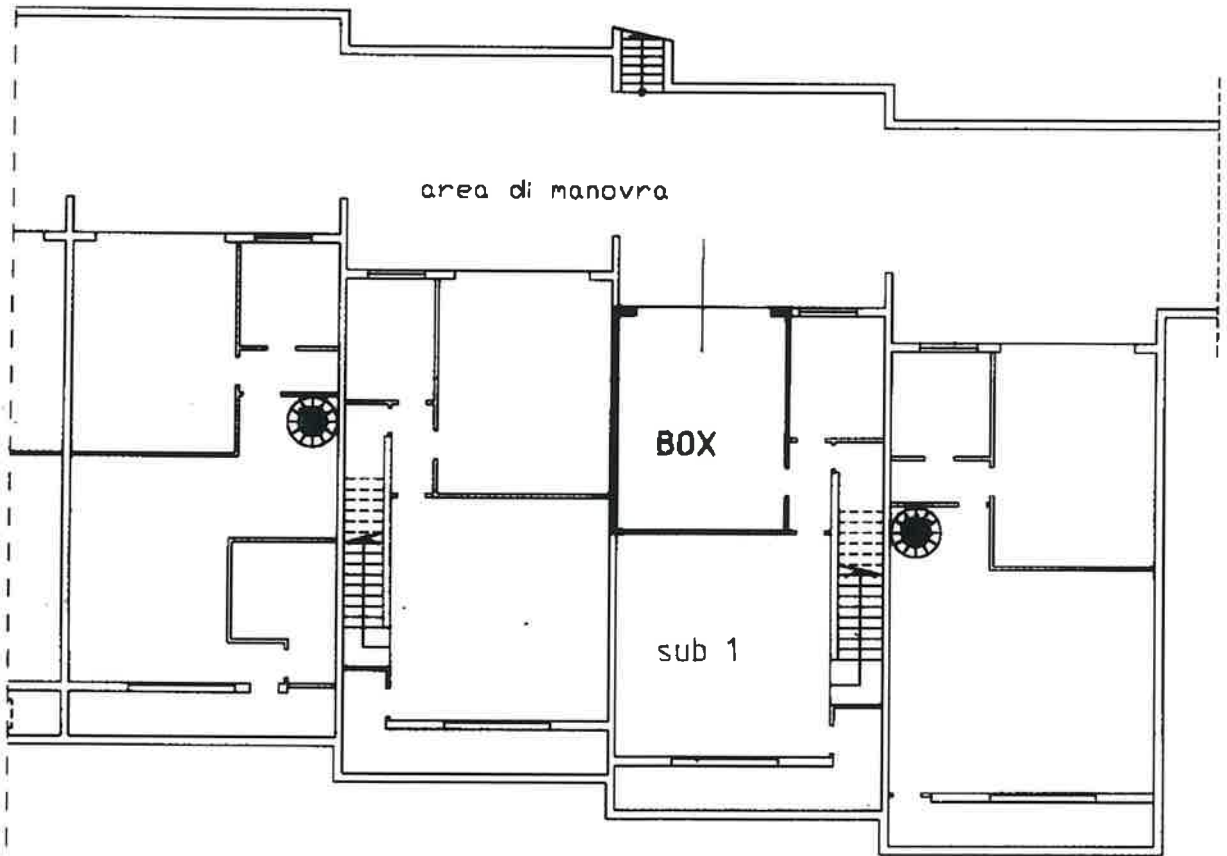

map. 728

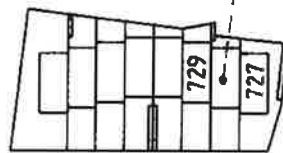

ORIENTAMENTO

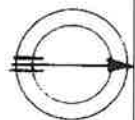

SCALA DI 1: 200

Dichiarazione di NC
Denuncia di variazione
Ultima planimetria in atti

Compilata dal **GEOMETRA**
SEVEGNINI TULLIO
I GEOMETRI

RISERVATO ALL'UFFICIO

Data presentazione: 21/10/1997 - Data: 26/02/2025 - n. T138839 - Richiedente: NCLLBT71D69F704J
Totale schede: 1 - Formato di acquisizione: A4(210x297) - Formato stampa richiesto: A4(210x297)
n. **728** sub **2** della provincia di **MILANO** **7508**

data **20/10/97** Firma *S. Sevegnini*

Catasto di abbriccati - Situazione al 26/02/2025 - Comune di MESERO(F155) - < Foglio 2 - Particella 728 - Subalterno 2 >
Firmato DA: **INFOCERT** ID: **INFOCERT QUALIFIED ELECTRONIC SIGNATURE CA.3** Serial#: **1406888**

