

Agenzia del Territorio
CATASTO FABBRICATI
Ufficio provinciale di
Prato

Scala 1:200

Dichiarazione protocollo n. P00159874 del 07/06/2011
Planimetria di u.i.u. in Comune di Prato
Via Baccio Bandinelli

civ. 12N

Identificativi Catastali:
Sezione: 67
Foglio: 386
Particella: 504
Subalterno: 504

Compiata da:
Esposito Ferdinando
Iscritto all'albo:
Geometri
Prov. Prato

N. 218

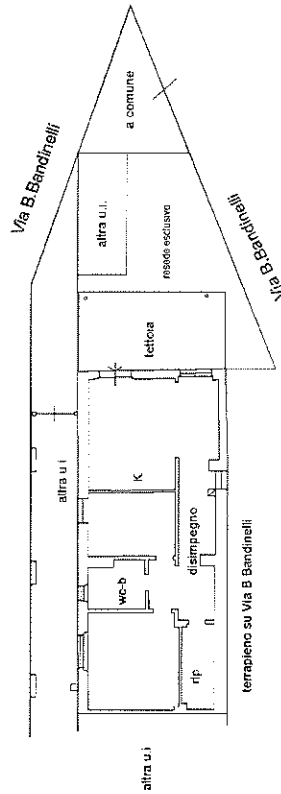

PIANO SEMINTERRATO
(h = 3.10)