

**Agenzia del Territorio
CATASTO FABBRICATI
Ufficio Provinciale di
Lecce**

Dichiarazione protocollo n. LE0299207 del 26/06/2007

Planimetria di u.i.u. in Comune di Nardo'

Via Roma

civ. 14

Identificativi Catastali:

Sezione:

Foglio: 101

Particella: 212

Subalterno: 2

Compilata da:

Isritto all'albo:
Ingegneri

Prov. Lecce

N. [REDACTED]

Scheda n. 1

Scala 1:200

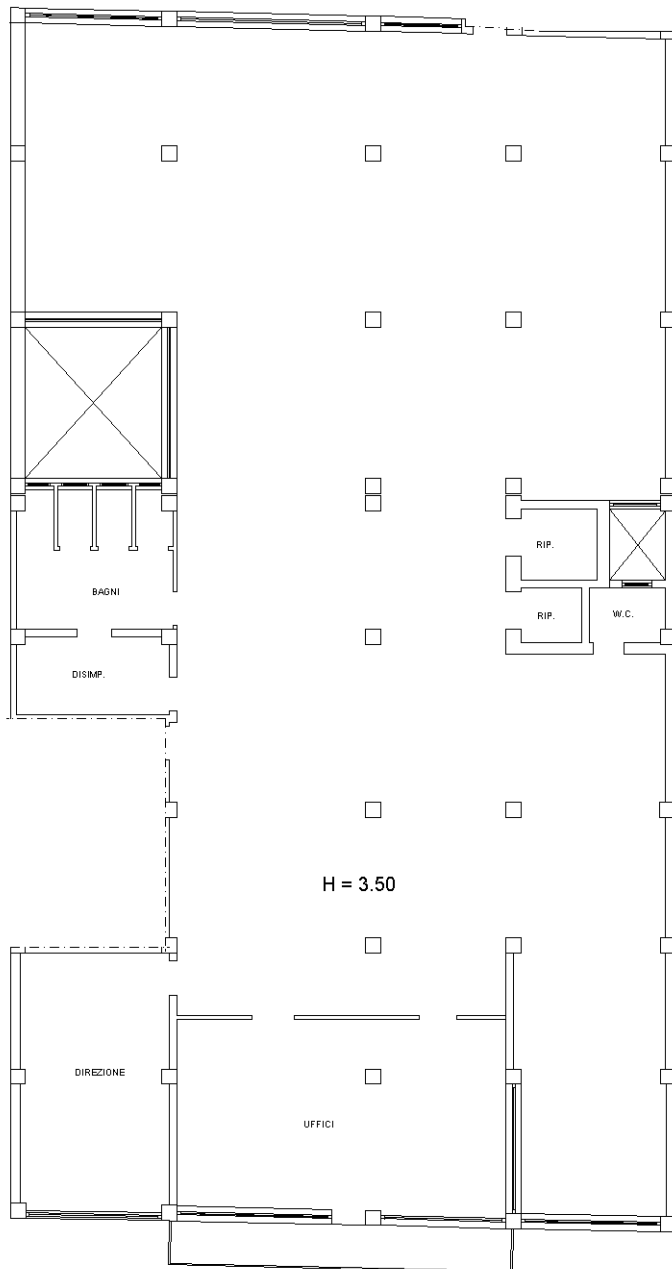

VIA ROMA

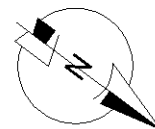

Ultima planimetria in atti

PIANTA DEL PIANO PRIMO