

**Agenzia delle Entrate
CATASTO FABBRICATI
Ufficio Provinciale di
Genova**

Dichiarazione protocollo n. GE0029367 del 28/02/2019

Planimetria di u.i.u. in Comune di Genova

Via Giacomo Balbi Piovera

civ. 21

Identificativi Catastali:

Sezione: SAM

Foglio: 39

Particella: 322

Subalterno: 53

Compilata da:
Artosi Alessio

Iscritto all'albo:
Geometri

Prov. Genova

N. 02968

Scheda n. 1

Scala 1:200

PIANO QUARTO

h min = mt 2,60

h max = mt 2,84

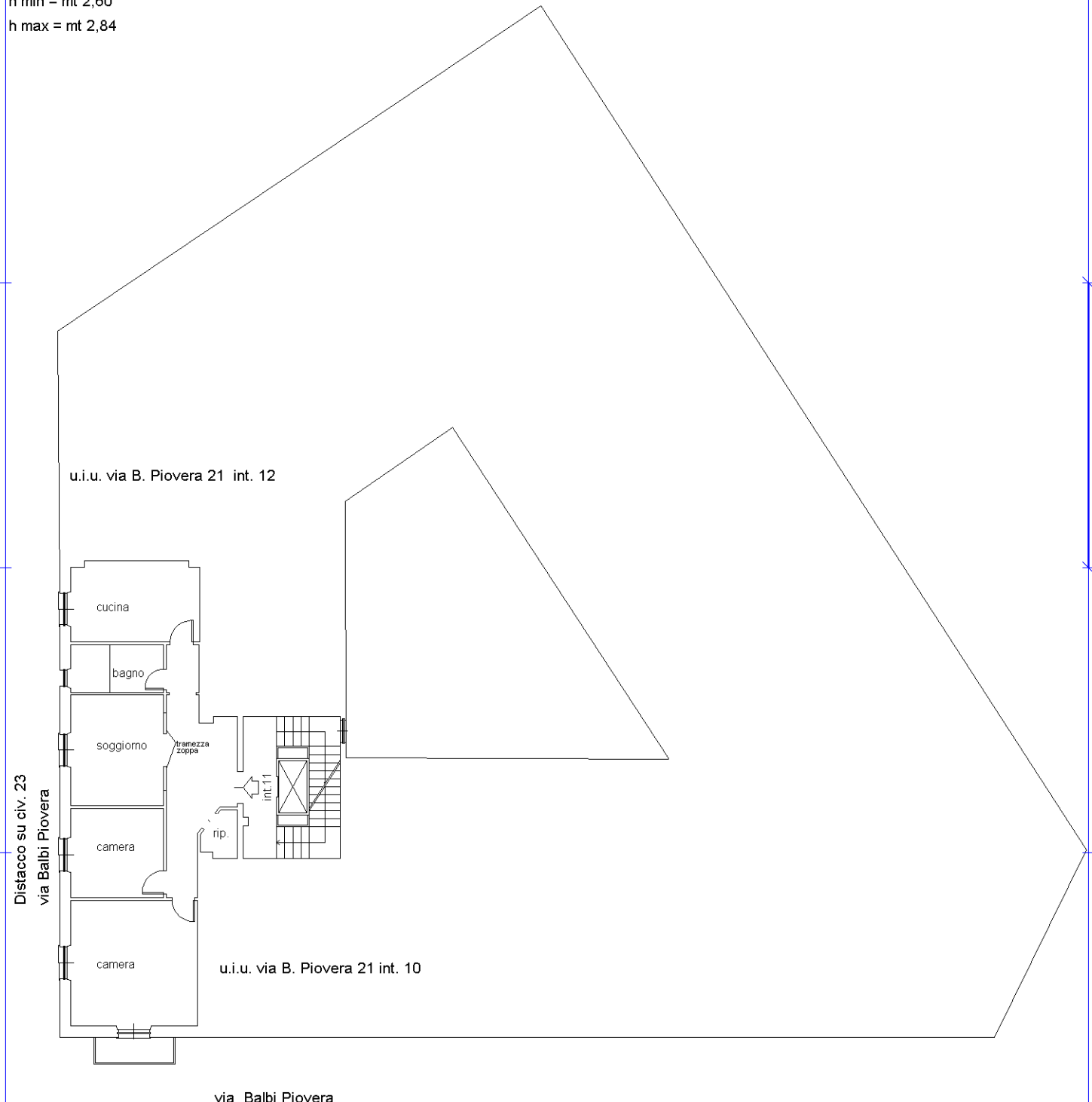

Distacco su civ. 23
via Balbi Piovera

via Balbi Piovera

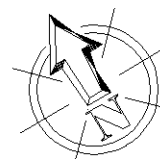

Ultima planimetria in atti

Catasto dei Fabbricati - Situazione al 23/09/2023 - Comune di GENOVA (D969R) - < Sez. urbana SAM - Foglio 39 - Particella 322 - Subalterno 53 >
Firmato D:\IN\AREVUC\ID\B\IN\LE\1830\VERARUBA\FE018.E\ANN\G.C.A\1315\annali# 3b2347e1f8234e9afaf739364536b008b