



N=-81900

E=-4000

1 Particella: 2405

Comune: (CA) ELMAS
Foglio: 9
Scala originale: 1:2000
Dimensione cornice: 534.000 x 378.000 m. Protocollo pratica T412119/2025
13-Jan-2025 17:52:56

**Agenzia del Territorio
CATASTO FABBRICATI
Ufficio Provinciale di
Cagliari**

Dichiarazione protocollo n. CA0232022 del 18/05/2009

Planimetria di u.i.u. in Comune di Elmas

Via Cettolini

civ. SNC

Identificativi Catastali:

Sezione:
Foglio: 9
Particella: 2405
Subalterno: 1

Compilata da:
Pisu Andrea

Iscritto all'albo:
Geometri

Prov. Cagliari

N. 2728

Scheda n. 1

Scala 1:200

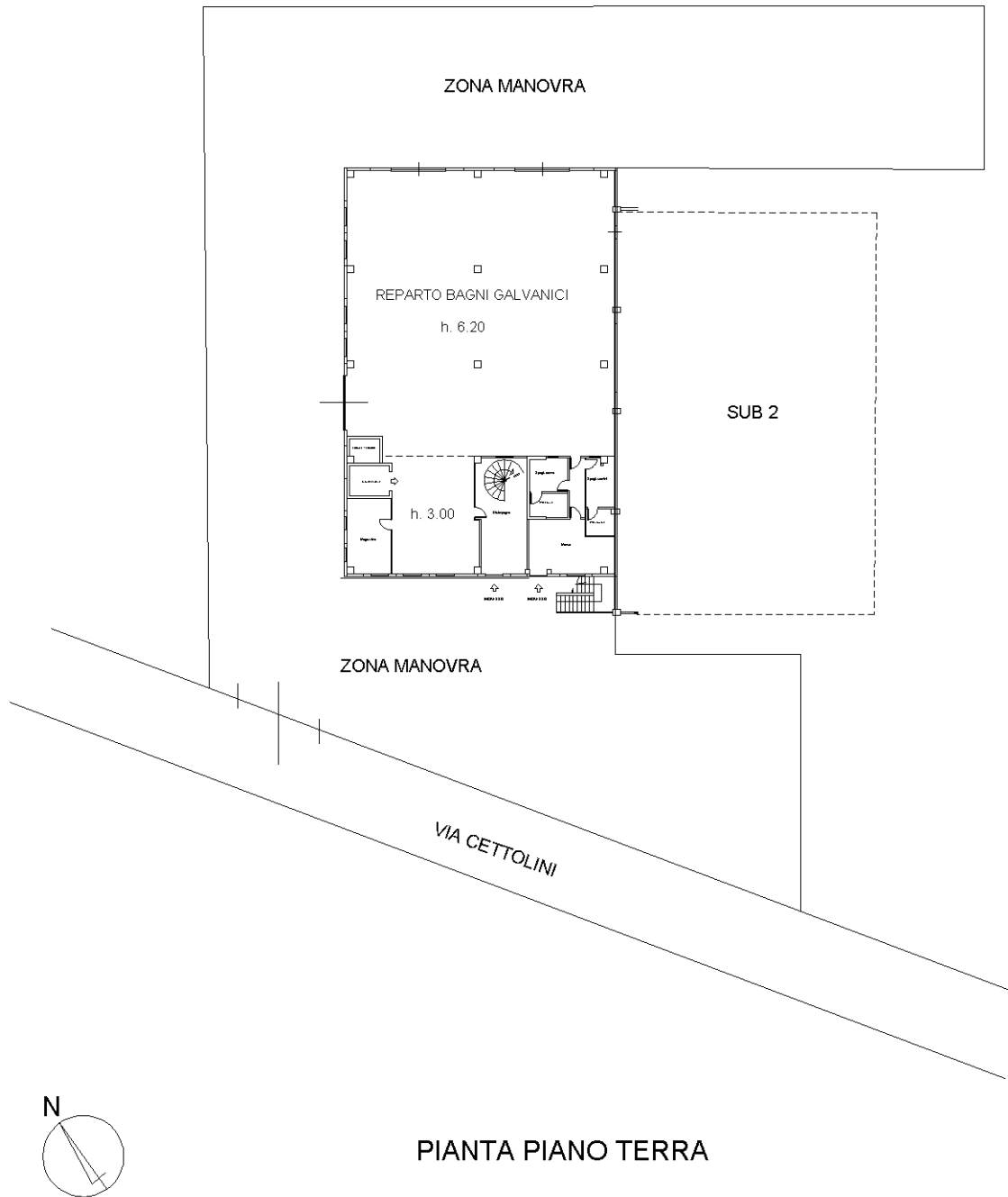

PIANTA PIANO TERRA

Catasto dei Fabbricati - Situazione al 21/11/2024 - Comune di ELMAS(D399) - < Foglio 9 - Particella 2405 - Subalterno 1 >
VIA SANTE CETTOLINI n. SNC Scala U Piano T-1 - 2-3

Ultima planimetria in atti

**Agenzia del Territorio
CATASTO FABBRICATI
Ufficio Provinciale di
Cagliari**

Dichiarazione protocollo n. CA0232022 del 18/05/2009

Planimetria di u.i.u. in Comune di Elmas

Via Cettolini

civ. SNC

Identificativi Catastali:

Sezione:
Foglio: 9
Particella: 2405
Subalterno: 1

Compilata da:
Pisu Andrea

Iscritto all'albo:
Geometri

Prov. Cagliari

N. 2728

Scheda n. 2

Scala 1:200

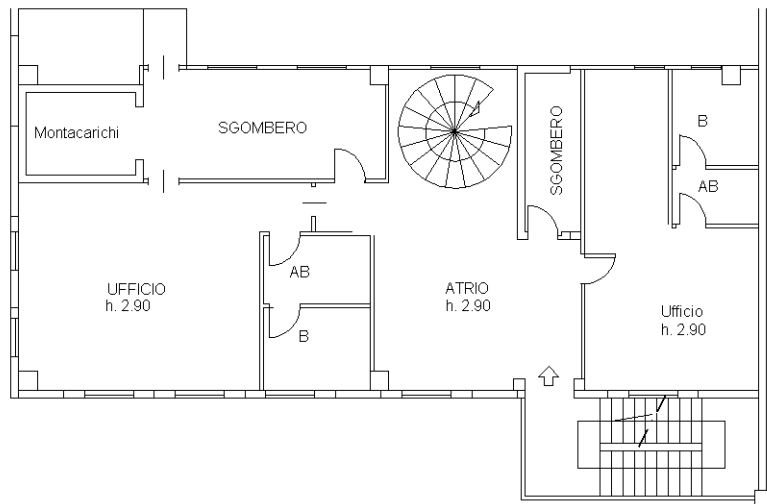

PIANTA PIANO INTERMEDIO

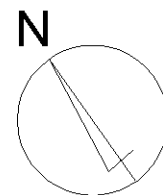

Ultima planimetria in atti

**Agenzia del Territorio
CATASTO FABBRICATI
Ufficio Provinciale di
Cagliari**

Dichiarazione protocollo n. CA0232022 del 18/05/2009

Planimetria di u.i.u. in Comune di Elmas

Via Cettolini

civ. SNC

Identificativi Catastali:

Sezione:
Foglio: 9
Particella: 2405
Subalterno: 1

Compilata da:

Pisu Andrea
Iscritto all'albo:
Geometri

Prov. Cagliari

N. 2728

Scheda n. 3

Scala 1:200

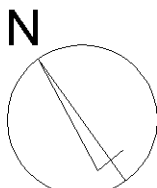
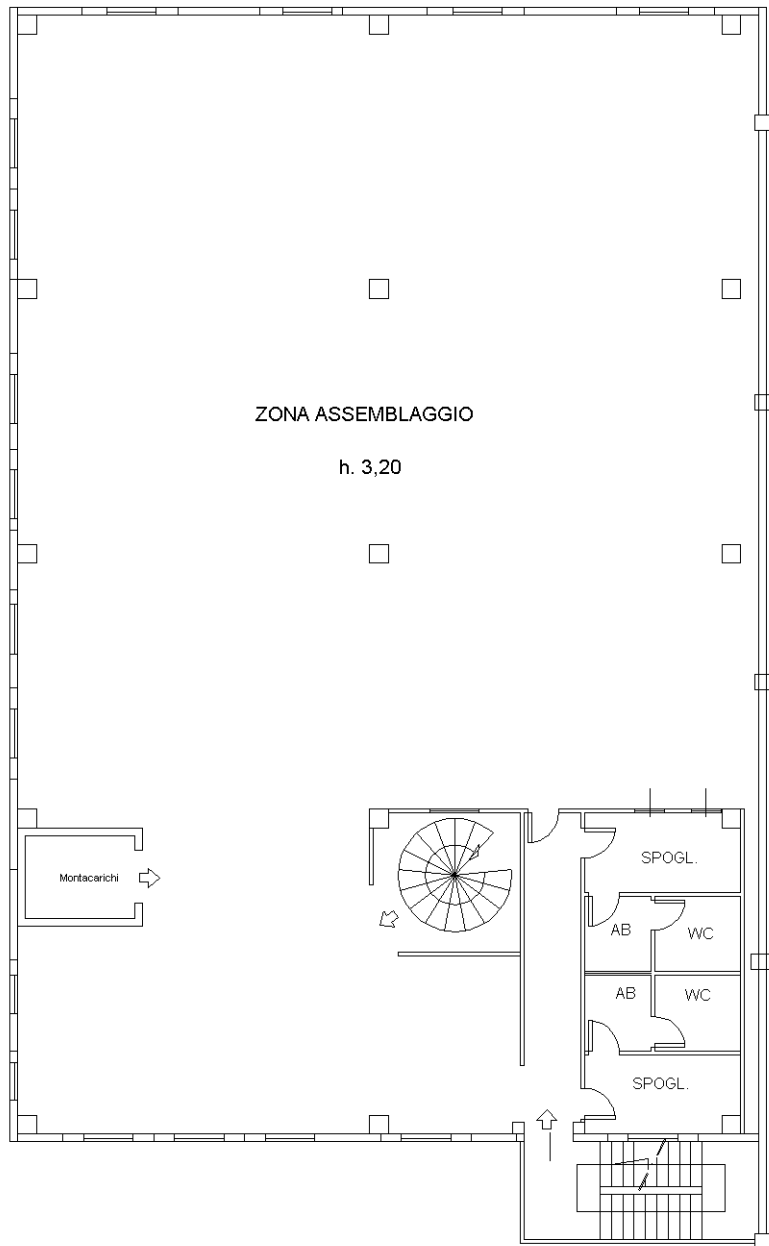

PIANTA PIANO PRIMO

Ultima planimetria in atti

**Agenzia del Territorio
CATASTO FABBRICATI
Ufficio Provinciale di
Cagliari**

Dichiarazione protocollo n. CA0232022 del 18/05/2009

Planimetria di u.i.u. in Comune di Elmas

Via Cettolini

civ. SNC

Identificativi Catastali:

Sezione:

Foglio: 9

Particella: 2405

Subalterno: 1

Compilata da:

Pisu Andrea

Iscritto all'albo:

Geometri

Prov. Cagliari

N. 2728

Scheda n. 4

Scala 1:200

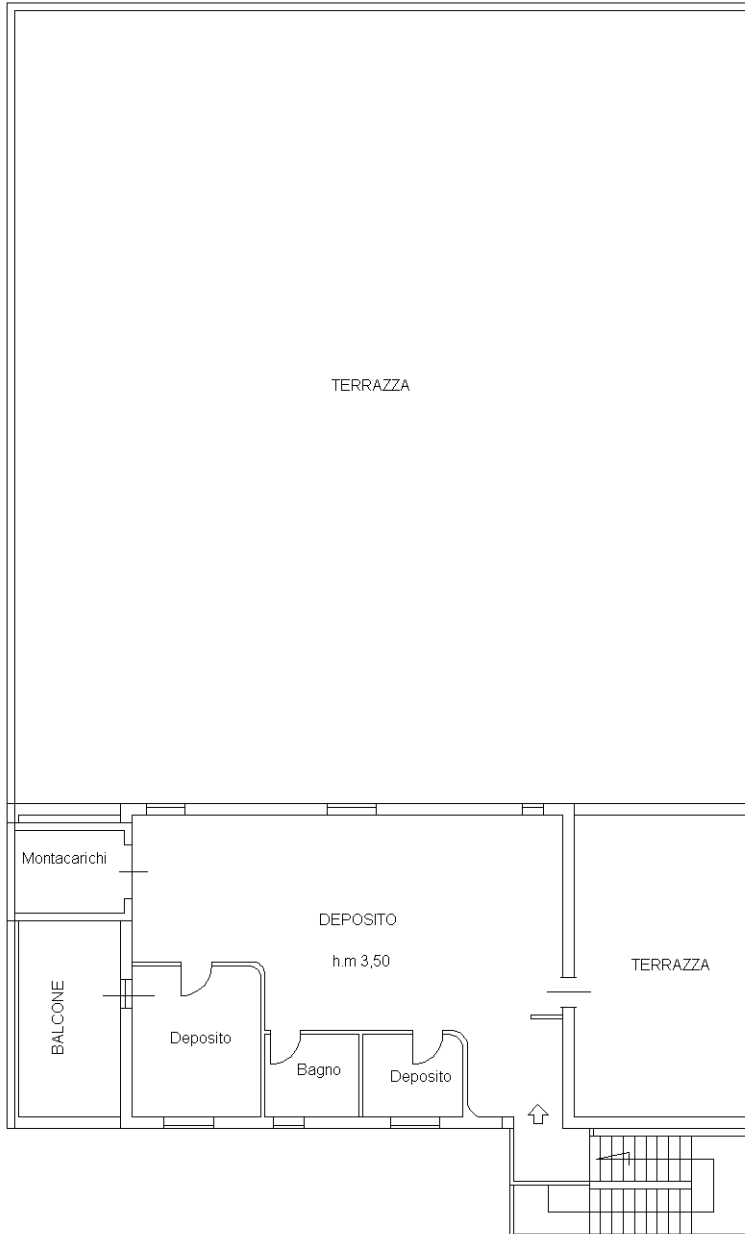

PIANTA PIANO SECONDO



Ultima planimetria in atti

**Agenzia del Territorio
CATASTO FABBRICATI
Ufficio Provinciale di
Cagliari**

Dichiarazione protocollo n. CA0232022 del 18/05/2009

Planimetria di u.i.u. in Comune di Elmas

Via Cettolini

civ. SNC

Identificativi Catastali:

Sezione:

Foglio: 9

Particella: 2405

Subalterno: 2

Compilata da:

Pisu Andrea

Iscritto all'albo:
Geometri

Prov. Cagliari

N. 2728

Scheda n. 1

Scala 1:200



PIANTA PIANO TERRA

Catasto dei Fabbricati - Situazione al 21/11/2024 - Comune di ELMAS(D399) - < Foglio 9 - Particella 2405 - Subalterno 2 >
VIA SANTE CETTOLINI n. SNC Piano T

Ultima planimetria in atti

Visura storica per immobile

Situazione degli atti informatizzati al 21/11/2024

Dati della richiesta	Comune di ELMAS (Codice:D399)
Catasto Fabbricati	Provincia di CAGLIARI
	Foglio: 9 Particella: 2405 Sub.: 1

INTESTATO

1		00639370923*	(1) Proprieta' 1000/1000
---	--	--------------	--------------------------

Unità immobiliare dal 20/09/2011

N.	DATI IDENTIFICATIVI				DATI DI CLASSAMENTO							DATI DERIVANTI DA	
	Sezione Urbana	Foglio	Particella	Sub	Zona Cens.	Micro Zona	Categoria	Classe	Consistenza	Superficie Catastale	Rendita		
1		9	2405	1			D/7					Euro 13.664,00	VARIAZIONE TOPONOMASTICA del 20/09/2011 Pratica n. CA0402203 in atti dal 20/09/2011 VARIAZIONE DI TOPONOMASTICA RICHIESTA DAL COMUNE (n. 51186.1/2011)
Indirizzo		VIA SANTE CETTOLINI n. SNC Scala U Piano T-1 - 2-3											
Notifica							Partita				Mod.58		
Annotazioni		-classamento e rendita validati											

Mappali Terreni Correlati

Codice Comune D399 - Foglio 9 - Particella 2405

Situazione dell'unità immobiliare dal 20/04/2010

N.	DATI IDENTIFICATIVI				DATI DI CLASSAMENTO							DATI DERIVANTI DA	
	Sezione Urbana	Foglio	Particella	Sub	Zona Cens.	Micro Zona	Categoria	Classe	Consistenza	Superficie Catastale	Rendita		
1		9	2405	1			D/7					Euro 13.664,00	VARIAZIONE NEL CLASSAMENTO del 20/04/2010 Pratica n. CA0158214 in atti dal 20/04/2010 VARIAZIONE DI CLASSAMENTO (n. 8847.1/2010)
Indirizzo		VIA CETTOLINI n. SNC Scala U Piano T-1 - 2-3											

Visura storica per immobile

Situazione degli atti informatizzati al 21/11/2024

Notifica		Partita		Mod.58	
Annotazioni	-classamento e rendita validati				

Situazione dell'unità immobiliare dal 18/05/2009

N.	DATI IDENTIFICATIVI				DATI DI CLASSAMENTO							DATI DERIVANTI DA
	Sezione Urbana	Foglio	Particella	Sub	Zona Cens.	Micro Zona	Categoria	Classe	Consistenza	Superficie Catastale	Rendita	
1		9	2405	1			D/7				Euro 13.664,00	VARIAZIONE del 18/05/2009 Pratica n. CA0232022 in atti dal 18/05/2009 DIVISIONE-DIVERSA DISTRIBUZIONE DEGLI SPAZI INTERNI (n. 13236.1/2009)
Indirizzo		VIA CETTOLINI n. SNC Scala U Piano T-1 - 2-3										
Notifica												
Annotazioni		-classamento e rendita proposti (d.m. 701/94)										

L'intestazione alla data della richiesta deriva dai seguenti atti:

Situazione degli intestati dal 18/05/2009

N.	DATI IDENTIFICATIVI	CODICE FISCALE	DIRITTI E ONERI REALI
1			(1) Proprieta' 1000/1000
DATI DERIVANTI DA		VARIAZIONE del 18/05/2009 Pratica n. CA0232022 in atti dal 18/05/2009 DIVISIONE-DIVERSA DISTRIBUZIONE DEGLI SPAZI INTERNI (n. 13236.1/2009)	

Situazione dell'unità immobiliare che ha originato il precedente dal 15/01/2009

N.	DATI IDENTIFICATIVI				DATI DI CLASSAMENTO							DATI DERIVANTI DA
	Sezione Urbana	Foglio	Particella	Sub	Zona Cens.	Micro Zona	Categoria	Classe	Consistenza	Superficie Catastale	Rendita	
1		9	2405				D/7				Euro 16.950,00	COSTITUZIONE del 15/01/2009 Pratica n. CA0017884 in atti dal 15/01/2009 COSTITUZIONE (n. 134.1/2009)
Indirizzo		VIA CETTOLINI n. SNC Piano T-1 - 2-3										
Notifica												
Annotazioni		-classamento e rendita proposti (d.m. 701/94)										

Visura storica per immobile

Situazione degli atti informatizzati al 21/11/2024

L'intestazione alla data della richiesta deriva dai seguenti atti:

Situazione degli intestati dal 15/01/2009

N.	DATI ANAGRAFICI	CODICE FISCALE	DIRITTI E ONERI REALI
1	[REDACTED]		(1) Proprieta' 1000/1000 fino al 18/05/2009
DATI DERIVANTI DA		COSTITUZIONE del 15/01/2009 Pratica n. CA0017884 in atti dal 15/01/2009 COSTITUZIONE (n. 134.1/2009)	

Visura telematica

Tributi speciali: Euro 0,90

* Codice Fiscale Validato in Anagrafe Tributaria.

Visura storica per immobile

Situazione degli atti informatizzati al 21/11/2024

Dati della richiesta	Comune di ELMAS (Codice:D399)
Catasto Fabbricati	Provincia di CAGLIARI
	Foglio: 9 Particella: 2405 Sub.: 2

INTESTATO

1	
---	--

Unità immobiliare dal 20/09/2011

N.	DATI IDENTIFICATIVI				DATI DI CLASSAMENTO							DATI DERIVANTI DA	
	Sezione Urbana	Foglio	Particella	Sub	Zona Cens.	Micro Zona	Categoria	Classe	Consistenza	Superficie Catastale	Rendita		
1		9	2405	2			D/7				Euro 4.598,00	VARIAZIONE TOPONOMASTICA del 20/09/2011 Pratica n. CA0402204 in atti dal 20/09/2011 VARIAZIONE DI TOPONOMASTICA RICHIESTA DAL COMUNE (n. 51187.1/2011)	
Indirizzo		VIA SANTE CETTOLINI n. SNC Piano T											
Notifica							Partita				Mod.58		
Annotazioni		-classamento e rendita validati											

Mappali Terreni Correlati

Codice Comune D399 - Foglio 9 - Particella 2405

Situazione dell'unità immobiliare dal 20/04/2010

N.	DATI IDENTIFICATIVI				DATI DI CLASSAMENTO							DATI DERIVANTI DA
	Sezione Urbana	Foglio	Particella	Sub	Zona Cens.	Micro Zona	Categoria	Classe	Consistenza	Superficie Catastale	Rendita	
1		9	2405	2			D/7				Euro 4.598,00	VARIAZIONE NEL CLASSAMENTO del 20/04/2010 Pratica n. CA0158214 in atti dal 20/04/2010 VARIAZIONE DI CLASSAMENTO (n. 8847.1/2010)
Indirizzo		VIA CETTOLINI n. SNC Piano T										

Visura storica per immobile

Situazione degli atti informatizzati al 21/11/2024

Notifica		Partita		Mod.58	
Annotazioni	-classamento e rendita validati				

Situazione dell'unità immobiliare dal 18/05/2009

N.	DATI IDENTIFICATIVI				DATI DI CLASSAMENTO							DATI DERIVANTI DA
	Sezione Urbana	Foglio	Particella	Sub	Zona Cens.	Micro Zona	Categoria	Classe	Consistenza	Superficie Catastale	Rendita	
1		9	2405	2			D/7				Euro 4.598,00	VARIAZIONE del 18/05/2009 Pratica n. CA0232022 in atti dal 18/05/2009 DIVISIONE-DIVERSA DISTRIBUZIONE DEGLI SPAZI INTERNI (n. 13236.1/2009)
Indirizzo		VIA CETTOLINI n. SNC Piano T										
Notifica				Partita				Mod.58				
Annotazioni		-classamento e rendita proposti (d.m. 701/94)										

L'intestazione alla data della richiesta deriva dai seguenti atti:

Situazione degli intestati dal 18/05/2009

N.	DATI ANAGRAFICI	CODICE FISCALE	DIRITTI ONERI REALI
1	[REDACTED]		
DATI DERIVANTI DA		VARIAZIONE del 18/05/2009 Pratica n. CA0232022 in atti dal 18/05/2009 DIVISIONE-DIVERSA DISTRIBUZIONE DEGLI SPAZI INTERNI (n. 13236.1/2009)	

Situazione dell'unità immobiliare che ha originato il precedente dal 15/01/2009

N.	DATI IDENTIFICATIVI				DATI DI CLASSAMENTO							DATI DERIVANTI DA
	Sezione Urbana	Foglio	Particella	Sub	Zona Cens.	Micro Zona	Categoria	Classe	Consistenza	Superficie Catastale	Rendita	
1		9	2405				D/7				Euro 16.950,00	COSTITUZIONE del 15/01/2009 Pratica n. CA0017884 in atti dal 15/01/2009 COSTITUZIONE (n. 134.1/2009)
Indirizzo		VIA CETTOLINI n. SNC Piano T-1 - 2-3										
Notifica				Partita				Mod.58				
Annotazioni		-classamento e rendita proposti (d.m. 701/94)										

Visura storica per immobile

Situazione degli atti informatizzati al 21/11/2024

L'intestazione alla data della richiesta deriva dai seguenti atti:

Situazione degli intestati dal 15/01/2009

N.	DATI ANAGRAFICI	CODICE FISCALE	DIRITTI E ONERI REALI
1			
DATI DERIVANTI DA	COSTITUZIONE del 15/01/2009 Pratica n. CA0017884 in atti dal 15/01/2009 COSTITUZIONE (n. 134.1/2009)		

Visura telematica

Tributi speciali: Euro 0,90

* Codice Fiscale Validato in Anagrafe Tributaria.