

MODULARIO
F. - Catasto - 482



MINISTERO DELLE FINANZE
DIPARTIMENTO DEL TERRITORIO

Mod. EP/2 CEU

Ufficio Tecnico Erariale di PADOVA

ELABORATO PLANIMETRICO

Pag. n. 1 di 1

Comune <u>PIACENZA D'ADIGE</u>	Sezione <u>✓</u>	Foglio <u>17</u>	Numero <u>74</u>	Tip. mappa n. <u>10806</u>	del <u>14-6-'99</u>
-----------------------------------	---------------------	---------------------	---------------------	-------------------------------	------------------------

DIMOSTRAZIONE GRAFICA DEI SUBALTERNI ASSEGNATI

scala 1: **500**

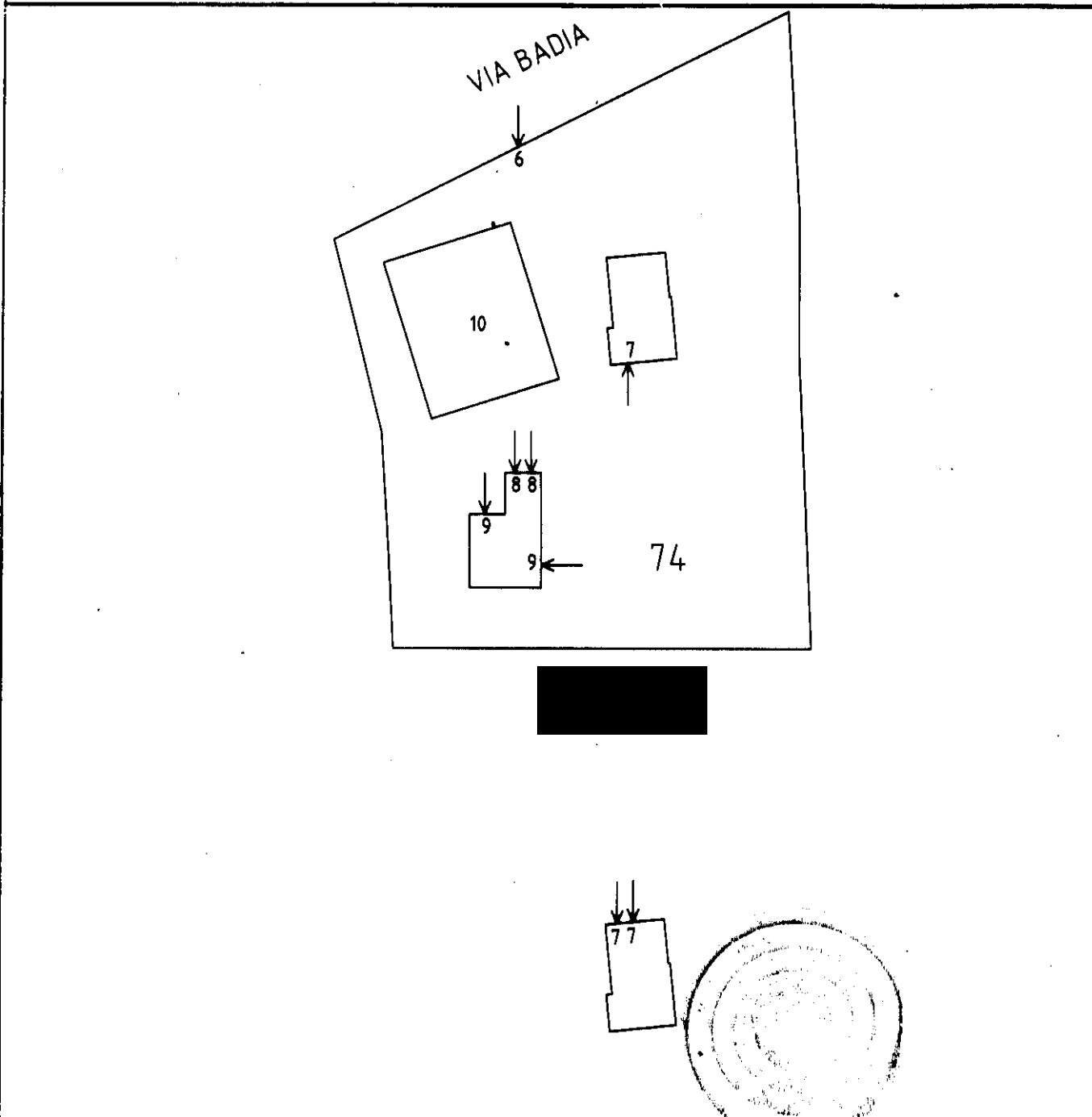

Riservato all'Ufficio Tecnico Erariale

Protocollo

Sostituisce il presente mod. EP/2 prot.

Annullato e sostituito dal mod. EP/2 prot.

Ultima planimetria in atti

Data presentazione: 21/07/2000 - Data: 14/06/2024 - n. T103183 - Richiedente: Telematico

Totale schede: 3 - Formato di acquisizione: A4(210x297) - Formato stampa richiesto: A4(210x297)

imetrico - Catasto dei Fabbricati - Situazione al 14/06/2024 - Comune di PIACENZA D'ADIGE(G534) - < Foglio 17 Particella 74 >
Firmato Da: BONATO LEONARDO Emesso Da: ARUBAPEC S.P.A. NG CA 3 Serial#: 1091ee2d1dde86defez4182c65d6b005



Ufficio Tecnico Erariale di PADOVA

ELABORATO PLANIMETRICO

Pag. n. 1 di 1

Ubicazione e riferimenti catastali dell'immobile	
Comune <u>PIACENZA D'ADIGE</u>	C.T. Sez. <u>1</u> Fgl. <u>17</u> Mapp. <u>74</u>
Via/Dirotta <u>BADIA</u> n. <u>85</u>	C.E.U. Sez. <u>1</u> Fgl. <u>17</u> Mapp. <u>74</u>
ESTRATTO DI MAPPA	scala 1: <u>2000</u> Tipo mappato n. <u>10806</u> del <u>4-6-99</u>

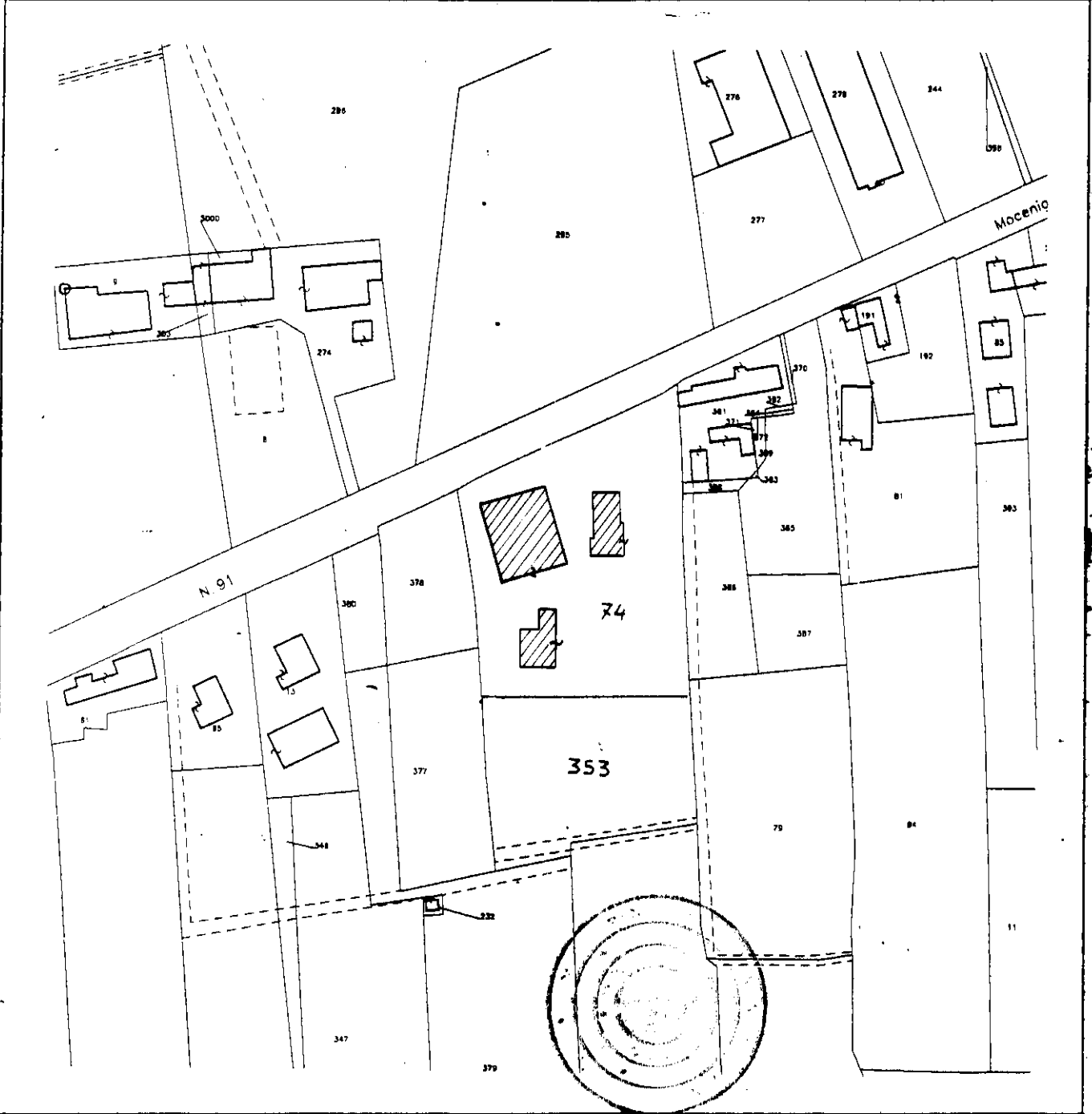

Riservato all'Ufficio Tecnico Erariale

Protocollo _____

Sostituisce il presente mod. EP/1 prot. _____

Annullato e sostituito dal mod. EP/1 prot. _____

Elaborato Planimetrico - Catasto dei Fabbricati - Situazione al 14/06/2024 - Comune di PIACENZA D'ADIGE (G534) - < Foglio 17 Particella 74 >
 Firmato Da: BONATO LEONARDO Emesso Da: ARUBAPEC S.P.A. NG CA 3 Serial#: 1091ee2d1dde86defez4182c65d6b005

ACCERTAMENTO DELLA PROPRIETÀ IMMOBILIARE URBANA ELENCO DEI SUBALTERNI ASSEGNATI

Comune PIACENZA D'ADIGE	Sezione	Foglio 17	Particella 74	Tipo mappale	del:
----------------------------	---------	--------------	------------------	--------------	------

Sub	UBICAZIONE via/piazza	n.civ	Piani	Scala	Int	DESCRIZIONE
1	VIA BADIA	1077	T			Bene comune non censibile
2						Immobile Soppresso
3						Immobile Soppresso
4						Immobile Soppresso
5						Immobile Soppresso
6	VIA BADIA	1077	T			Bene comune non censibile
7	VIA BADIA	1077	T-1			ABITAZIONI DI TIPO CIVILE
8	VIA BADIA	1077	T			STALLE, SCUDERIE, RIMESSE E AUTORIMESSE
9	VIA BADIA	1077	T			MAGAZZINI E LOCALI DI DEPOSITO
10	VIA BADIA	1077	T			UNITA' IN CORSO DI COSTRUZIONE

Visura telematica





Planimetria di u.r.u. in Comune di PIACENZA D'ADIGE via BADIA

civ. 85

N.C.T.			N.C.E.U.				
FG.	AL	MAP	SEZ	FG.	AL	MAP	SUB
17	/	74	/	17	/	74	7

PIANTA PIANO TERRA H=2.60

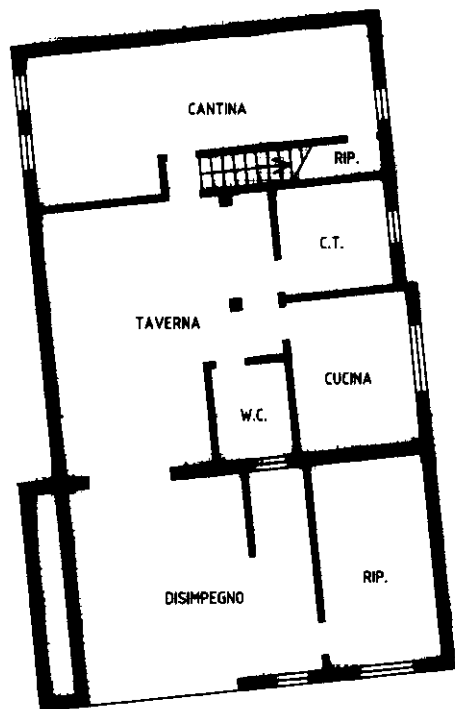

PIANTA PIANO PRIMO H=3.00

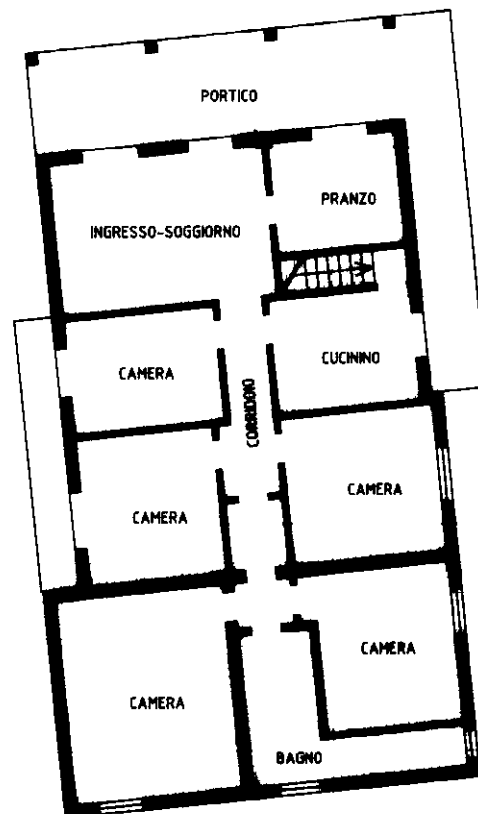

ORIENTAMENTO



SCALA DI 1:1000

Dichiarazione di N.C.

Denuncia di variazione

Ultima planimetria in atti

Data presentazione: 21/07/2000 - Data: 14/06/2024

Totale schede: 174 Formato di acquisizione: A4(2)

n. sub

RISERVATO ALL'UFFICIO

21/07/2000

Roma - Istituto Poligrafico e Zecca dello Stato - P.V.
 Catasto del Fabbricato - Situazione - Comune di PIACENZA D'ADIGE (G534) - < Foglio 17 - Particella 74 - Subaltermo 7 >
 Firmato DA **LEONARDO** - Verificato DA **ARUBAPEC S.P.A. NG CA 3** Serial#: 1091ee2d1dde86defe24182c65d6b005

REGOLAMENTO N. 497



MINISTERO DELLE FINANZE

DIPARTIMENTO DEL TERRITORIO

CATASTO EDILIZIO URBANO (RDL 13-4-1939, n. 652)

200

Planimetria di u.i.u. in Comune di PIACENZA D'ADIGE via BADIA

civ. 85

N.C.T.			N.C.E.U.				
FG.	AL	MAP	SEZ	FG.	AL	MAP	SUB
17	/	74	/	17	/	74	8

PIANTA PIANO TERRA H=2.80

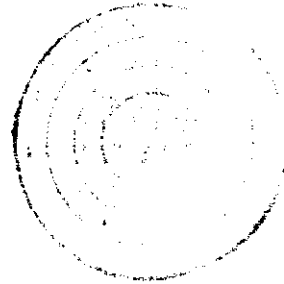
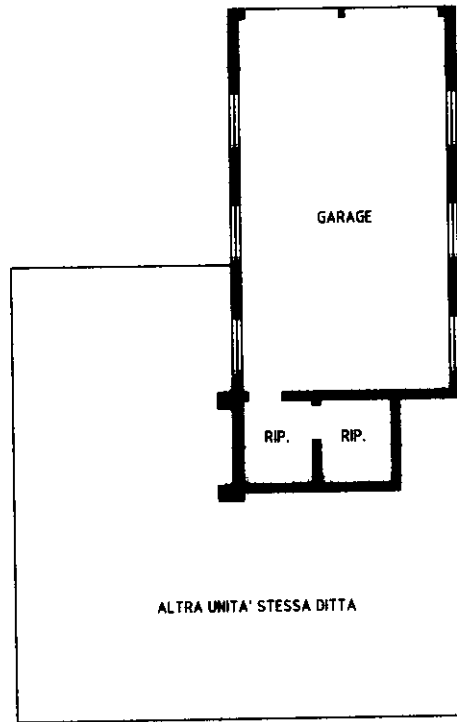

ORIENTAMENTO

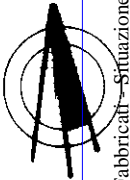

SCALA DI

Roma - Istituto Poligrafico e Zecca dello Stato - P.V.

RISERVATO ALL'UFFICIO

Dichiarazione di N.C.
Dichiarazione di variazione

Ultima planimetria in atti

Data presentazione: 21/07/2000 e Data: 14/06/2024

Totale schede: 1.1 Formato di acquisizione: A4(2)

n. 74 sub 8

Catasto del Fabbricati - Situazione
Comune di PIACENZA D'ADIGE (G534) - < Foglio 17 - Particella 74 - Subalterno 8 >
Firmato D. ARUBAPEC S.P.A. NG CA 3 Serial#: 1091ee2d1dde86defez4182c65d6b005



MODULARIO
a r.r. n. 497



MINISTERO DELLE FINANZE
DIPARTIMENTO DEL TERRITORIO
CATASTO EDILIZIO URBANO (RDL 13-4-1939, n. 652)

LIRF
200

Planimetria di u.i.u. in Comune di PIACENZA D'ADIGE via BADIA civ. 85

N.C.T.			N.C.E.U.				
FG.	AL	MAP	SEZ	FG.	AL	MAP	SUB
17	/	74	/	17	/	74	9

PIANTA PIANO TERRA H=2.80

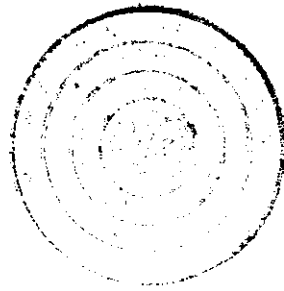

ORIENTAMENTO



SCALA DI 1:1000

Roma - Istituto Poligrafico e Zecca dello Stato - P.V.

in aut. 01
Catasto dei Fabbricati - Situazione al 4/06/2024 - Comune di PIACENZA D'ADIGE (G534) - < Foglio 17 - Particella 74 - Subalterno 9 >
Firmato Digitalmente da: ARUBAPEC S.P.A. NG CA 3 Serial#: 1091ee2d1dde886defez4182c65d6b005

Ultima planimetria in atti

Dichiarazione di N.C.

Denuncia di variazione

Data presentazione: 21/07/2000 - Data: 14/06/2024

Totale schede: 1 - Formato di acquisizione: A4(21)

n. 74 sub 9

RISERVATO ALL'UFFICIO

21 Lug. 2000



RISULTATI DEL RILIEVO



PIANTA PIANO TERRA - STATO ATTUALE RILEVATO - LOTTO UNICO - CORPO A
Scala 1:100

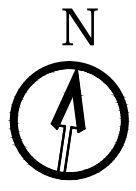
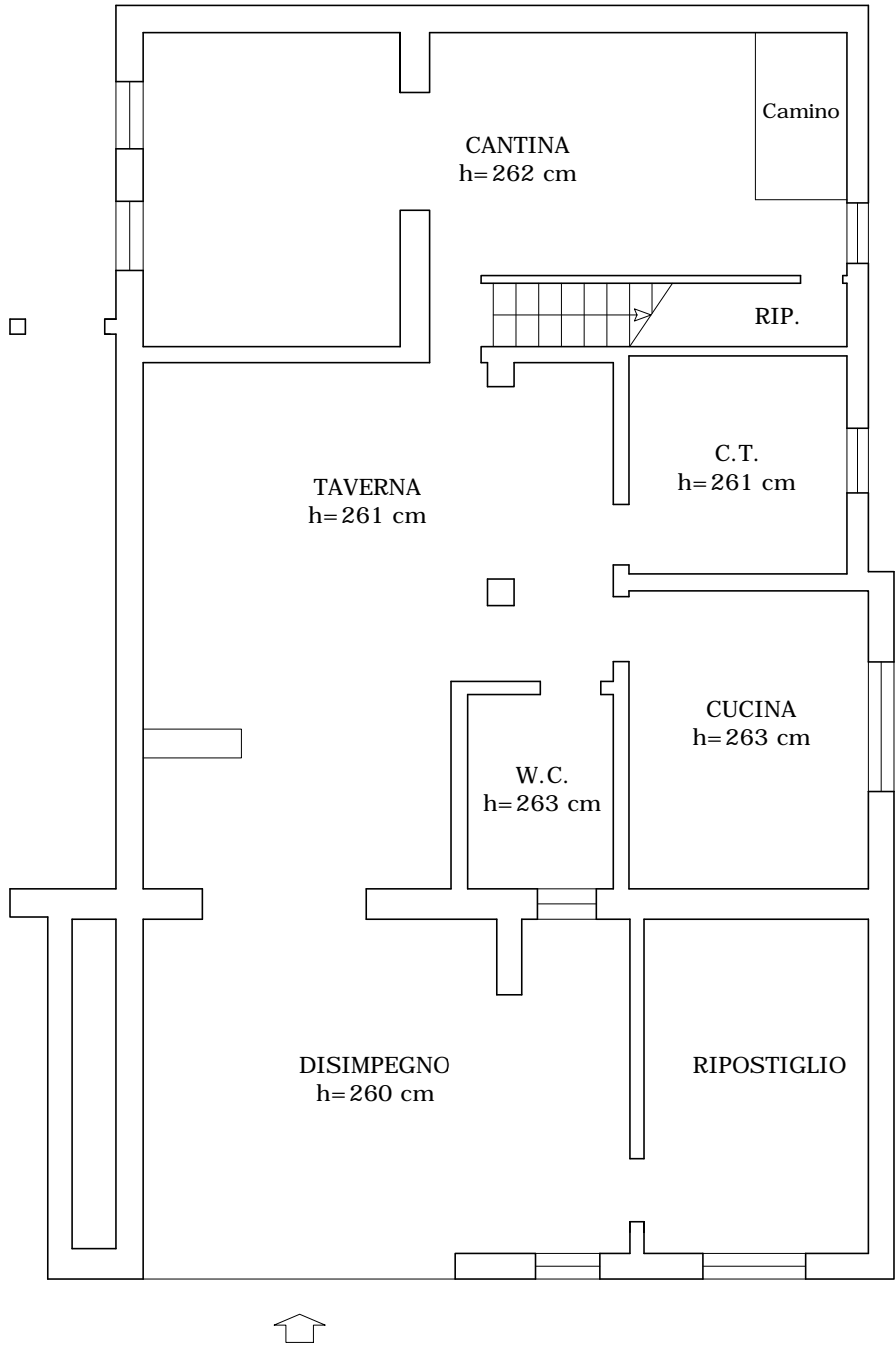

PIANTA PIANO PRIMO - STATO ATTUALE RILEVATO - LOTTO UNICO - CORPO A
Scala 1:100

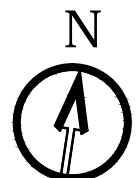
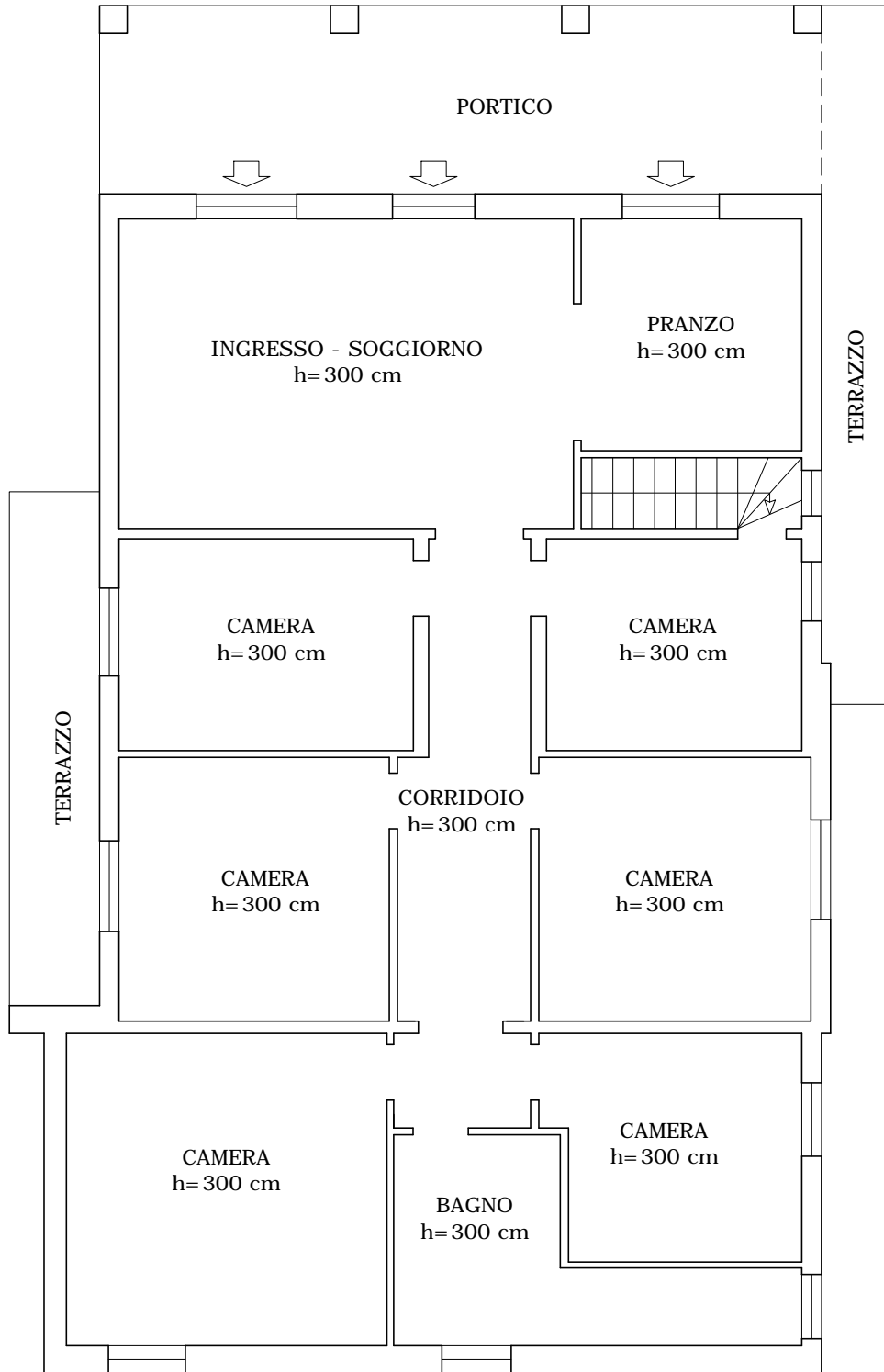

PIANTA PIANO TERRA - STATO ATTUALE RILEVATO - LOTTO UNICO - CORPO B

Scala 1:100

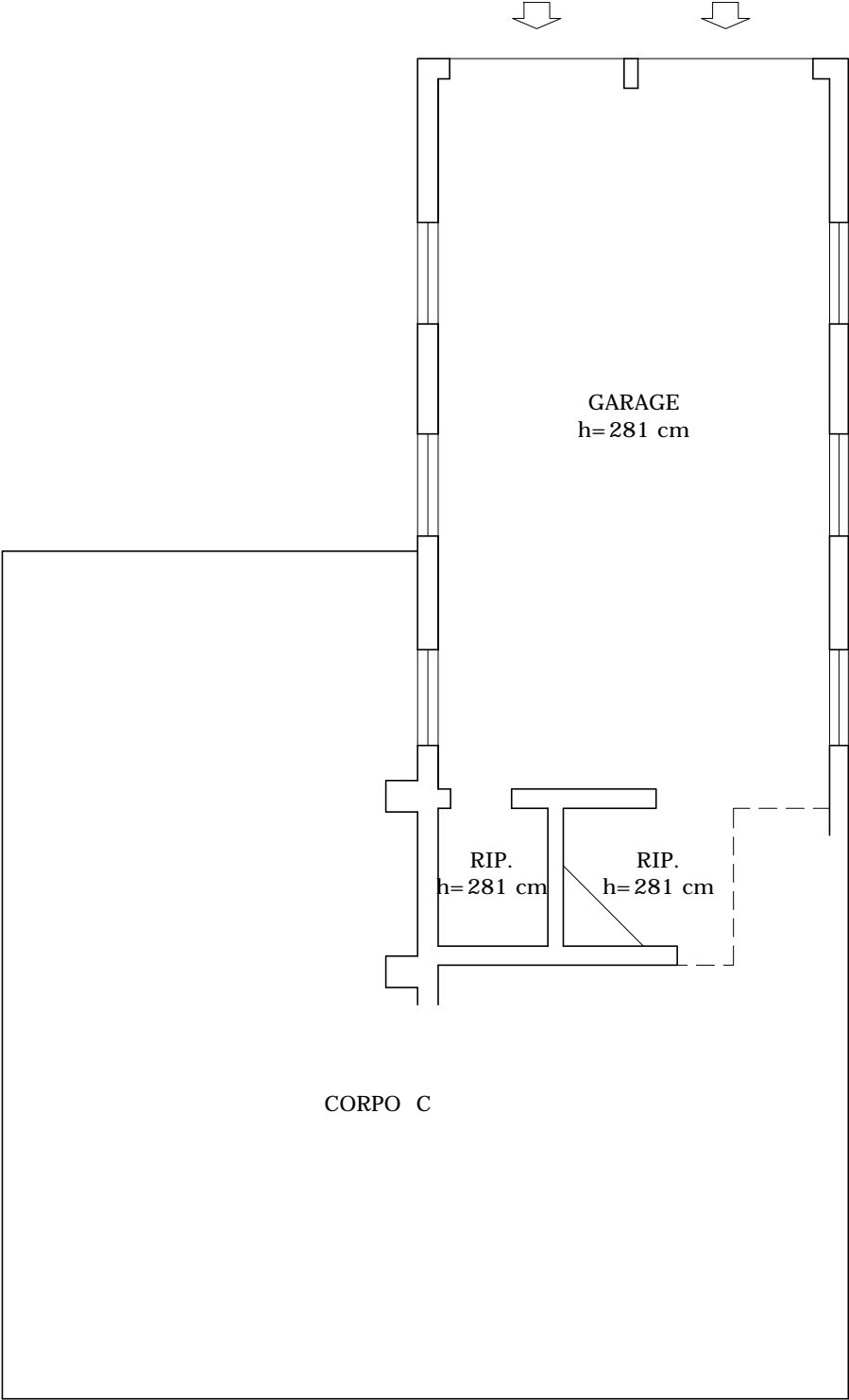

PIANTA PIANO TERRA - STATO ATTUALE RILEVATO - LOTTO UNICO - CORPO C

Scala 1:100

