

**Agenzia delle Entrate  
CATASTO FABBRICATI  
Ufficio Provinciale di  
Lecce**

Dichiarazione protocollo n. LE0212931 del 10/11/2015

Planimetria di u.i.u. in Comune di Ruffano

Via Armando Diaz

civ. 25

Identificativi Catastali:

Sezione:

Foglio: 27

Particella: 832

Subalterno: 4

Compilata da:

[REDACTED]

Iscritto all'albo:

Ingegneri

Prov. Lecce

N. [REDACTED]

Scheda n. 1

Scala 1:200

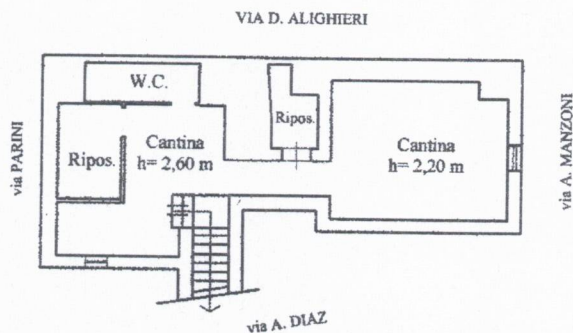

PIANTA PIANO SEMINTERRATO



Il Tecnico

Catasto dei Fabbricati - Situazione al 11/08/2025 - Comune di RUFFANO(H632) - < Foglio 27 - Particella 832 - Subalterno 4 >  
VIA ARMANDO DIAZ n. 25 Piano S1

Ultima planimetria in atti

Data: 11/08/2025 - n. T36153 - Richiedente: RTTMSM81C07E506V

Totale schede: 1 - Formato di acquisizione: A4(210x297) - Formato stampa richiesto: A4(210x297)