

**Agenzia delle Entrate  
CATASTO FABBRICATI  
Ufficio Provinciale di  
Firenze**

Dichiarazione protocollo n. FI0133203 del 14/09/2015

Planimetria di u.i.u. in Comune di Firenze

Via Cristoforo Landino

civ. 5

Identificativi Catastali:

Sezione:  
Foglio: 76  
Particella: 123  
Subalterno: 596

Compilata da:  
Scuffi Alessandro  
Iscritto all'albo:  
Geometri

Prov. Firenze

N. 4166

Scheda n. 1

Scala 1:200

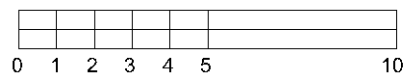
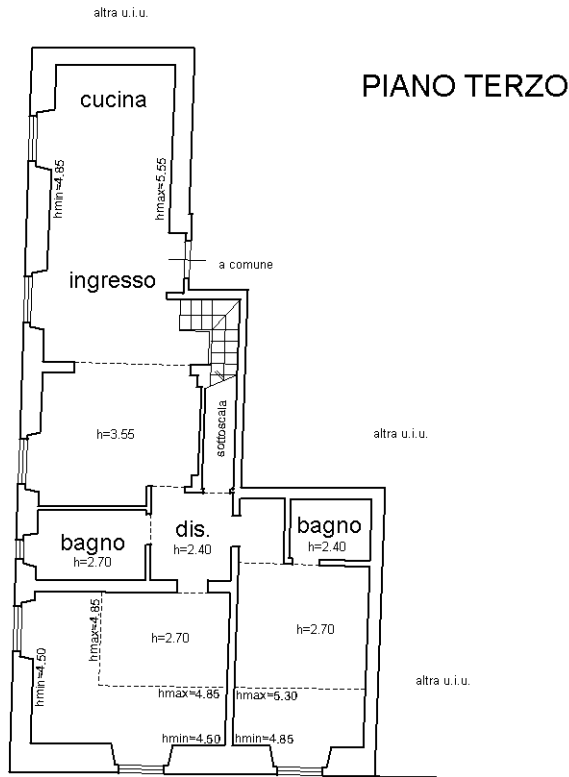

Ultima planimetria in atti