

**Agenzia del Territorio
CATASTO FABBRICATI
Ufficio Provinciale di
Firenze**

Dichiarazione protocollo n. FI0266640 del 24/09/2010

Planimetria di u.i.u. in Comune di Firenze

Via Lorenzo Il Magnifico

civ. 35

Identificativi Catastali:

Sezione:

Foglio: 76

Particella: 123

Subalterno: 562

Compilata da:

Berti Luigi

Iscritto all'albo:

Ingegneri

Prov. Firenze

N. 2101

Scheda n. 1

Scala 1:200

PIANO TERRENO

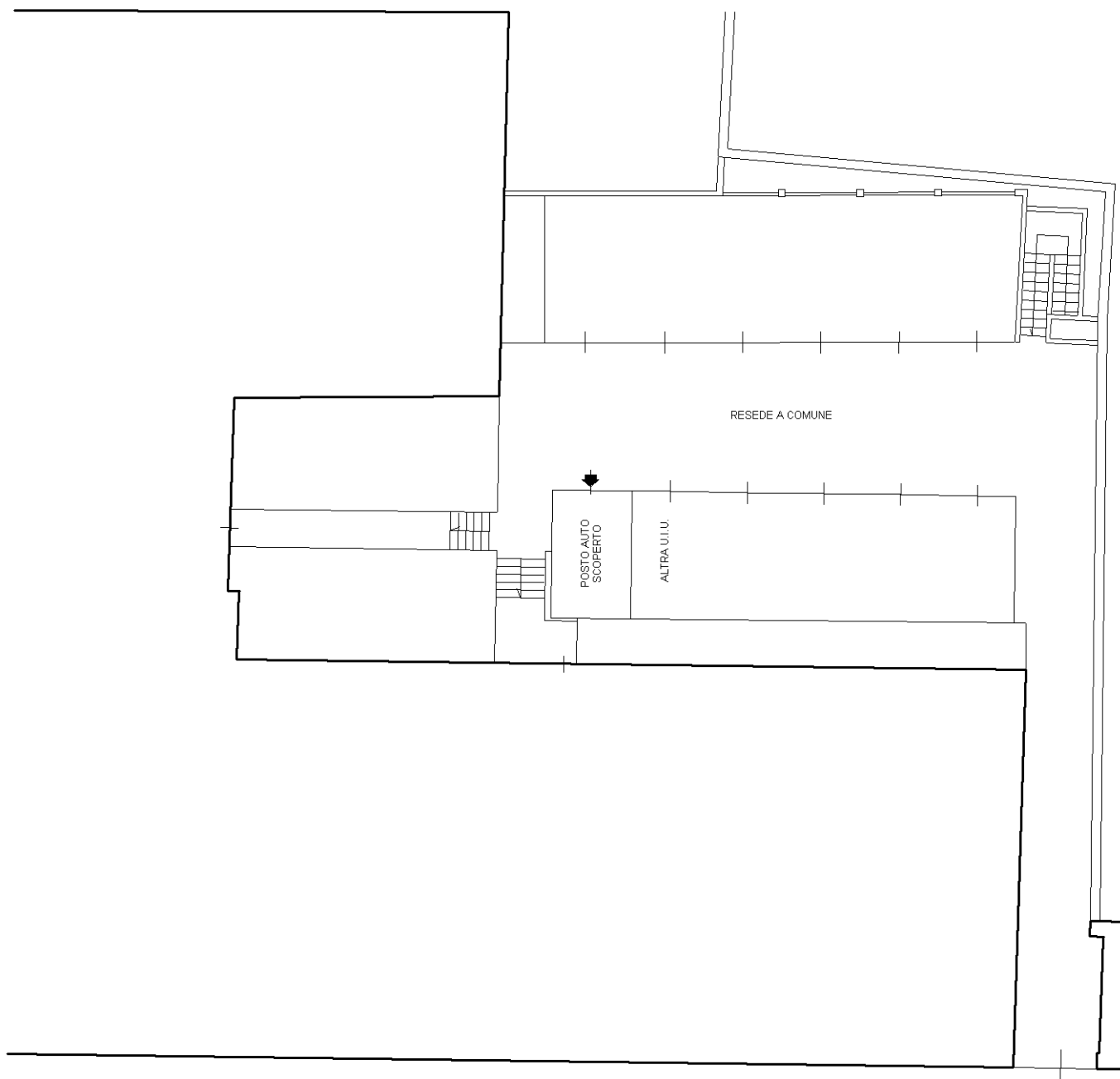

VIA LORENZO IL MAGNIFICO

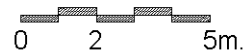

Ultima planimetria in atti