

MODULARIO
F. - Cat. S. T. - 315

MOD. B (Nuovo Catasto Edilizio Urbano)

NUOVO CATASTO EDILIZIO URBANO

(R. DECRETO-LEGGE 13 APRILE 1939, N. 651)

Planimetria dell'immobile situato nel Comune di BUSCATE Via MARCONI 60

Ditta

Allegata alla dichiarazione presentata all'Ufficio Tecnico Erariale di Milano

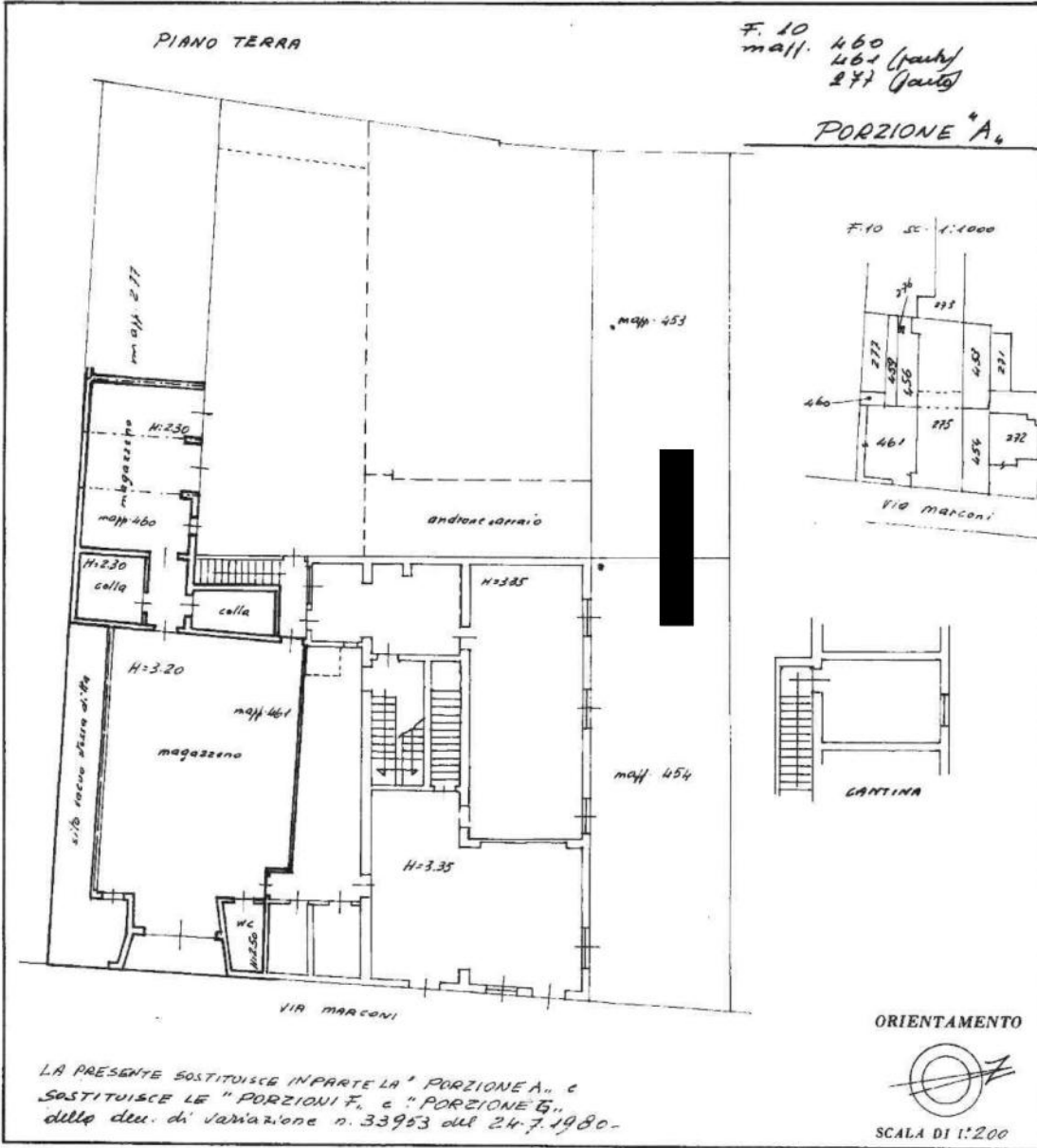

LA PRESENTE SOSTITUISCE IN PARTE LA "PORZIONE A4" E SOSTITUISCE LE "PORZIONI F4" E "PORZIONE B4" DELLE DEU. DI VARIAZIONE N. 33953 DEL 24.7.1980.

SPAZIO RISERVATO PER LE ANNOTAZIONI D'UFFICIO	
DATA	Partita 37 NCEU
PROT. N°	Foglio 10
	maff. 461 parte
	maff. 460 -
	maff. 277 parte
	PORZIONE "A4"

Compilata

Iscritto all'Albo dei Periti

della Provincia di Milano

DATA 26.2.86

Firma:

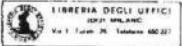

Catasto dei Fabbricati - Situazione al 04/06/2025 - Comune di BUSCATE(B286) - < Foglio 10 - Particella 461 - Subalterno 701 > - Uju graffiata VIA GUGLIELMO MARCONI n. 60 Piano S1 - T