

MODULO AN 3
1989 497



MINISTERO DELLE FINANZE
DIREZIONE GENERALE DEL CATASTO E DEI SISTEMI
CATASTO EDILIZIO URBANO (RDL 13-4-1939, n. 652)

MOD. BN (CEU)

LIRE
250

Planimetria di attuazione in Comune di **ROMETTA**

via **NAZIONALE**

CIV. ...

PIANO TERRA

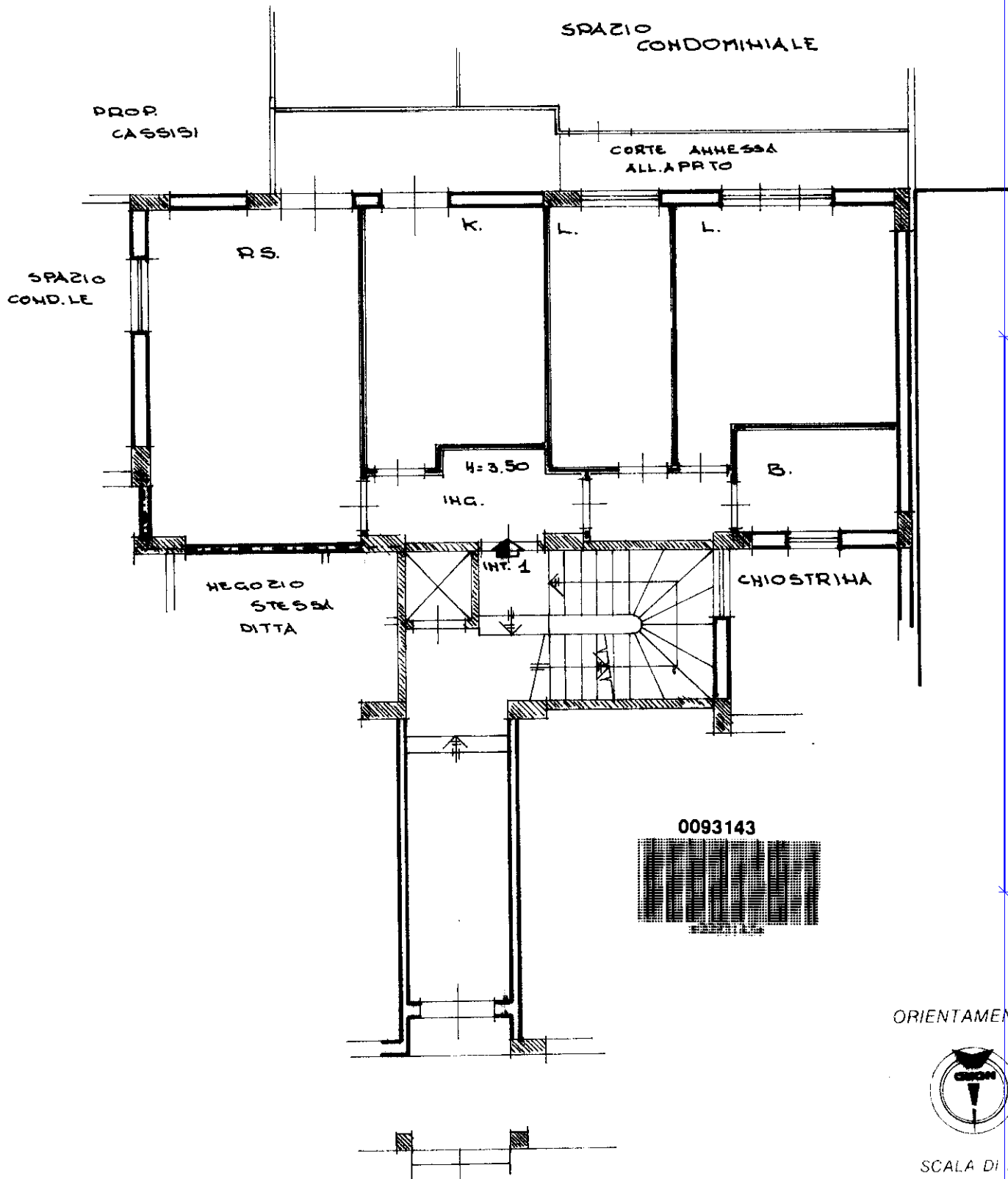

ORIENTAMENTO



SCALA DI ...

RISERVATO ALL'UFFICIO

Ultima planimetria in atti

Denuncia di variazione

Comparto di **GEOM. SALVATORE**

Data presentazione: 26/05/1989 - Data: 16/01/2026 - n. T125192 - Richiedente: BTTL5I71H65F158R

Totale schede: 1 - Formato di acquisizione: A4(210x297) - Formato stampato in questo: A4(210x297)

F. 2

Comune di **MESSINA** p. 1935

n. 192 s. 10

data **4-5-81** Firma **Salvatore**

invariato
Catasto dei Fabbricati - Situazione al 16/01/2026 - Comune di ROMETTA(H519) - < Foglio 2 - Particella 192 - Subalterno 10 >
VIA NAZIONALE Interno 1 Piano T

MOD. ARMO
Foglio n. 497



MINISTERO DELLE FINANZE
DIREZIONE GENERALE DEL CATASTO E DEI SS TT EE
CATASTO EDILIZIO URBANO (RDL 13-4-1939 n. 652)

MOD. BN ICEU

LIRE
250

Planimetria di un'unità in Comune di **R. O. M. E. T. T. A** via **1° traversa Cucinotti**

PIANO 1/5

PER FRAZIONAMENTO DAL FG.2 PARTIC.192 SUB.24

ASSUME PARTIC. 192 SUB. **b 31**

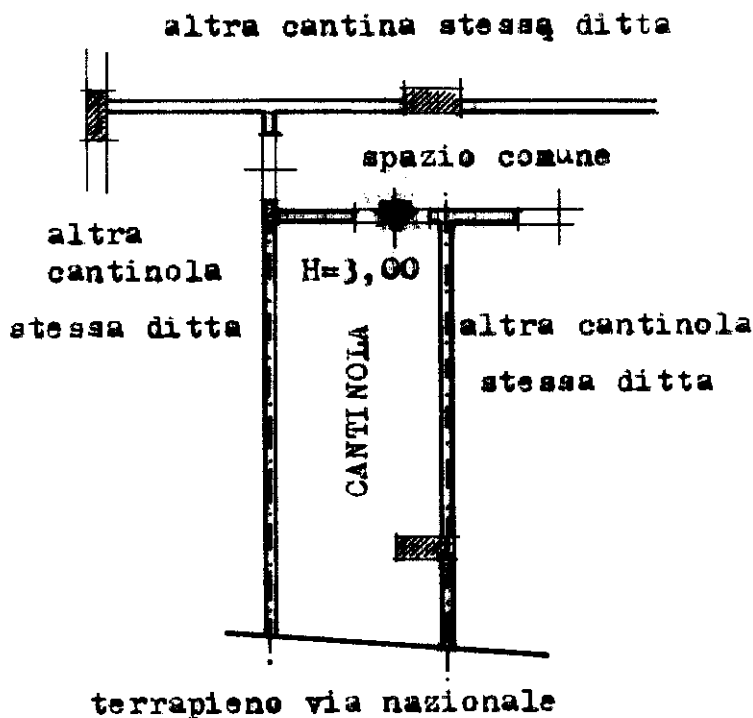

0093123

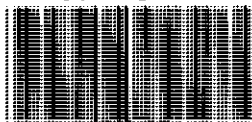

ORIENTAMENTO

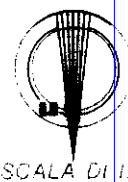

SCALA DI 1:100

Elaborazione di: **GEOM. SALVATORE GIULIO**

RESERVATO ALL'UFFICIO

Ultima planimetria in atti:

Data presentazione: 30/06/1989 - Data: 16/01/2026 - n. T125193 - Richiedente: BTTL5I71H65F158R

Totale schede: 12 Formato di acquisizione: A4(210x297) - Formato stampa richiesto: A4(210x297)

n. **192** sub **b 31** della provincia di **Messina** n. **1935**

data **30-6-89**

Firma

Salvatore Giulio

Catasto dei Fabbricati - Situazione al 16/01/2026 - Comune di ROMETTA(H519) - < Foglio 2 - Particella 192 - Subalterno 31 >
TRAVERSA SECONDA DI VIA CUCINOTTI VIOLATO Piano S1



N=51400

E=36100

1 Particella: 192

Comune: (ME) ROMETTA
 Foglio: 2
 Scala originale: 1:2000
 Dimensione cornice: 534.000 x 378.000 m. Protocollo pratica T394863/2026
 1-Apr-2026 19:2:23