

Entrate
 Direzione Provinciale di Genova
 Ufficio Provinciale - Territorio
 Servizi Catastali

Visura storica per immobile

Situazione degli atti informatizzati al 10/04/2026

Data: 10/04/2026 Ora: 11.41.49 Segue
 Visura n.: T131477 Pag: 1

Dati della richiesta	Comune di GENOVA (Codice:D969Q)
Catasto Fabbricati	Sezione GENOVA (Provincia di GENOVA) Sez. Urb.: GED Foglio: 34 Particella: 1550 Sub.: 214

INTESTATI

1			
2			

Unità immobiliare dal 05/10/2017

N.	DATI IDENTIFICATIVI				DATI DI CLASSAMENTO				DATI DERIVANTI DA			
	Sezione Urbana	Foglio	Particella	Sub	Zona Cens.	Micro Zona	Categoria	Classe		Consistenza	Superficie Catastale	Rendita
1	GED	34	1550	214	1		A/4	3	5,5 vani	Totale: 86 m ² Totale: escluse aree scoperte**: 83 m ²	Euro 397,67	VARIAZIONE del 05/10/2017 Pratica n. GE0175695 in atti dal 05/10/2017 AGGIORNAMENTO PLANIMETRICO (n. 33899.1/2017)
Indirizzo		VIA LAMBERTO LORIA n. 261 Interno 4 Piano 2										
Notifica		di studio: acquisizione planimetria										
Annotazioni		Partita				Mod.58						

Mappali Terreni Correlati
 Codice Comune D969 - Sezione A - Foglio 21 - Particella 1550

Situazione dell'unità immobiliare dal 09/11/2015

N.	DATI IDENTIFICATIVI				DATI DI CLASSAMENTO				DATI DERIVANTI DA			
	Sezione Urbana	Foglio	Particella	Sub	Zona Cens.	Micro Zona	Categoria	Classe		Consistenza	Superficie Catastale	Rendita
1	GED	34	1550	214	1		A/4	3	5,5 vani	Totale: 100 m ² Totale: escluse aree scoperte**: 100 m ²	Euro 397,67	Variazione del 09/11/2015 - Inserimento in visura dei dati superficie.



Direzione Provinciale di Genova
Ufficio Provinciale - Territorio
Servizi Catastali

Visura storica per immobile

Situazione degli atti informatizzati al 10/04/2026

Data: 10/04/2026 Ora: 11.41.49
Visura n.: T131477 Pag: 2

Segue

Indirizzo	VIA LAMBERTO LORIA n. 261 Interno 4 Piano 2		
Notifica	di studio: costituita dalla soppressione della particella ceu sez ged fgj 34 pla 778 sub 214 per allineamento mappe		
Annotazioni	Paritta	Mod.58	

Situazione dell'unità immobiliare dal 25/06/2009

N.	DATI IDENTIFICATIVI				DATI DI CLASSAMENTO				DATI DERIVANTI DA			
	Sezione Urbana	Foglio	Particella	Sub	Zona Cens.	Micro Zona	Categoria	Classe		Consistenza	Superficie Catastale	Rendita
1	GED	34	1550	214	1		A/4	3	5,5 vani		Euro 397,67	Variazione del 25/06/2009 Pratica n. GE0229346 in atti dal 25/06/2009 BONIFICA IDENTIFICATIVO CATASTALE (n. 20951.1/2009)
Indirizzo				VIA LAMBERTO LORIA n. 261 Interno 4 Piano 2								
Notifica				di studio: costituita dalla soppressione della particella ceu sez ged fgj 34 pla 778 sub 214 per allineamento mappe								
Annotazioni				Paritta	Mod.58							

L'intestazione alla data della richiesta deriva dai seguenti atti:

Situazione degli intestati dal 25/06/2009

N.	DATI ANAGRAFICI		CODICE FISCALE	DIRITTI E ONERI REALI
1	[REDACTED]		[REDACTED]	[REDACTED]
2	[REDACTED]		[REDACTED]	[REDACTED]
DATI DERIVANTI DA				

Situazione dell'unità immobiliare che ha originato il precedente dal 17/10/1998

N.	DATI IDENTIFICATIVI				DATI DI CLASSAMENTO				DATI DERIVANTI DA			
	Sezione Urbana	Foglio	Particella	Sub	Zona Cens.	Micro Zona	Categoria	Classe		Consistenza	Superficie Catastale	Rendita
1	GED	34	778	214	1		A/4	3	5,5 vani		Euro 397,67 L. 770.000	VARIAZIONE del 17/10/1998 in atti dal 27/10/1998 VALIDAZIONE CLASSAMENTO D.M.701/94 (n. J01344/1998)
Indirizzo				VIA LAMBERTO LORIA n. 261 Interno 4 Piano 2								



Direzione Provinciale di Genova
Ufficio Provinciale - Territorio
Servizi Catastali

Visura storica per immobile

Situazione degli atti informatizzati al 10/04/2026

Data: 10/04/2026 Ora: 11.41.49

Visura n.: T131477 Pag: 3

Segue

Notifica		Partita		1233732		Mod.58		-			
Situazione dell'unità immobiliare dal 17/10/1998											
DATI IDENTIFICATIVI		DATI DI CLASSAMENTO				DATI DERIVANTI DA					
Sezione Urbana	Foglio	Particella	Sub	Zona Cens.	Micro Zona	Categoria	Classe	Consistenza	Superficie Catastale	Rendita	
1 GED	34	778	214	1		A/4	3	5,5 vani		L. 770.000	
Indirizzo		VIA L. LORLA n. 261 Interno 4 Piano 2								VARIAZIONE del 17/10/1998 in atti dal 17/10/1998	
Notifica										AGGIORNAMENTO GRAFICO (n. J01344.1/1998)	
Annotazioni		Partita		1233732		Mod.58					
-classamento e rendita validati											

Situazione dell'unità immobiliare dal 01/01/1992

Notifica		Partita		1091775		Mod.58		-			
Situazione degli intestati relativa ad atto del 27/01/1986 (antecedente all'impianto meccanografico)											
DATI IDENTIFICATIVI		DATI DI CLASSAMENTO				DATI DERIVANTI DA					
Sezione Urbana	Foglio	Particella	Sub	Zona Cens.	Micro Zona	Categoria	Classe	Consistenza	Superficie Catastale	Rendita	
1 GED	34	778	214	1		A/4	3	5,5 vani		Euro 397,67 L. 770.000	
Indirizzo		VIA L. LORLA n. 261 Interno 4 Piano 2								VARIAZIONE del 01/01/1992 Variazione del quadro tariffario	
Notifica											
		Partita		1091775		Mod.58					

Situazione degli intestati relativa ad atto del 27/01/1986 (antecedente all'impianto meccanografico)

Notifica		Partita		1091775		Mod.58		-			
Situazione degli intestati relativa ad atto del 27/01/1986 (antecedente all'impianto meccanografico)											
DATI IDENTIFICATIVI		DATI DI CLASSAMENTO				DATI DERIVANTI DA					
Sezione Urbana	Foglio	Particella	Sub	Zona Cens.	Micro Zona	Categoria	Classe	Consistenza	Superficie Catastale	Rendita	
1 GED	34	778	214	1		A/4	3	5,5 vani		L. 1.188	
Indirizzo		VIA L. LORLA n. 261 Interno 4 Piano 2								VARIAZIONE del 27/01/1986 in atti dal 17/10/1998	
Notifica										AGGIORNAMENTO GRAFICO PREALLINEAMENTO (n. 3250.1/1986)	
		Partita		1091775		Mod.58					

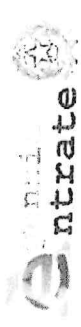

Direzione Provinciale di Genova
Ufficio Provinciale - Territorio
Servizi Catastali

Data: 10/04/2026 Ora: 11.41.49
Visura n.: T131477 Pag: 4

Visura storica per immobile

Situazione degli atti informatizzati al 10/04/2026

Situazione dell'unità immobiliare dall'impianto meccanografico

N.	DATI IDENTIFICATIVI				DATI DI CLASSAMENTO					DATI DERIVANTI DA	
	Sezione Urbana	Foglio	Particella	Sub	Zona Cens.	Micro Zona	Categoria	Classe	Consistenza		Superficie Catastale
1	GED	34	778	214	1		A/4	3	5,5 vani		L. 1.188
Indirizzo: VIA L.LORIA n. 261 Interno 4 Piano 2											
Partita: 105465 Mod.58											
Impianto meccanografico del 30/06/1987											

L'intestazione alla data della richiesta deriva dai seguenti atti:

Situazione degli intestati dal 30/03/1998

N.	DATI ANAGRAFICI	CODICE FISCALE	DIRITTI E ONERI REALI
1	[REDACTED]	[REDACTED]	[REDACTED]
2	[REDACTED]	[REDACTED]	[REDACTED]

Situazione degli intestati relativa ad atto del 19/07/1983 (antecedente all'impianto meccanografico)

N.	DATI ANAGRAFICI	CODICE FISCALE	DIRITTI E ONERI REALI
1	[REDACTED]	[REDACTED]	[REDACTED]

Situazione degli intestati dall'impianto meccanografico

N.	DATI ANAGRAFICI	CODICE FISCALE	DIRITTI E ONERI REALI
1	[REDACTED]	[REDACTED]	[REDACTED]

Visura telematica

* Codice Fiscale Validato in Anagrafe Tributaria.

** Si intendono escluse le "superfici di balconi, terrazzi e aree scoperte pertinenziali e accessorie, comunicanti o non comunicanti" (cfr. Provvedimento del Direttore dell'Agenzia delle Entrate 29 marzo 2013).

MODULARIO
n. C.C.D. 497



MINISTERO DELLE FINANZE
DIPARTIMENTO DEL TERRITORIO
CATASTO EDILIZIO URBANO (RDL 13-4-1939, n. 652)

MOD. DN (CEU)

LIRE
200

Planimetria di u.i.u. in Comune di **GENOVA** via **L. Loria**

civ. **261/4**

PIANO SECONDO

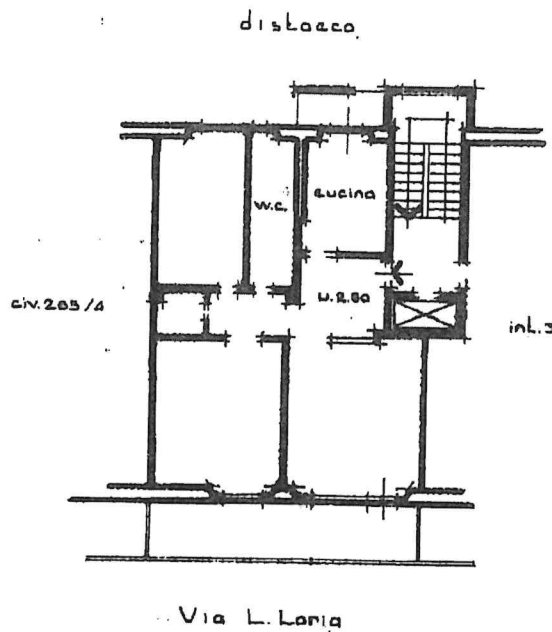

ORIENTAMENTO



SCALA DI 1:200

Dichiarazione di N.C.
Denuncia di variazione

Compilata dal **Geom. PICCINELLI Luciano**
(Titolo, cognome e nome)

RISERVATO ALL'UFFICIO

Ultima planimetria in atti
Identificativi catastali
Data presentazione: 17/10/1998 - Data: 10/10/2025 - n. T98834
Totale schede 1 - Formato di acquisizione SUO

Iscritto all'albo dei **Geometri**
A/R 240299999 - Comune di **Genova** - Anno **2009**

data | Firma **Luciano Piccinelli**

Catasto dei Fabbricati - Situazione al 10/10/2025 - Comune di GENOVA (D969Q) - < Sez. urbana GED - Foglio 34 - Particella 1550 - Subalterno 214 >
Via L. AMBERTO LORIA n. 261 - Interno 4 Piano 2

10.1344