

**Vista satellitare**  
**Comune di Potenza -Via Mazzini n. 47-**  
**Foglio 47 part. 553 sub. 1**

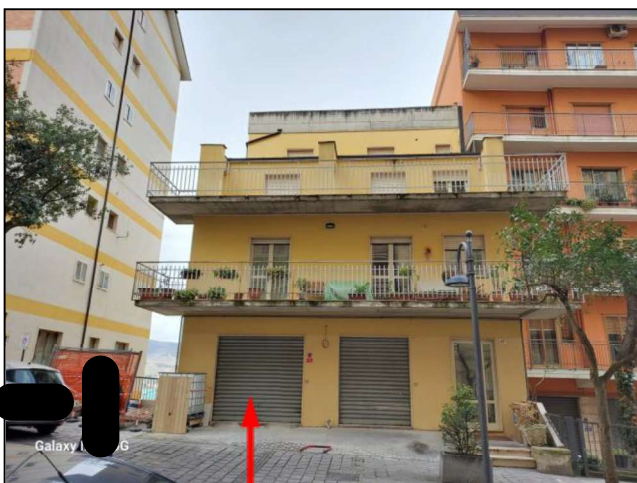

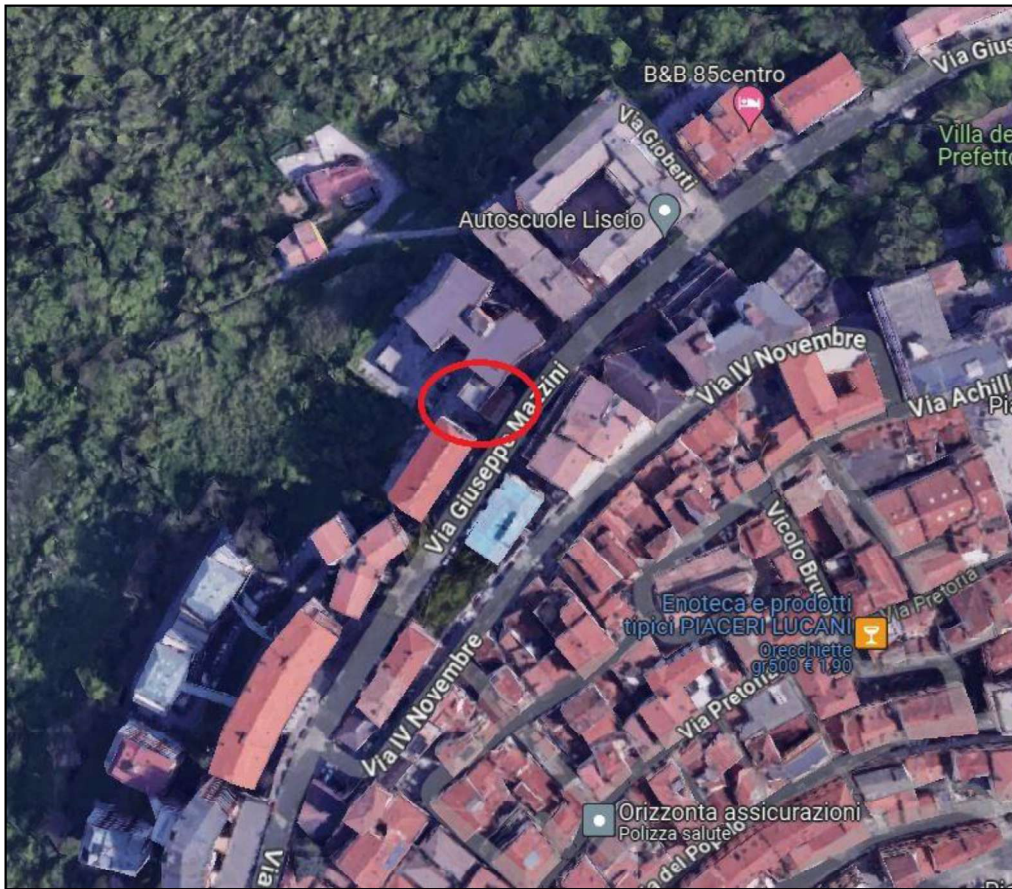

**Planimetria stato attuale**  
**Comune di Potenza -Via Mazzini n. 47-**  
**Foglio 47 part. 553 sub. 1**

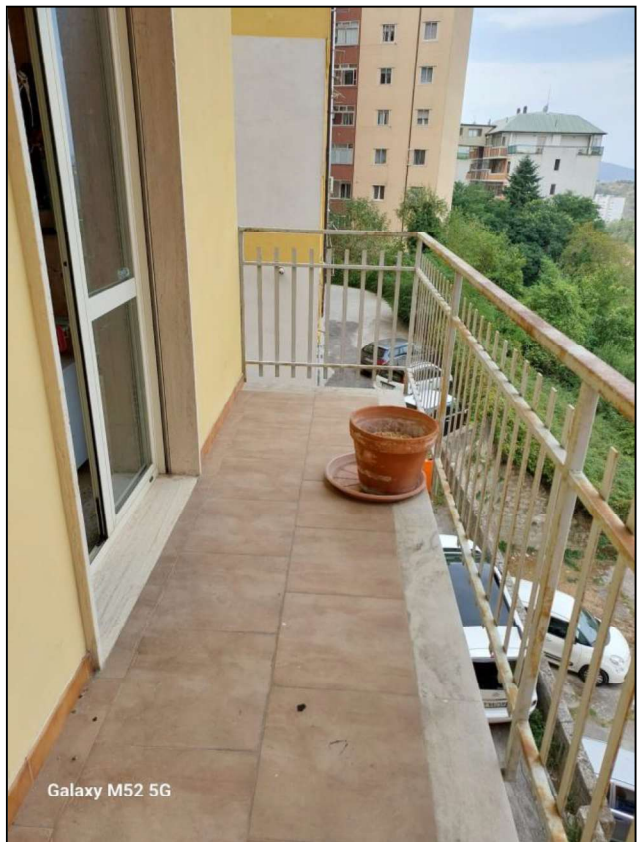
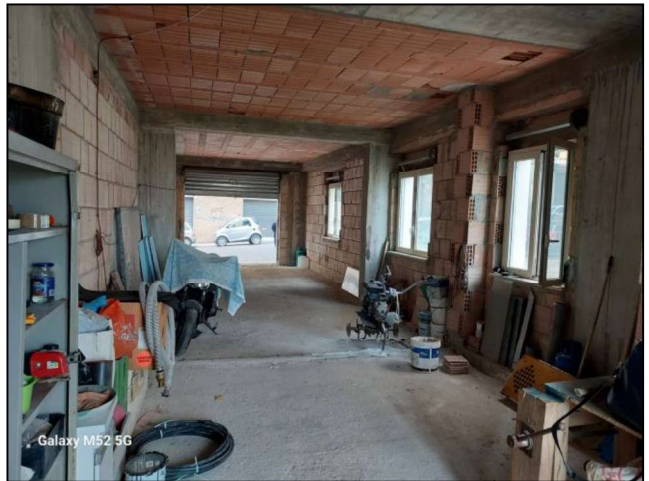
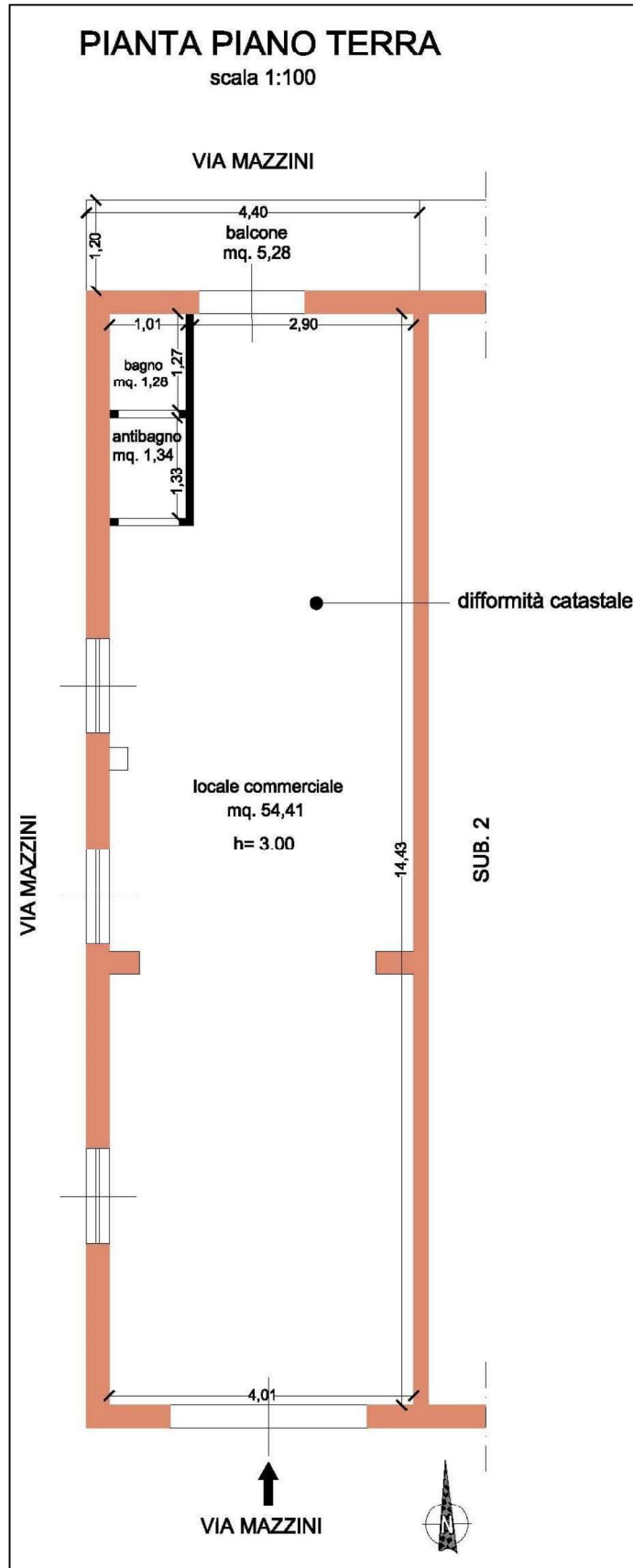

Planimetria stato reale dei luoghi  
Comune di Potenza foglio 47 part. 553 sub. 1 (ex part. 691 sub. 1)

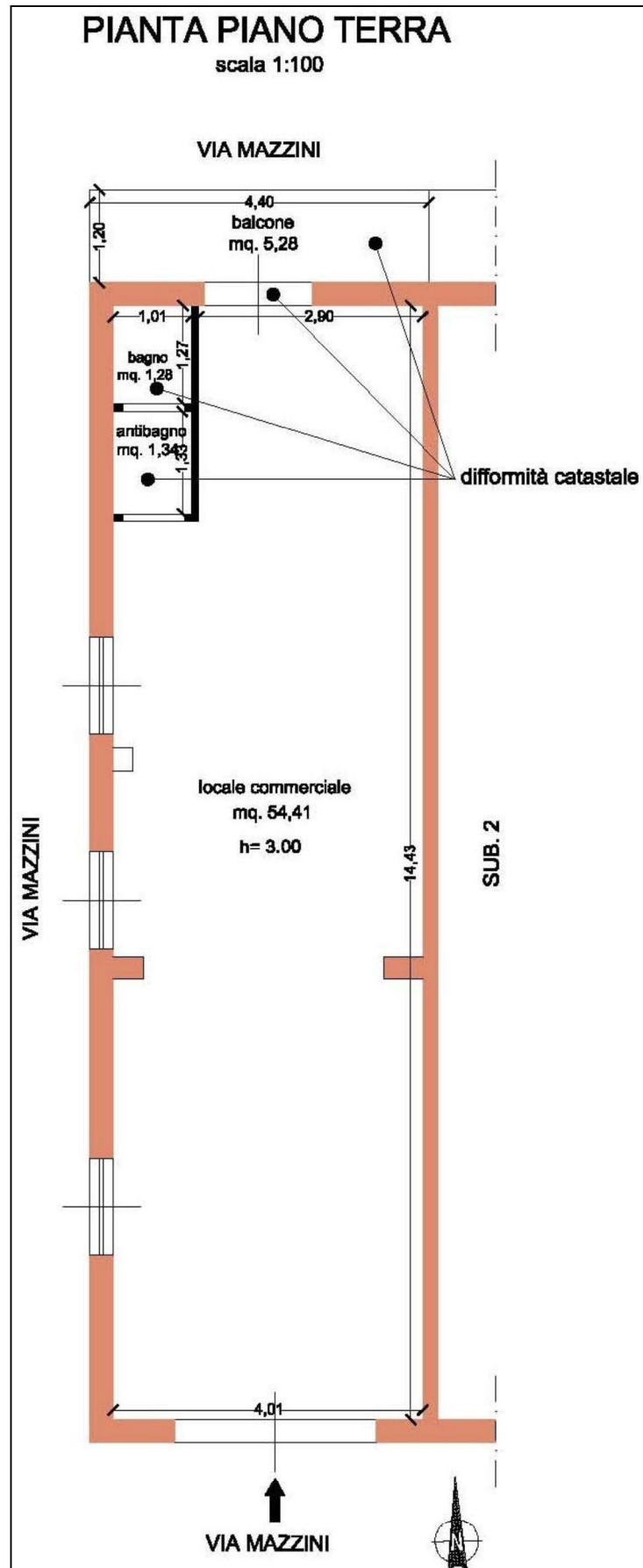

Planimetria catastale  
Comune di Potenza foglio 47 part. 553 sub. 1 (ex part. 691 sub. 1)



MODULARIO  
F. - reg. rend. - 497

MINISTERO DELLE FINANZE  
DIREZIONE GENERALE DEL CATASTO E DEI SERVIZI TECNICI ERARIALI

Mod. B (Nuovo Catasto Edilizio Urbano)

Lire 200

**NUOVO CATASTO EDILIZIO URBANO**  
(R. DECRETO-LEGGE 13 APRILE 1939, N. 652)

Planimetria dell'immobile situato nel Comune di POTENZA Via MAZZINI n°45  
Ditta [REDACTED]  
Allegata alla dichiarazione presentata all'Ufficio Tecnico Erariale di POTENZA

PIANO TERRA

VIA MAZZINI

04855540

ORIENTAMENTO

SCALA DI 1.200

SPAZIO RISERVATO PER LE ANNOTAZIONI D'UFFICIO

DATA PROT. N° <u>HHE</u>	<u>F 47 PART. 691/1</u>	Compilata dal <u>GEOM. DI SANTI</u> (Titolo, nome e cognome del tecnico) <u>FELICE</u>
		Iscritto all'Albo de l. <u>GEOM.</u> della Provincia di <u>POTENZA</u>
		DATA <u>23-4-88</u> Firma: <u>[Signature]</u>