

**Agenzia del Territorio
CATASTO FABBRICATI
Ufficio Provinciale di
Bologna**

Dichiarazione protocollo n. BO0252024 del 29/07/2009

Planimetria di u.i.u. in Comune di **Imola**

Via Chiesa Di Sesto

civ. 138

Identificativi Catastali:

Sezione:

Foglio: **33**

Particella: **463**

Subalterno:

Compilata da:

Iscritto all'albo:
Geometri

Prov. **Bologna**

N.

Scheda n. **1**

Scala **1:200**

PIANO TERRA
H=3.00 m.

Limite di
Proprietà

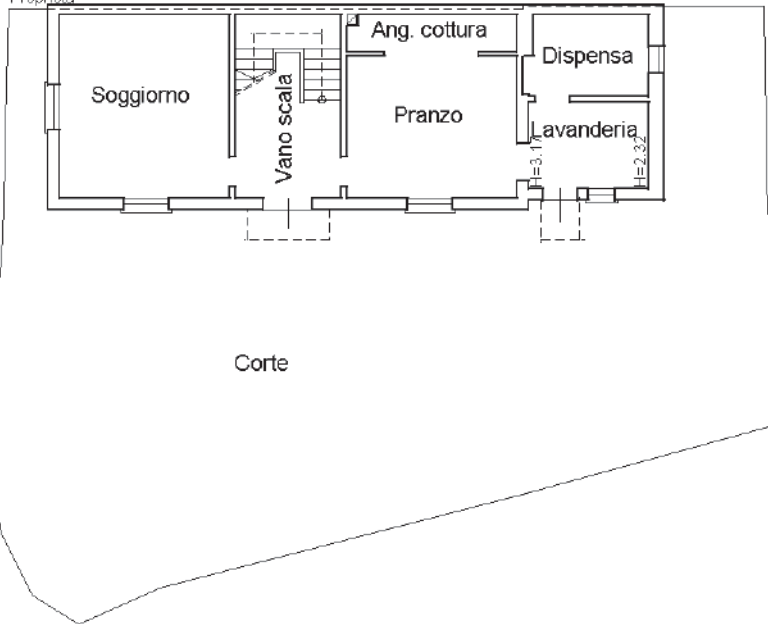

PIANO PRIMO
H=3.10 m.

Limite di
Proprietà



Ultima planimetria in atti

