

ALLEGATO "A" – Elaborati ed atti identificativi dell'immobile

- INQUADRAMENTO TERRITORIALE
Vista aerea
- DOCUMENTAZIONE CATASTALE
estratto del foglio di mappa al 2.000 - Elaborato
planimetrico – Elenco subalterni - planimetria catastale
- DOCUMENTAZIONE FOTOGRAFICA

Arch. Paola Angelozzi

Viale Bovio, 131 - 64100 Teramo Tel 0861/242624 - fax. 0861.1990030 - Cell. 347/3038984 -
C.F. NGL PLA 68D46 L103M - P.IVA 01448750677 - email: arkange@email.it



FOTO AEREA



ESTRATTO DI MAPPA fog. 19 - Pineto

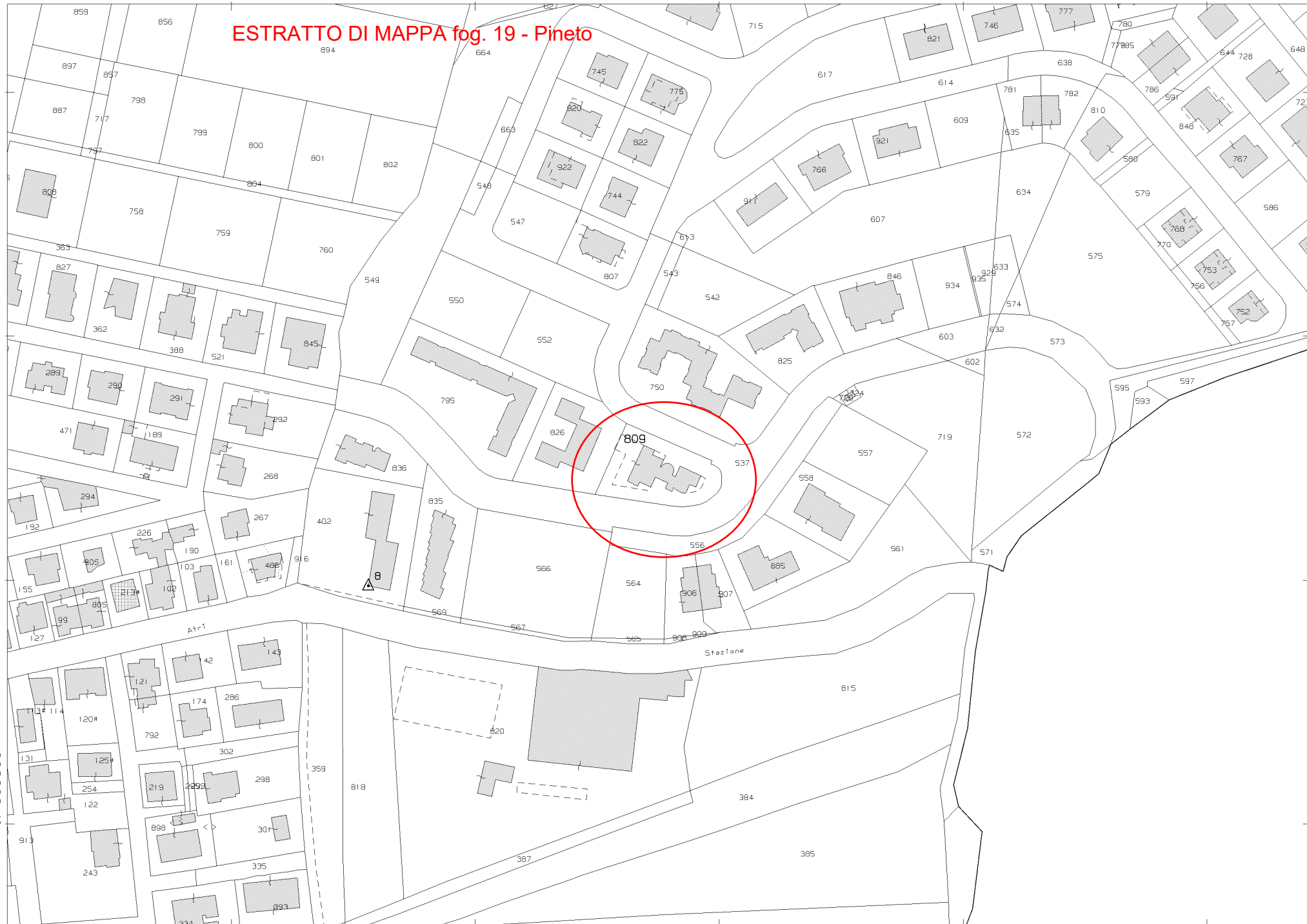

N=106600

E=-17400

Firmato Da: ANGELOZZI PAOLA Emesso Da: ARUBAPEC S.P.A. NG CA 3 Serial#: 44062420542c52023537b2808f5174a9

Comune: PINETO
Foglio: 19

Scala originale: 1:2000
Dimensione cornice: 534.000 x 378.000 metri

27-Lug-2021 12:3:10
Prot. n. T161637/2021

1 Particella: 809

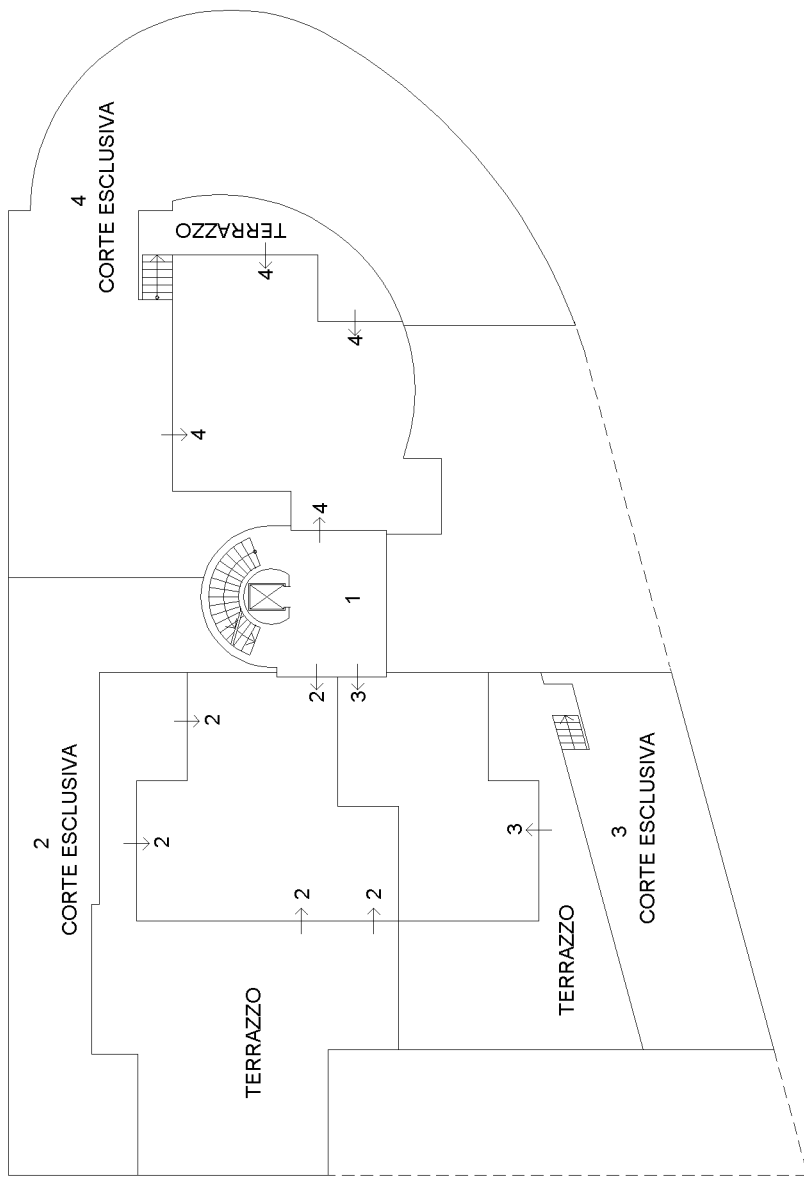

PIANO TERRA

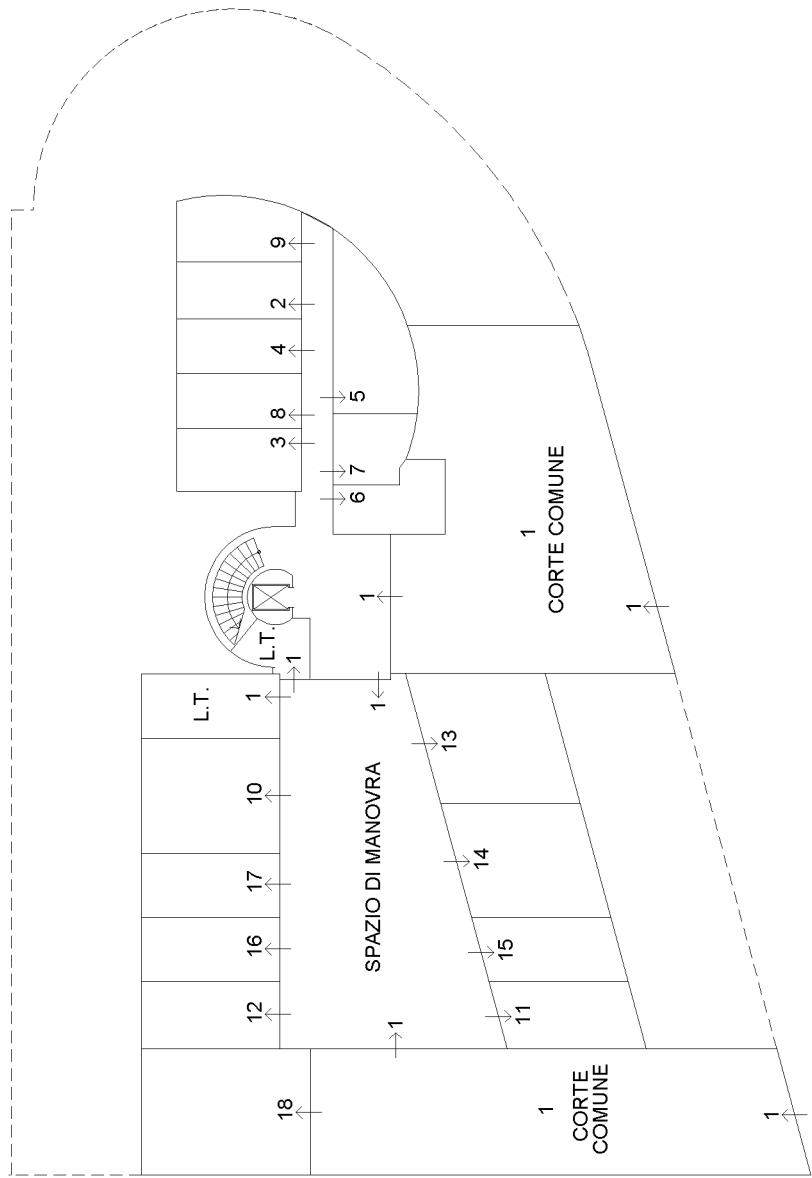

PIANO PRIMO SEMINTERRATO

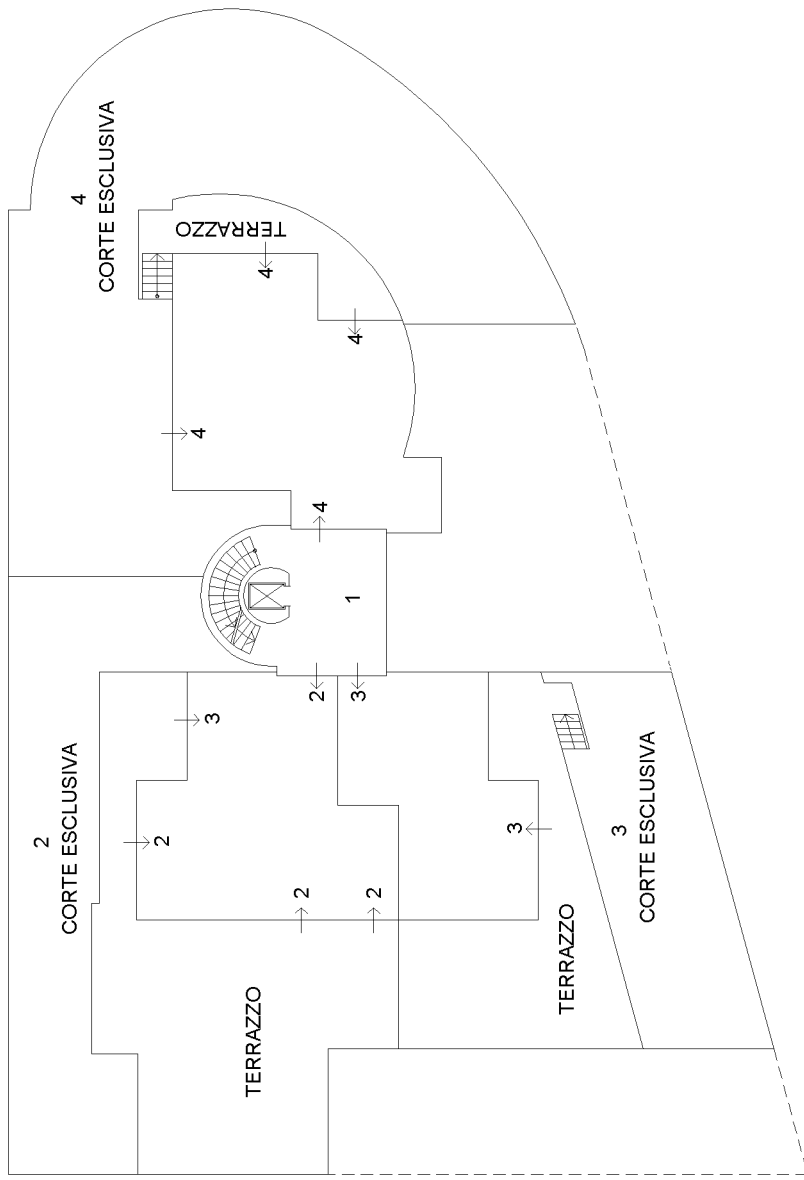

PIANO TERRA

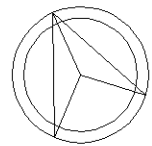
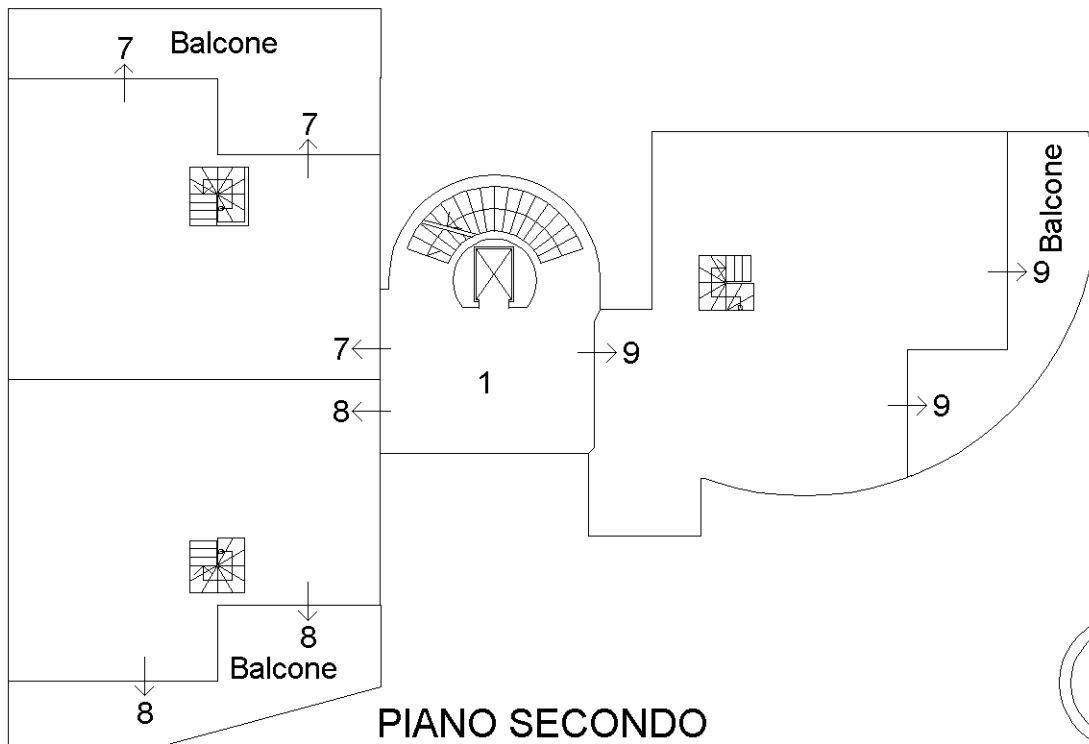
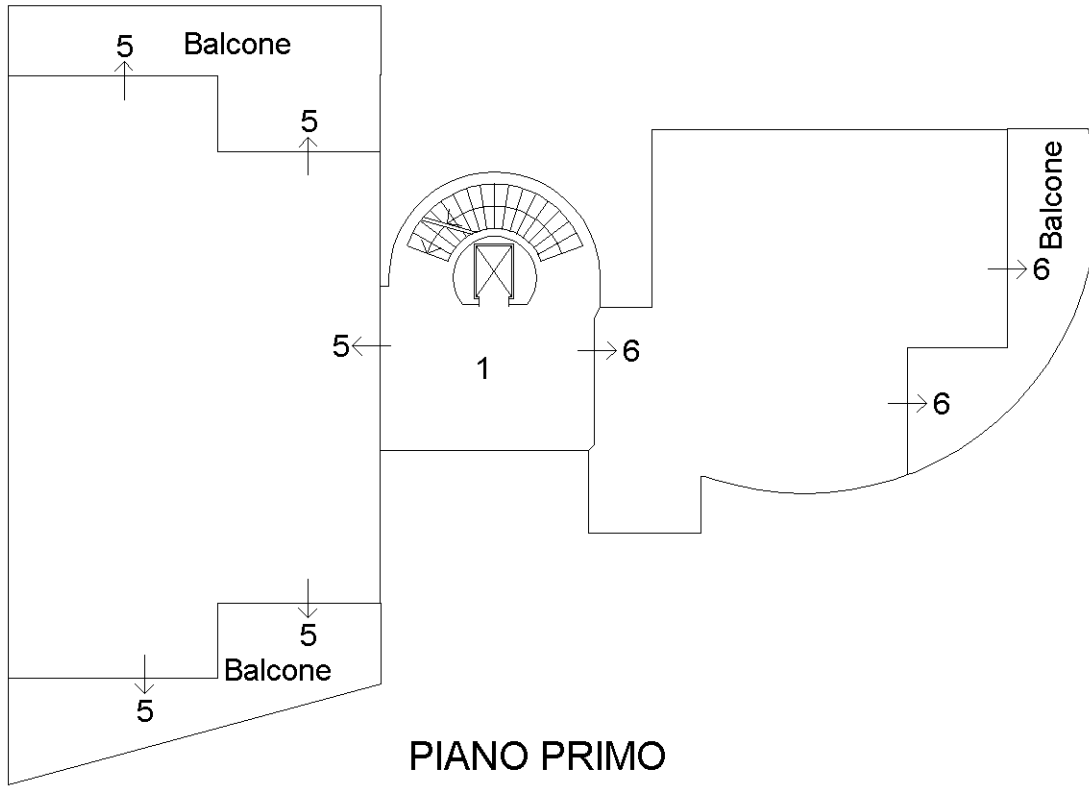

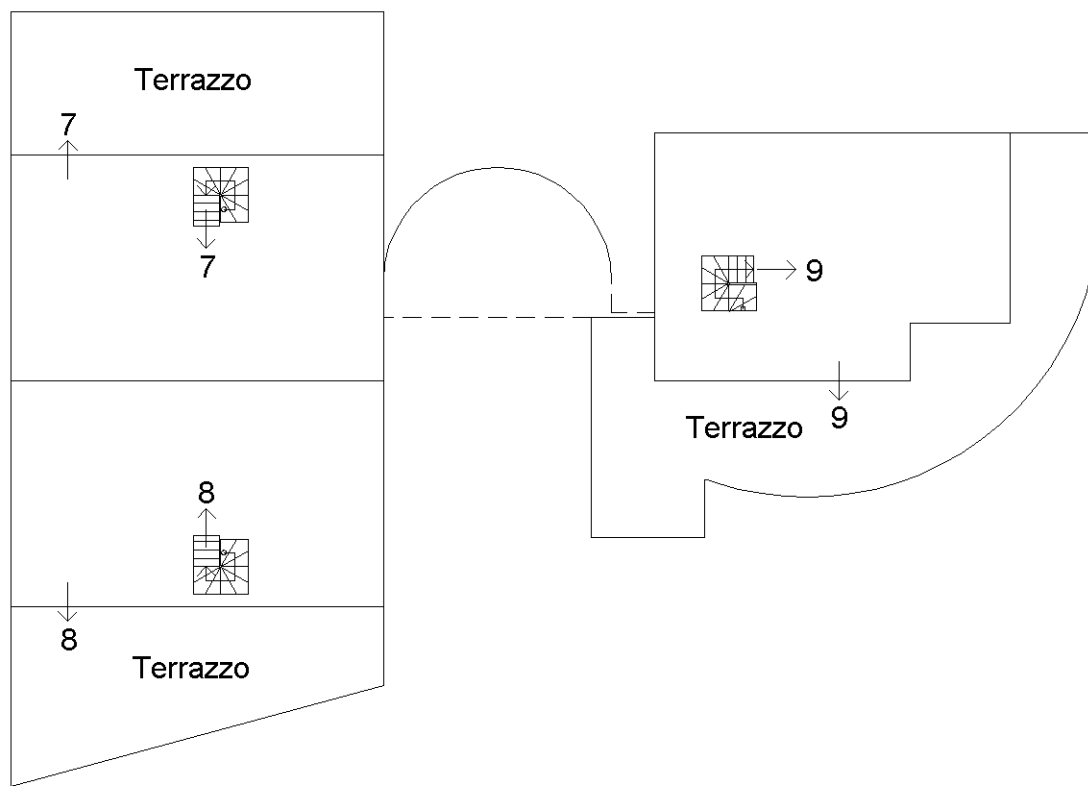

PIANO TERZO

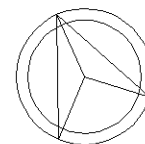

Direzione Provinciale di Teramo
 Ufficio Provinciale - Territorio
 Servizi Catastali
 Comune di: PINETO
 Elenco Subalterni

ELENCO SUBALTERNI

ACCERTAMENTO DELLA PROPRIETA IMMOBILIARE URBANA ELENCO DEI SUBALTERNI ASSEGNATI

Comune		Sezione	Foglio	Particella		del:
PINETO			19	809		
Sub	UBICAZIONE via/piazza	n°civ	Piani	Scala	Int.	DESCRIZIONE
1	VIA GIOVANNI CACCIANINI MATURANZI	SNC	S1-T1-2			Partita speciale A
2	VIA GIOVANNI CACCIANINI MATURANZI	SNC	S1-T		001	A02 ABITAZIONI DI TIPO CIVILE
3	VIA GIOVANNI CACCIANINI MATURANZI	SNC	S1-T		002	A02 ABITAZIONI DI TIPO CIVILE
4	VIA GIOVANNI CACCIANINI MATURANZI	SNC	S1-T		003	A02 ABITAZIONI DI TIPO CIVILE
5	VIA GIOVANNI CACCIANINI MATURANZI	SNC	S1-1		004	A02 ABITAZIONI DI TIPO CIVILE
6	VIA GIOVANNI CACCIANINI MATURANZI	SNC	S1-1		006	A02 ABITAZIONI DI TIPO CIVILE
7	VIA GIOVANNI CACCIANINI MATURANZI	SNC	S1-23		007	A02 ABITAZIONI DI TIPO CIVILE
8	VIA GIOVANNI CACCIANINI MATURANZI	SNC	S1-23		008	A02 ABITAZIONI DI TIPO CIVILE
9	VIA GIOVANNI CACCIANINI MATURANZI	SNC	S1-23		009	A02 ABITAZIONI DI TIPO CIVILE
10	VIA GIOVANNI CACCIANINI MATURANZI	SNC	S1			C06 STALLE, SCUDERIE, RIMESSE E AUTORIMESSE
11	VIA GIOVANNI CACCIANINI MATURANZI	SNC	S1			C06 STALLE, SCUDERIE, RIMESSE E AUTORIMESSE
12	VIA GIOVANNI CACCIANINI MATURANZI	SNC	S1			C06 STALLE, SCUDERIE, RIMESSE E AUTORIMESSE
13	VIA GIOVANNI CACCIANINI MATURANZI	SNC	S1			C06 STALLE, SCUDERIE, RIMESSE E AUTORIMESSE
14	VIA GIOVANNI CACCIANINI MATURANZI	SNC	S1			C06 STALLE, SCUDERIE, RIMESSE E AUTORIMESSE
15	VIA GIOVANNI CACCIANINI MATURANZI	SNC	S1			C06 STALLE, SCUDERIE, RIMESSE E AUTORIMESSE
16	VIA GIOVANNI CACCIANINI MATURANZI	SNC	S1			C06 STALLE, SCUDERIE, RIMESSE E AUTORIMESSE
17	VIA GIOVANNI CACCIANINI MATURANZI	SNC	S1			C06 STALLE, SCUDERIE, RIMESSE E AUTORIMESSE
18	VIA GIOVANNI CACCIANINI MATURANZI	SNC	S1			C06 STALLE, SCUDERIE, RIMESSE E AUTORIMESSE

Unità immobiliari n. 18

Tributi erariali: 0,00

Visura telematica



PLANIMETRIE CATASTALI



PIANO TERRA

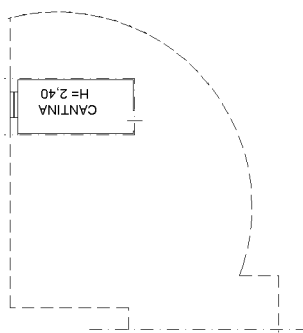

PIANO PRIMO SEMINTERRATO

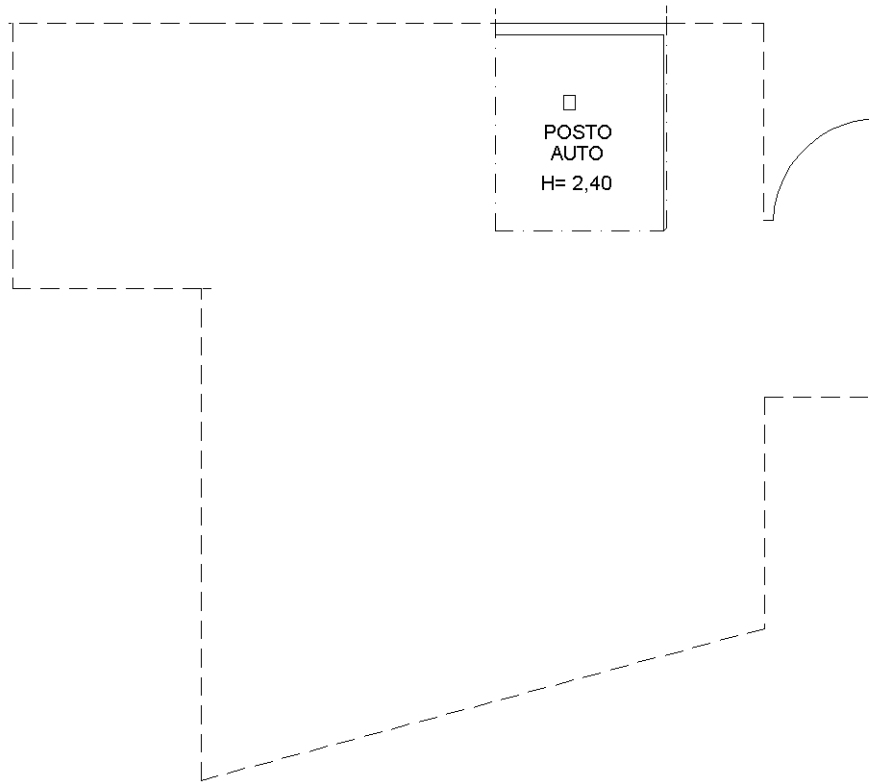

PIANO PRIMO SEMINTERRATO

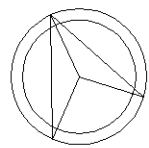

DOCUMENTAZIONE FOTOGRAFICA

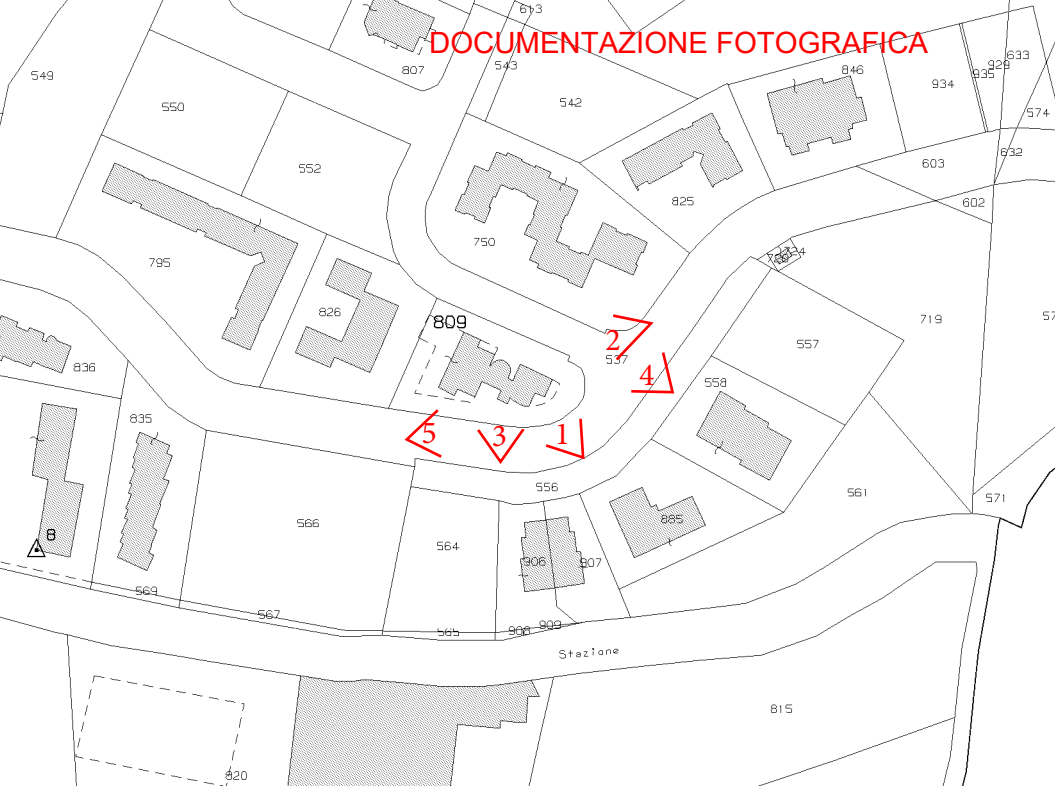

DOCUMENTAZIONE FOTOGRAFICA



FOTO 1



FOTO 2





FOTO 3



FOTO 4





FOTO 5







FOTO 6



FOTO 7

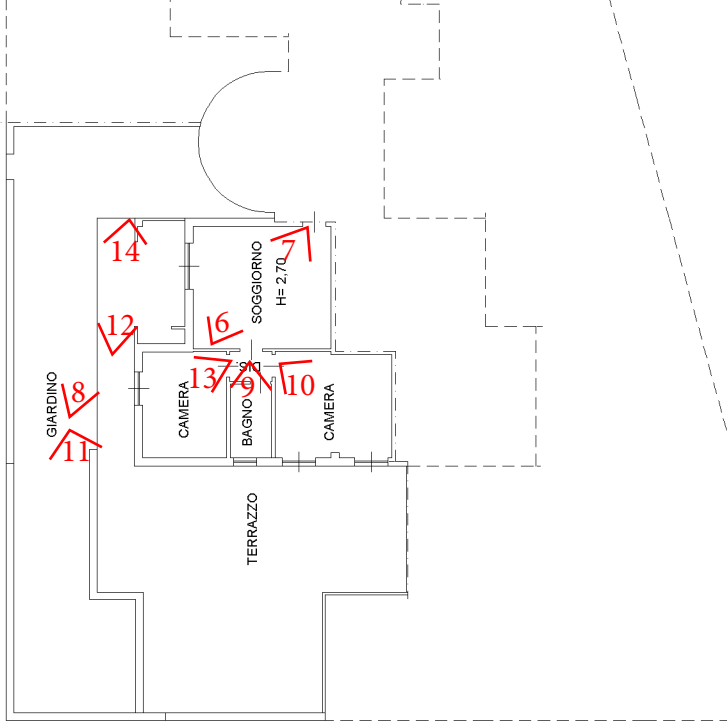

FOTO 8



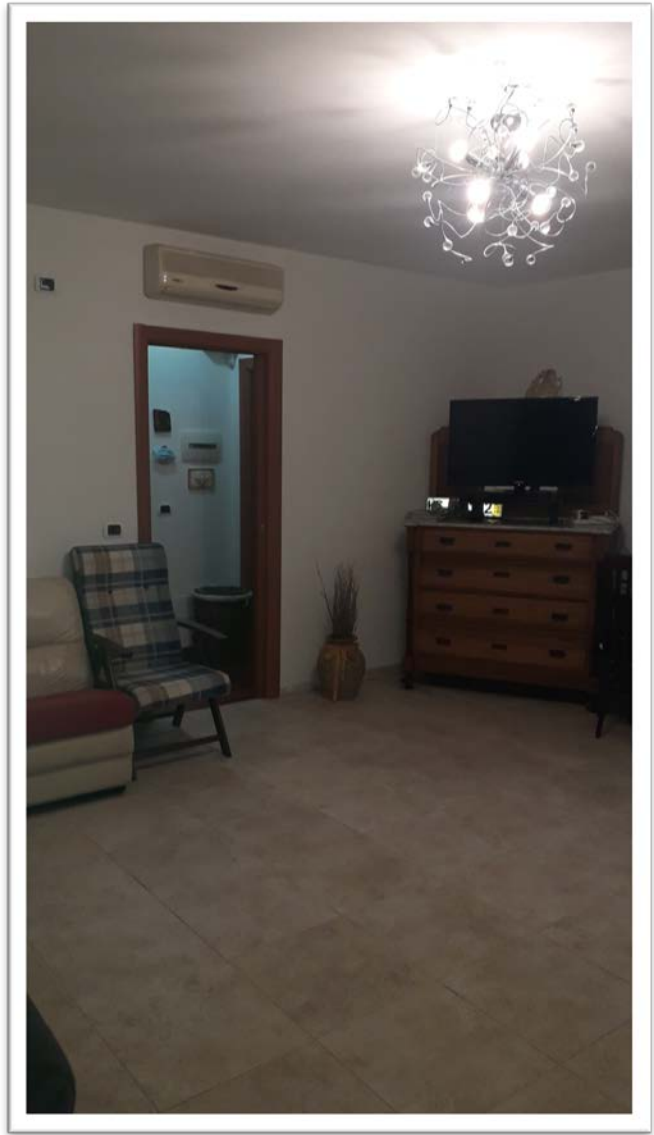

FOTO 9



FOTO 10

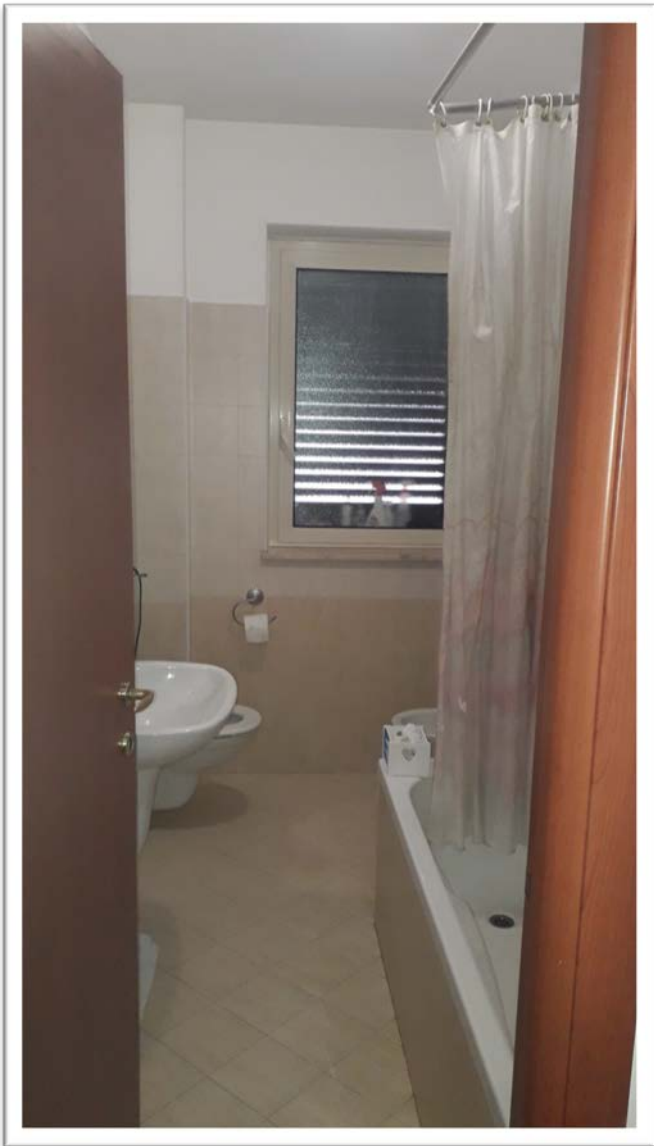

FOTO 11



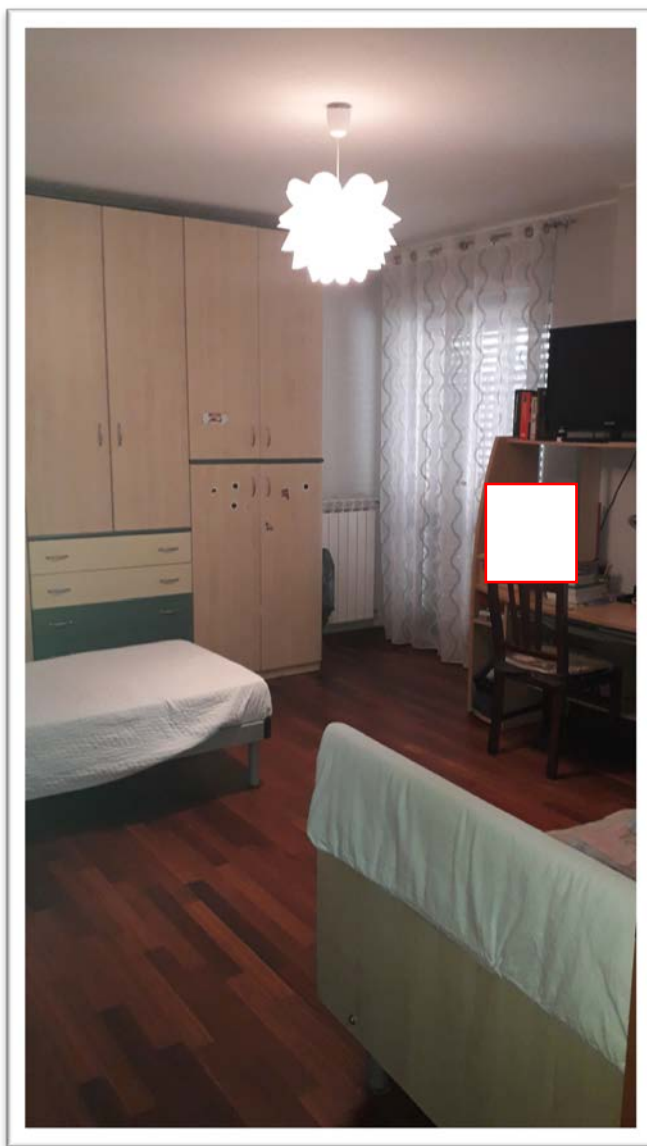

FOTO 12



FOTO 13

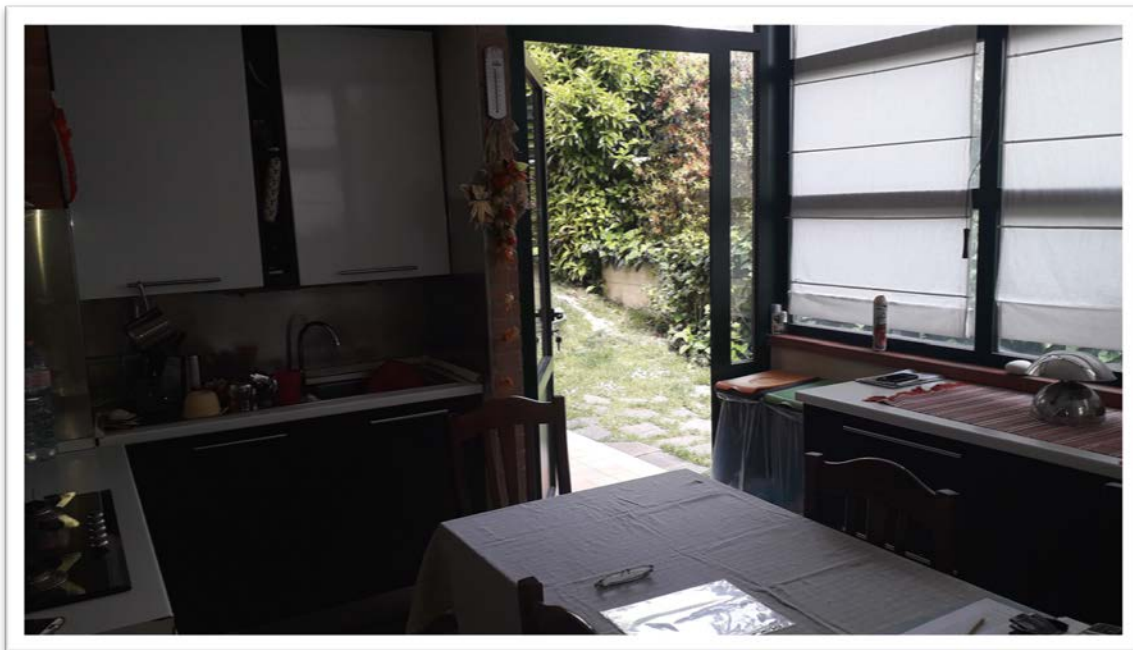

FOTO 14

