

MODULARIO
F. - Cat. S. T. - 346



MINISTERO DELLE FINANZE

DIREZIONE GENERALE DEL CATASTO E DEI SERVIZI TECNICI ERARIALI

NUOVO CATASTO EDILIZIO URBANO

(R. DECRETO-LEGGE 11 APRILE 1939, N. 652)

MOD. A (Nuovo Catasto Edilizio Urbano)

Lire
30

Planimetria dell'immobile situato nel Comune di **NAPOLI**

VIA TINO DI CAGLIANO 22 PIANO I° INT. 20

Ditta

Allegata alla dichiarazione presentata all'Ufficio Tecnico Erariale di **NAPOLI**

SCHEDA M. n° 0077524

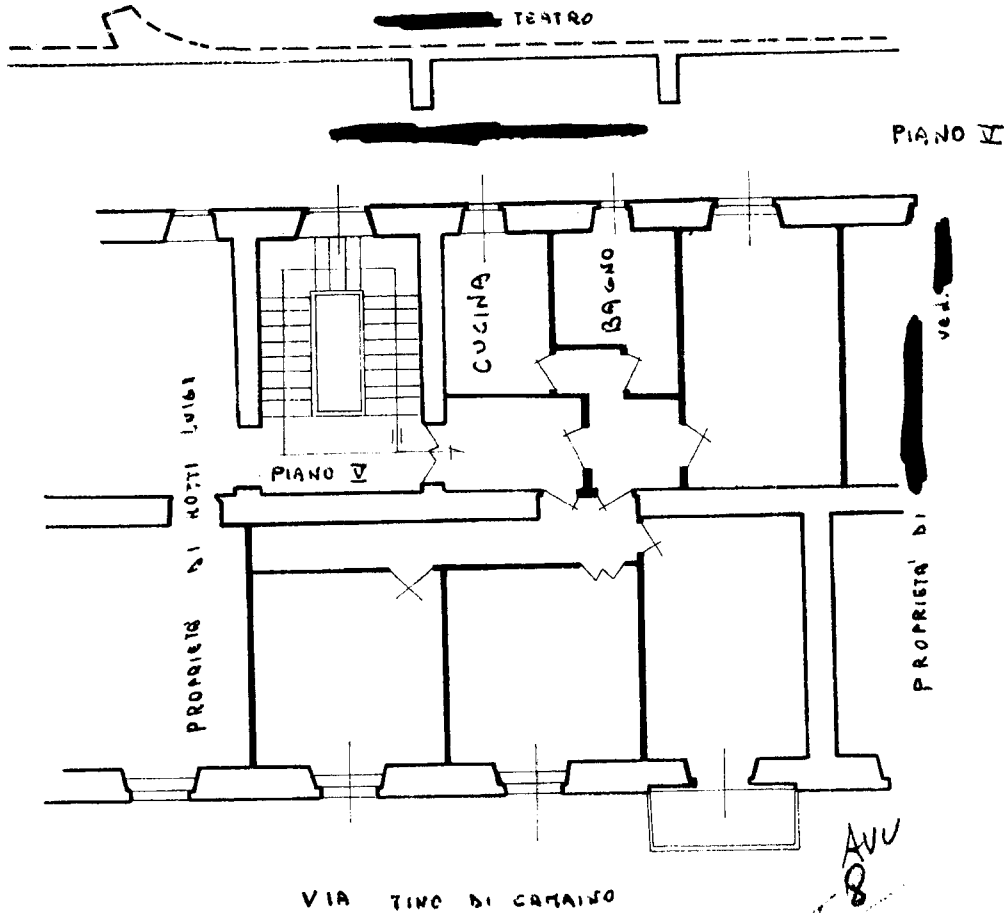

MINISTERO DELLE FINANZE
DIREZIONE GENERALE DEL CATASTO E DEI SERVIZI TECNICI ERARIALI
Via S. Maria Capua Vetere, 101 - 00187 Roma

Talloncino di riscontro
DELLA
SCHEDELLA
NUMERO
M

N° 1077524

AVVERTENZA: Il presente
talloncino deve essere incollato a
tutte le schede catastali che
compongono la unita immobiliare
denunciata con la presente
dichiarazione, ai sensi dell'art. 2 del R. D. L.
11 aprile 1939, n. 652.

ORIENTAMENTO



SCALA DI 1:100

SPAZIO RISERVATO PER LE ANNOTAZIONI D'UFFICIO

DATA
PROT. N°

H940

Compilata dal

Inserito all'Albo de **GLI INGEGNERI N° 3589**

della Provincia di **NAPOLI**

DATA **MARZO 1966**

Firma:

Ultima planimetria in atti

Data presentazione: 06/04/1966 - Data: 26/11/2025 - n. T60326 - Richiedente: VNTMLL69T681234W

Totale schede: 1 - Formato di acquisizione: A3(297x420) - Formato stampa richiesto: A4(210x297)