

Ortofoto | Posizione dell'immobile rispetto alla Strada Statale 7 bis (Variante Est) ed ai Rioni San Tommaso e Mazzini



Ortofoto | Dettaglio del fabbricato e della corte esterna pertinenziale attrezzata a giardino



Vista della proprietà dal cancello d'ingresso



Prospetto principale della casa unifamiliare



Prospetto posteriore sud



Prospetto est



Prospetto ovest



Portico d'ingresso



Portico antistante ingresso e cucina con vista verso ovest



La zona forno/barbecue esterna lato est



Lato ovest della corte esterna attrezzata a giardino



Ingresso



Cucina con termocamino



La cucina illuminata da un'ampia vetrata scorrevole



Disimpegno



Bagno

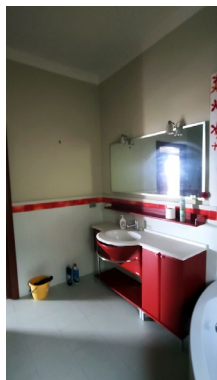

Bagno

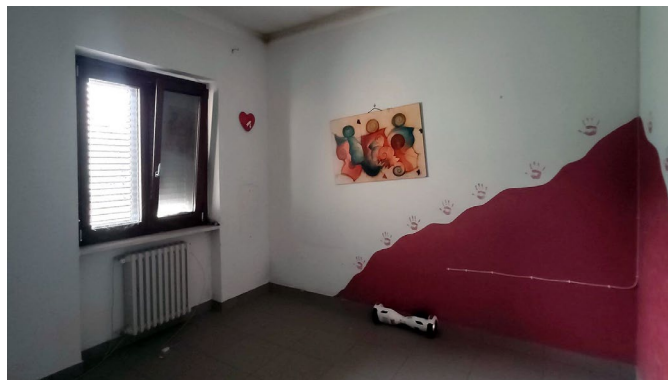

Camera singola



Camera matrimoniale



Ripostiglio



Deposito al piano seminterrato

