

**Agenzia del Territorio
CATASTO FABBRICATI
Ufficio Provinciale di
Milano**

Dichiarazione protocollo n. MI0013864 del 13/01/2009

Planimetria di u.i.u. in Comune di Settimo Milanese

Via Tonale

civ. 9

Identificativi Catastali:

Sezione:

Foglio: 10

Particella: 117

Subalterno: 17

Compilata da:
Gennaro Adriano

Iscritto all'albo:
Architetti

Prov. Milano

N. 13843

Scheda n. 1

Scala 1:200

PIANTA PIANO SEMINTERRATO

BOX H = 2.40

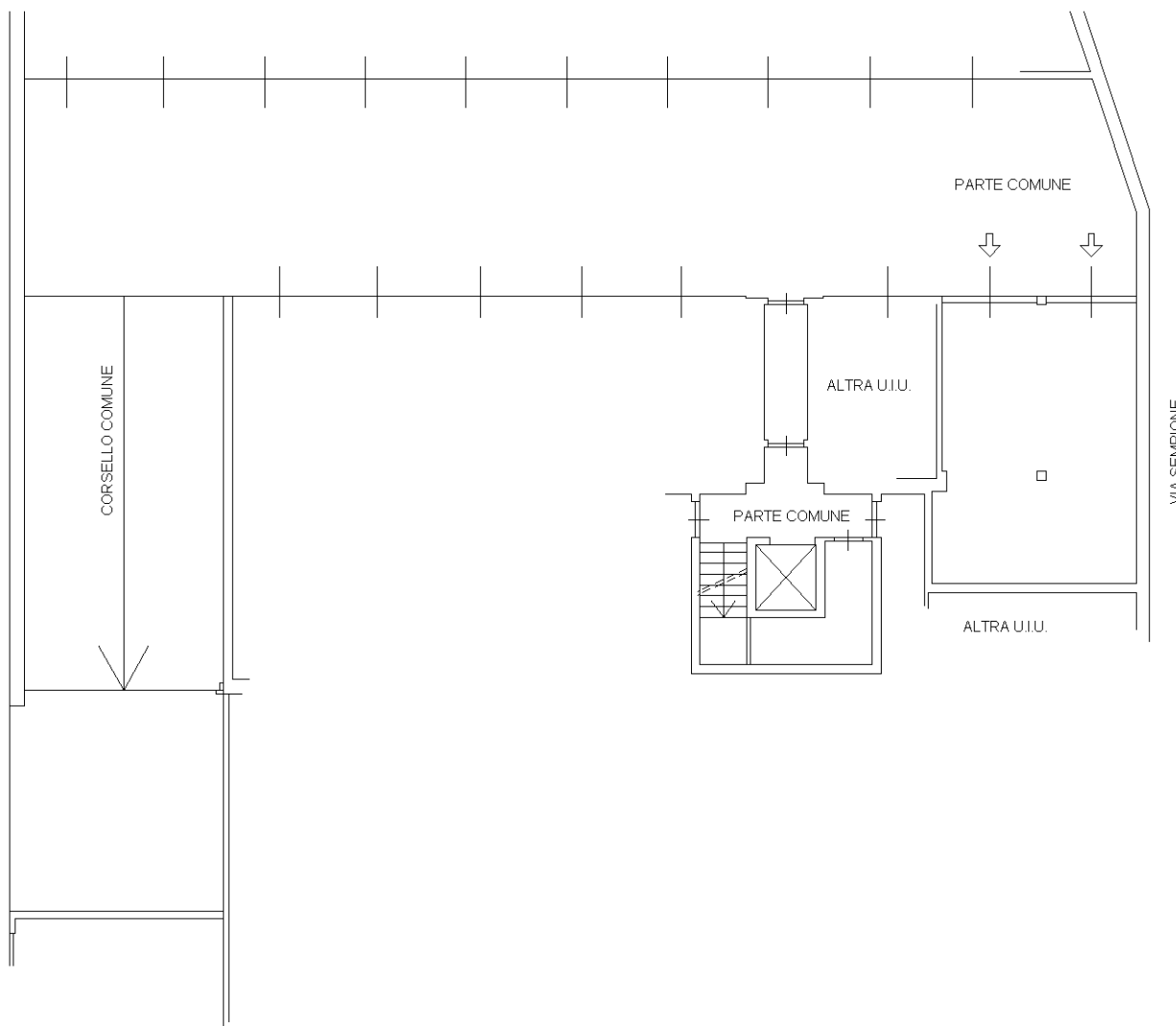

ORIENTAMENTO

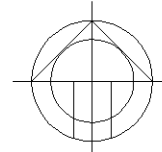

Ultima planimetria in atti

Catasto dei Fabbricati - Situazione al 03/08/2025 - Comune di SETTIMO MILANESE(1700) - < Foglio 10 - Particella 117 - Subalterno 17 >
VIA TONALE n. 9 Piano S1