Data presentazione: 27/07/1985 - Data: 02/12/2024 - n. T140553 - Richiedente: GNNPLA65H24D612J

140

MODULARIO
F. rig. rend. - 487

Mod. B (Nuovo Catasto Edilizio Urbano)

MINISTERO DELLE FINANZE
DIREZIONE GENERALE DEL CATASTO E DEI SERVIZI TECNICI ERARIALI

Lire 100

NUOVO CATASTO EDILIZIO URBANO

(R. DECRETO-LEGGE 13 APRILE 1939, N. 652)

108

Planimetria dell'immobile situato nel Comune di Bientina *Via* Vittorio Veneto

Ditta [redacted]

Allegata alla dichiarazione presentata all'Ufficio Tecnico Erariale di Pisa

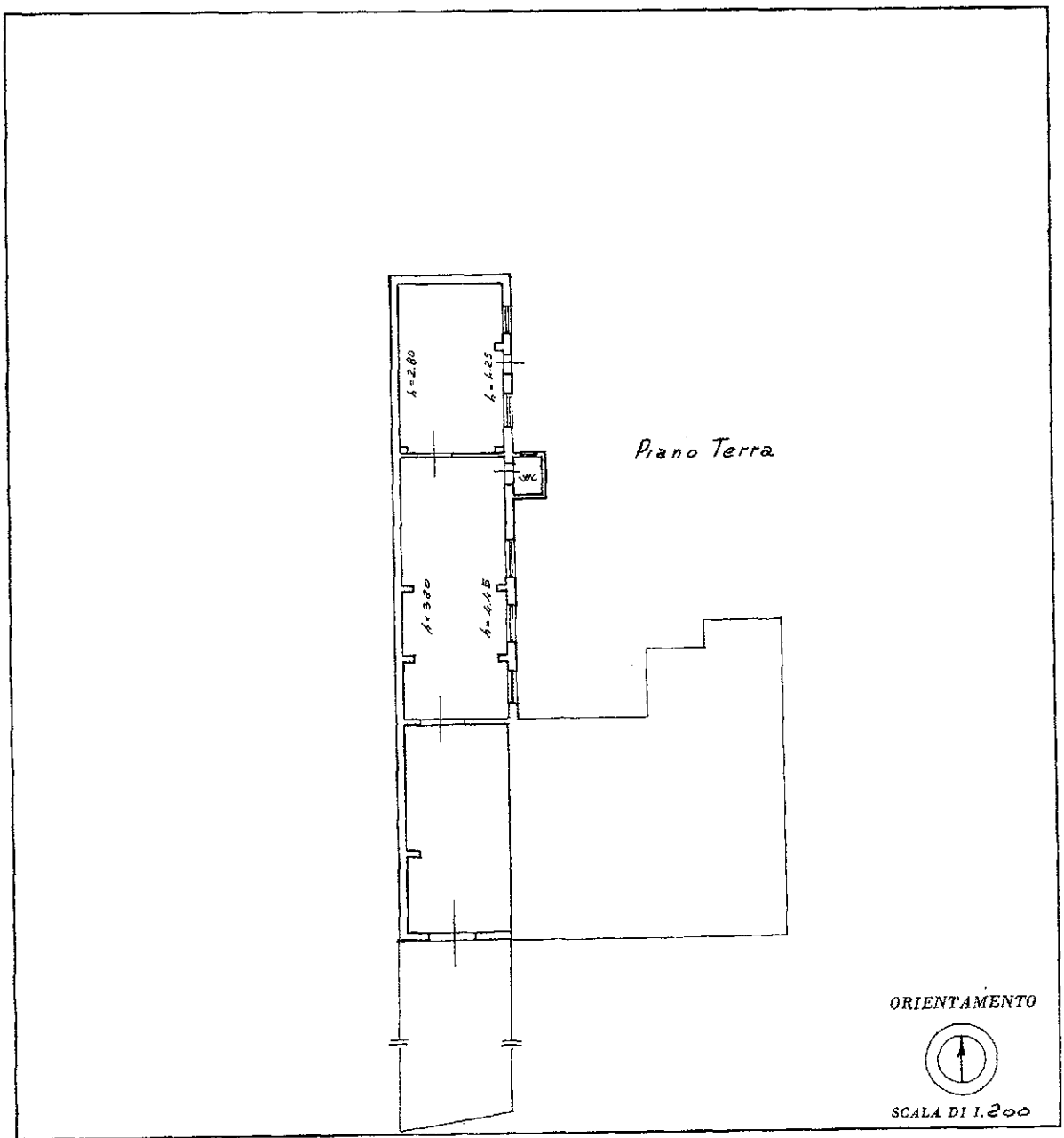

SPAZIO RISERVATO PER LE ANNOTAZIONI D'UFFICIO

Mod. 37 n. 1631
in data 27 LUG. 1985
Busta n. 22

DATA

PROT. N°

mappale 63/5
" " 63/3
Foglio 20

COLLEGIO DEI GEOMETRI MASSA-CARRARA
GEOM. DI NARDO GIANNI

Compilata dal Geometra (Titolo, nome e cognome del tecnico)
Gianni Di Nardo
Iscritto all'Albo dei Geometri
della Provincia di Massa Carrara
DATA 25-5-1985
Firma: Di Nardo Gianni

Data presentazione: 27/07/1985 - Data: 02/12/2024 - n. T140553 - Richiedente: GNNPLA65H24D612J
Totale schede: 1 - Formato di acquisizione: A3(297x420) - Formato stampa richiesto: A3(297x420)
Ultima planimetria in atti
Catasto dei Fabbricati - Situazione al 02/12/2024 - Comune di BIENTINA(A566) - < Foglio 20 - Particella 63 - Subalterno 5 > - Una graffata
Visura telematica - Fine
Data: 02/12/2024 - Ora: 15.24.00 - Fine
Fogli 01