

## PROCEDURA ESECUTIVA n° 524/2025 - ALLEGATO n° 5

MODULARIO  
F. - Cat. S.T. - 315

Mod. B (Nuovo Catasto Edilizio Urbano)

# NUOVO CATASTO EDILIZIO URBANO

(R. DECRETO-LEGGE 13 APRILE 1939, N. 661)

Planimetria dell'immobile situato nel Comune di Villa d'Adda Via \_\_\_\_\_  
 Allegata alla dichiarazione presentata all'Ufficio Tecnico Erariale di Bergamo Scheda N. M 918A1

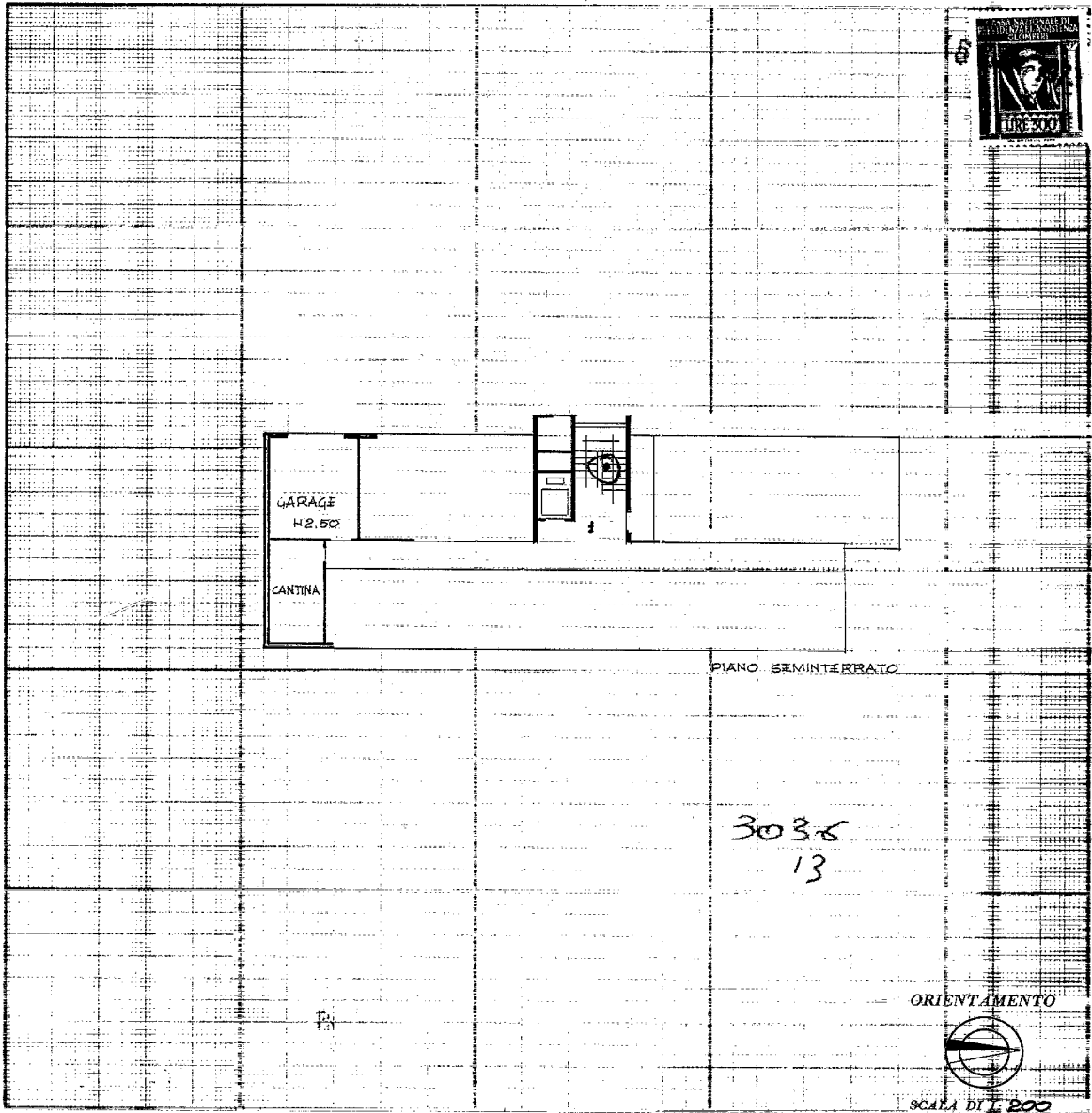

<p>Spazio riservato per le annotazioni d'ufficio</p> <p>DATA <u>15-3-73</u></p> <p>PROT. N.° <u>740</u></p>	<p>DATI DEL CATASTO TERRENI DOVE È SORTA LA NUOVA COSTRUZIONE</p> <p>Numero della partita _____</p> <p>Sezione o Comune censuario _____</p> <p>Foglio _____</p> <p>Numero di mappa _____</p> <p>Subalterno _____</p>	<p>Compilata dal <u>Geometra</u>  <small>(Titolo, nome e cognome del tecnico)</small>  <u>Renato Bassani</u></p> <p>Iscritto all'Albo dei <u>Geometri</u>          della Provincia di <u>Como</u> n° <u>955</u></p> <p>DATA _____</p> <p>Firma: <u>Bassani Renato</u></p>
---	--	---

ICA Bg

Catasto dei Fabbricati - Situazione al 25/12/2025 - Comune di VILLA D'ADDA (L.929) - < Foglio 5 - Particella 3036 - Subalterno 13 >  
 Inquadro 01  
 VIA DELLA MANICA n. SN Piano S

Ultima planimetria in atti