

Spazio riservato per le annotazioni d'ufficio		DATA PROT. N.° 2453 1-1-15	
DATI DEL CATASTO TERRENI DOVE È SORTA LA NUOVA COSTRUZIONE		Numero della partita	1339/4
		Stazione o Comune censuato	BERGAMO
		Foglio	1649/A
		Numero di mappa	1339/4
		Subalterno	1339/4
		DATA	30-6-1975
		Prima	

Completata dal **GEOMETRA**
(Firma, nome e cognome del tecnico)

SCALA DI 1:200



ORIENTAMENTO



PIANO INTERATO n. 2. d.

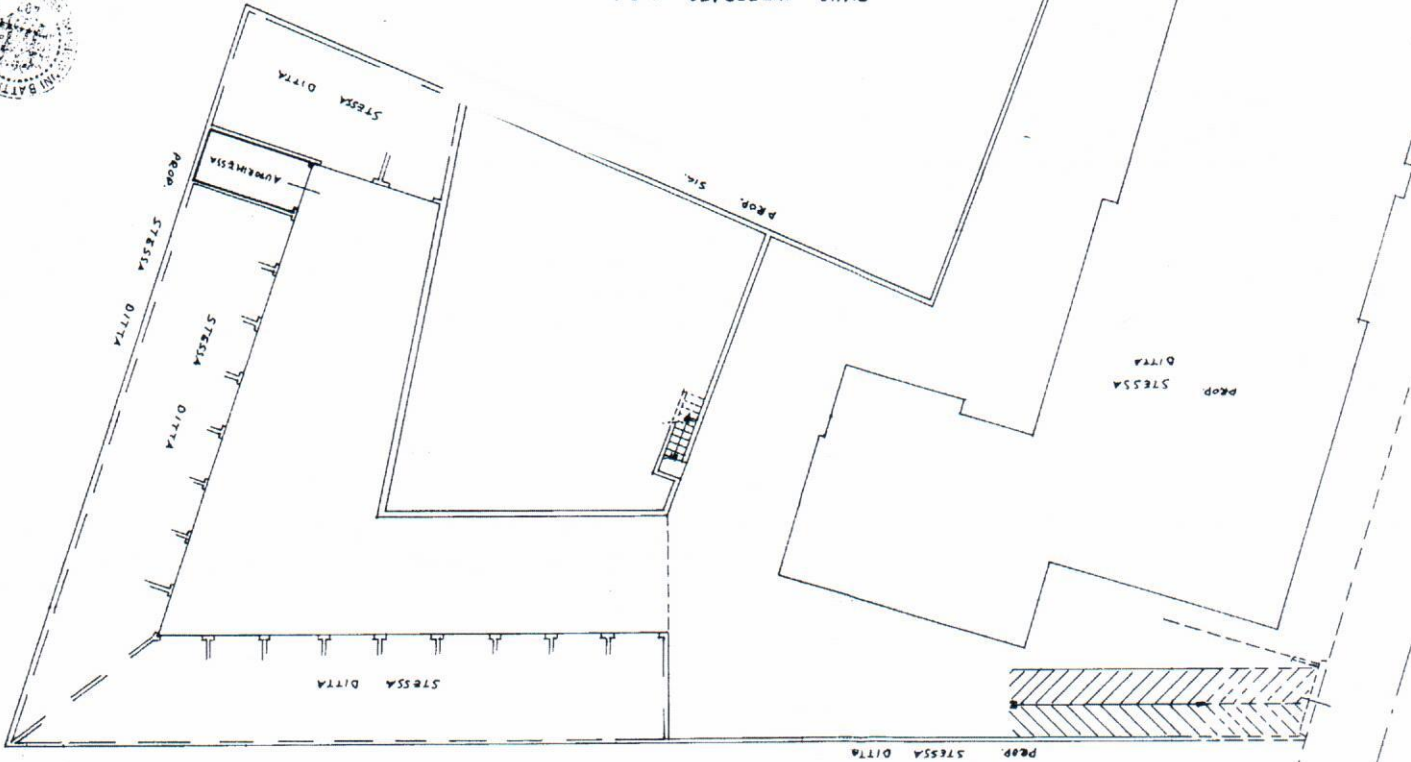

NUOVO CATASTO EDILIZIO URBANO
(in decreto-legge 11 aprile 1976, n. 44)
 Planimetria dell'immobile situato nel Comune di **DALMINE**
 Via **RESIA**
 Ditta **BERGAMO**
 Allegata alla dichiarazione presentata all'Ufficio Tecnico Esattoriale di **BERGAMO**
 Scheda N.° **156919**

Mod. A (Nuovo Comune Edilizio Urbano)

1:200