



FOTO 2 – Il fabbricato in esame. Retro.
Si nota l'accesso esterno al "fienile" posto al piano primo.



FOTO 3 – I manufatti sparsi nei terreni.
Si nota sulla destra il traliccio dell'elettrodotto con i relativi cavi.



FOTO 4 - Altro manufatto. Si notano i cavi dell'elettrodotto.



FOTO 5 - L'edificio ad uso abitativo.
Si notano i segni di precedenti edifici posti in aderenza facenti parte dello stesso complesso poi demoliti.



FOTO 6 - Piano terra. L'ingresso.



FOTO 7 - Piano terra.
La camera e la porta di accesso alla cantina.



FOTO 8 - Piano terra. Il bagno.



FOTO 9 - La scala interna di accesso al piano primo.



FOTO 10 - Piano primo. Il disimpegno.

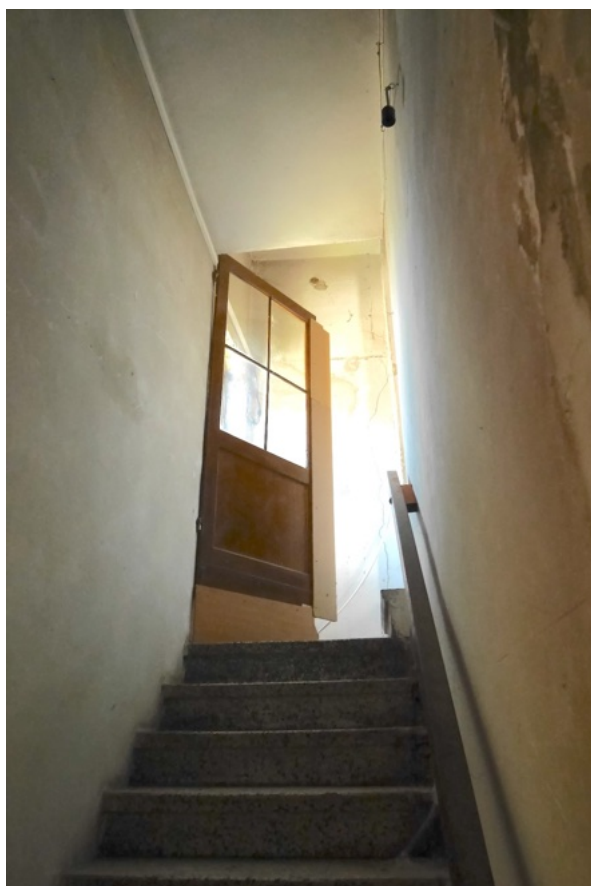

FOTO 11 -Piano primo. La cucina.



FOTO 12 - Piano primo. La camera.



FOTO 13 - Piano primo. La struttura della copertura.



FOTO 14 - Lo scoperto antistante l'edificio ad uso abitativo verso la Via Giovanni Pascoli.